

新北市特殊教育統計年報

104 學年度

ANNUAL REPORT on the IMPLEMENTATION of SPECIAL EDUCATION PRACTICE in NEW TAIPEI CITY

ANNUAL REPORT on the IMPLEMENTATION of SPECIAL EDUCATION PRACTICE in NEW TAIPEI CITY

ANNUAL REPORT on the IMPLEMENTATION of SPECIAL EDUCATION PRACTICE in NEW TAIPEI CITY



ANNUAL REPORT on the IMPLEMENTATION of SPECIAL EDUCATION PRACTICE in NEW TAIPEI CITY

ANNUAL REPORT on the IMPLEMENTATION of SPECIAL EDUCATION PRACTICE in NEW TAIPEI CITY



新北市政府教育局

目 錄

第一章 新北市身心障礙教育重要統計指標

新北市身心障礙教育重要統計指標分析結果..... 1

壹、身心障礙服務對象之特質

表 1-1：新北市及全國 104 學年度一般學校各教育階段身心障礙學生人數及障別比率..... 5

表 1-2：新北市及全國 104 學年度各教育階段身心障礙學生性別人數及障別比率..... 6

表 1-3：新北市 104 學年度各教育階段各年級各障礙類別學生人數及比率..... 7

貳、學習參與

表 2-1：新北市及全國 104 學年度各教育階段身心障礙學生占學齡人口比率(出現率)..... 9

表 2-2：新北市及全國 104 學年度各教育階段身心障礙學生於不同教育安置型態之比率..... 10

表 2-3：新北市及全國 99-104 學年度國教階段在家教育身心障礙學生數及比率..... 11

參、身心障礙教育資源

表 3-1：新北市及全國 104 學年度各教育階段每千名學生平均身心障礙類特教班班級數..... 13

表 3-2：新北市及全國 104 學年度各教育階段各身心障礙類特教班班級數及比率..... 14

表 3-3：新北市及全國 104 學年度各教育階段各身心障礙類特教班之平均學生數及生師比..... 15

表 3-4：新北市及全國 104 學年度各教育階段身心障礙類特教教師合格率..... 16

表 3-5：新北市 104 學年度高級中等以下學校校園符合法定無障礙設施規範之比率..... 17

表 3-6：新北市及全國 98 至 105 年度編列之特教預算金額及占主管教育總預算比率..... 18

表 3-7：新北市及全國 98 至 105 年度每名身心障礙學生之平均特殊教育成本..... 19

肆、身心障礙學生學習成果

表 4-1：新北市 104 學年度國中應屆畢業身心障礙學生參加國中教育會考人數及比率..... 21

表 4-2：新北市及全國 104 學年度國中應屆畢業身心障礙學生參加 105 年度國中教育會考各科
各等第標示之人數分配..... 22

表 4-3：新北市 104 學年度國中應屆畢業身心障礙學生畢業後情形..... 23

表 4-4：新北市 99-104 學年度高中職應屆畢業身心障礙學生就業比率..... 24

第二章 新北市特殊教育統計

新北市身心障礙教育重要統計指標分析結果	25
---------------------------	----

壹、特殊教育學生概況

表 1-1：新北市 104 學年度各教育階段各障別、性別及年級之身心障礙學生人數、障別比率及出現率	33
表 1-2：新北市 104 學年度學前階段各行政區身心障礙幼兒人數及比率	36
表 1-3：新北市 104 學年度國小階段各行政區身心障礙學生人數及出現率	38
表 1-4：新北市 104 學年度國中階段各行政區身心障礙學生人數及出現率	40
表 1-5：新北市 104 學年度高中職階段各行政區身心障礙學生數及出現率	42
表 1-6：新北市 104 學年度各教育階段各類別、性別及年級之資賦優異學生人數及比率	44
表 1-7：新北市 104 學年度國小階段各行政區各類別資賦優異學生人數及出現率	47
表 1-8：新北市 104 學年度國中階段各行政區各類別資賦優異學生人數及出現率	49
表 1-9：新北市 104 學年度高中職階段各行政區各類別資賦優異學生人數及出現率	51
表 1-10：新北市 95 至 104 學年度各教育階段身心障礙學生人數	53
表 1-11：新北市 95 至 104 學年度各教育階段各障礙類別學生人數	54
表 1-12：新北市 104 學年度各教育階段特殊教育學生接受不同特殊教育方式之人數及比率	57
表 1-13：新北市 95 至 104 學年度各教育階段身心障礙學生接受不同特殊教育方式之人數	59
表 1-14：新北市 104 學年度學前階段各行政區身心障礙幼兒接受不同特殊教育方式學生人數及比率	62
表 1-15：新北市 104 學年度國小階段各行政區身心障礙學生接受不同特殊教育方式學生人數及比率	64
表 1-16：新北市 104 學年度國中階段各行政區身心障礙學生接受不同特殊教育方式學生人數及比率	66
表 1-17：新北市 104 學年度高中職階段各行政區身心障礙學生接受不同特殊教育方式學生人數及比率	68
表 1-18：新北市 104 學年度各教育階段不同特殊教育方式接受視障及聽障巡迴輔導學生人數及比率	70
表 1-19：新北市 104 學年度學前階段各特殊教育方式中不同障別身心障礙幼兒之人數及比率	71
表 1-20：新北市 104 學年度國小階段各特殊教育方式中不同障別身心障礙學生之人數及比率	71
表 1-21：新北市 104 學年度國中階段各特殊教育方式中不同障別身心障礙學生之人數及比率	72
表 1-22：新北市 104 學年度高中職階段各特殊教育方式中不同障別身心障礙學生之人數及比率	72
表 1-23：新北市 104 學年度學前階段各障別幼兒在不同特殊教育方式之人數及比率	73
表 1-24：新北市 104 學年度國小階段各障別學生在不同特殊教育方式之人數及比率	73
表 1-25：新北市 104 學年度國中階段各障別學生在不同特殊教育方式之人數及比率	74
表 1-26：新北市 104 學年度高中職階段各障別學生在不同特殊教育方式之人數及比率	74

表 1-27：新北市 104 學年度各教育階段不同年齡身心障礙學生目前就讀年級之人數分布情形	75
表 1-28：新北市 104 學年度國民教育階段首次申請鑑定安置身心障礙學生之年齡(年級)及障別人數與比率	76
表 1-29：新北市 104 學年度國民教育及高中職階段原住民與新住民學生身心障礙學生人數及比率	79

貳、特殊教育設施

表 2-1：新北市 104 學年度高級中等以下學校設有身心障礙類特教班之公立普通學校數及比率-依學校規模分	80
表 2-2：新北市 104 學年度各視導區各教育階段設有身心障礙特教班之公立普通學校數及設置比率	82
表 2-3：新北市 104 學年度各教育階段各類特殊教育班班級數	83
表 2-4：新北市 95 至 104 學年度各教育階段各類特殊教育班班級數	86
表 2-5：新北市 104 學年度學前及國小階段各行政區各類特殊教育班班級數	90
表 2-6：新北市 104 學年度國中階段各行政區各類特殊教育班班級數	91
表 2-7：新北市 104 學年度高中職階段各行政區各類特殊教育班班級數	92

參、特殊教育相關服務

表 3-1：新北市 95 至 104 學年度國民教育階段各梯次辦理身心障礙鑑定安置之學生人次	93
表 3-2：新北市 95 至 105 學年度國民教育階段申請暨通過資賦優異鑑定安置之學生人次	94
表 3-3：新北市 95 至 104 學年度特殊教育相關專業服務辦理情形	95
表 3-4：新北市 95 至 105 年度無法自行上下學身心障礙學生交通服務辦理情形	97
表 3-5：新北市 95 至 104 學年度核定普通班身心障礙學生助理人員之情形	99
表 3-6：新北市 95 至 104 年度相關服務及各項特教福利補助辦理情形	101

肆、特殊教育人力與專業成長

表 4-1：新北市 104 學年度各教育階段身心障礙類特教班教師人數及具特教教師資格比率	103
表 4-2：新北市 104 學年度各教育階段資賦優異類特教班教師人數及具特教教師資格比率	103
表 4-3：新北市 104 學年度各教育階段身心障礙類特教班教師學經歷背景分析	104
表 4-4：新北市 89 及 104 學年度各教育階段身心障礙類特教班教師人數及具特教教師資格之比率	105
表 4-5：新北市 104 學年度各類巡迴輔導教師數、服務學生數及師生比	106
表 4-6：新北市 95 至 104 學年度各項巡迴輔導教師數、學生數及師生比	107
表 4-7：新北市 104 學年度特殊教育支援人力及相關專業人員人數	108
表 4-8：新北市 104 學年度國民教育階段各視導區具心評人員資格教師數及比率	109
表 4-9：新北市 104 學年度教育局辦理特殊教育相關研習情形	111

表 4-10：新北市 104 學年度身障類特殊教育教師參加特殊教育相關研習時數分析·····	115
表 4-11：新北市 104 學年度資優類特殊教育教師參加特殊教育相關研習時數分析·····	116

伍、特殊教育經費

表 5-1：新北市 95 至 105 年度編列之主管教育經費、特殊教育經費、教育部補助經費及經費比率·····	117
表 5-2：新北市 104 與 105 年度自編特殊教育經費各科目分類編列金額數·····	119
表 5-3：新北市 105 年度自編特殊教育經費使用性質之分配情形·····	120
表 5-4：新北市 95 至 105 年度每位身心障礙學生之平均特殊教育成本·····	121

陸、特殊教育學生學習成果

表 6-1：新北市 104 學年度國中應屆畢業身心障礙學生畢業後情形·····	123
表 6-2：新北市 104 學年度各障別國中應屆畢業生參加 105 年度國中教育會考之人數分配·····	124
表 6-3：新北市 104 學年度接受各特教方式國中應屆畢業身心障礙學生參加 105 年度國中教育會考之人數分配·····	124
表 6-4：新北市 104 學年度國中應屆畢業身心障礙學生參加 105 年度國中教育會考各科各等第標示之人數分配·····	125
表 6-5：新北市 104 學年度各障別國中應屆畢業生參加 105 年度國中教育會考-國文科各等第標示之人數分配·····	126
表 6-6：新北市 104 學年度接受各特教方式國中應屆畢業身心障礙學生參加 105 年度國中教育會考-國文科各等第標示之人數分配·····	126
表 6-7：新北市 104 學年度各障別國中應屆畢業生參加 105 年度國中教育會考-英語科各等第標示之人數分配·····	127
表 6-8：新北市 104 學年度接受各特教方式國中應屆畢業身心障礙學生參加 105 年度國中教育會考-英語科各等第標示之人數分配·····	127
表 6-9：新北市 104 學年度各障別國中應屆畢業生參加 105 年度國中教育會考-數學科各等第標示之人數分配·····	128
表 6-10：新北市 104 學年度接受各特教方式國中應屆畢業身心障礙學生參加 105 年度國中教育會考-數學科各等第標示之人數分配·····	128
表 6-11：新北市 104 學年度各障別國中應屆畢業生參加 105 年度國中教育會考-社會科各等第標示之人數分配·····	129
表 6-12：新北市 104 學年度接受各特教方式國中應屆畢業身心障礙學生參加 105 年度國中教育會考-社會科各等第標示之人數分配·····	129
表 6-13：新北市 104 學年度各障別國中應屆畢業生參加 105 年度國中教育會考-自然科各等第標示之人數分配·····	130

表 6-14：新北市 104 學年度接受各特教方式國中應屆畢業身心障礙學生參加 105 年度國中教育會考-自然科各等第標示之人數分配.....	130
表 6-15：新北市 104 學年度各障別國中應屆畢業生參加 105 年度國中教育會考-寫作測驗各等第標示之人數分配.....	131
表 6-16：新北市 104 學年度接受各特教方式國中應屆畢業身心障礙學生參加 105 年度國中教育會考-寫作測驗各等第標示之人數分配.....	131

圖 次

壹、特殊教育學生概況

圖 1-1：新北市 104 學年度各教育階段各障礙類別學生人數比率	34
圖 1-2：新北市 104 學年度學前階段各障礙類別男女生人數比較	34
圖 1-3：新北市 104 學年度國小階段各障礙類別男女生人數比較	34
圖 1-4：新北市 104 學年度國中階段各障礙類別男女生人數比較	35
圖 1-5：新北市 104 學年度高中職階段各障礙類別男女生人數比較	35
圖 1-6：新北市 104 學年度各教育階段身心障礙類學生男女生人數比較	35
圖 1-7：新北市 104 學年度學前階段各行政區身心障礙幼兒人數及比率	37
圖 1-8：新北市 104 學年度國小階段各行政區身心障礙學生人數及比率	39
圖 1-9：新北市 104 學年度國中階段各行政區身心障礙學生人數及比率	41
圖 1-10：新北市 104 學年度高中職階段各行政區身心障礙學生人數及比率	43
圖 1-11：新北市 104 學年度各教育階段各資優類別學生比率	45
圖 1-12：新北市 104 學年度各教育階段、年級及資優類別學生數	45
圖 1-13：新北市 104 學年度國小階段各資優類別男女生人數比較	45
圖 1-14：新北市 104 學年度國中階段各資優類別男女生人數比較	46
圖 1-15：新北市 104 學年度高中職階段各資優類別男女生人數比較	46
圖 1-16：新北市 104 學年度國小階段各行政區各資優類別學生人數	48
圖 1-17：新北市 104 學年度國中階段各行政區各資優類別學生人數	50
圖 1-18：新北市 104 學年度高中職階段各行政區各資優類別學生人數	52
圖 1-19：新北市 95 至 104 學年度各教育階段身心障礙學生人數增減趨勢	53
圖 1-20：新北市 95 及 104 學年度各障別學生人數比較	55
圖 1-21：新北市 95 至 104 學年度學前階段各障別幼兒人數增減趨勢	55
圖 1-22：新北市 95 至 104 學年度國小階段各障別學生人數增減趨勢	55
圖 1-23：新北市 95 至 104 學年度國中階段各障別學生人數增減趨勢	56
圖 1-24：新北市 95 至 104 學年度高中職階段各障別學生人數增減趨勢	56
圖 1-25：新北市 95 至 104 學年度學前至高中職階段各障別學生人數增減趨勢	56
圖 1-26：新北市 104 學年度各教育階段身心障礙學生接受不同特殊教育方式之人數及比率	58
圖 1-27：新北市 104 學年度各教育階段資優類學生接受不同特殊教育方式之人數及比率	58
圖 1-28：新北市 95 與 104 學年度各教育階段身心障礙學生接受不同特殊教育方式比率之比較	60
圖 1-29：新北市 95 至 104 學年度學前至高中職教育階段身心障礙學生接受不同特殊教育方式人數之增減趨勢	60
圖 1-30：新北市 95 至 104 學年度學前階段身心障礙幼兒接受不同特殊教育方式人數之增減趨勢	60
圖 1-31：新北市 95 至 104 學年度國小階段身心障礙學生接受不同特殊教育方式人數之增減趨勢	61

圖 1-32：新北市 95 至 104 學年度國中階段身心障礙學生接受不同特殊教育方式人數之增減趨勢	61
圖 1-33：新北市 95 至 104 學年度高中職階段身心障礙學生接受不同特殊教育方式人數之增減趨勢	61
圖 1-34：新北市 104 學年度學前階段各行政區身心障礙幼兒接受不同特殊教育方式學生人數及比率	63
圖 1-35：新北市 104 學年度國小階段各行政區身心障礙學生接受不同特殊教育方式學生人數及比率	65
圖 1-36：新北市 104 學年度國中階段各行政區身心障礙學生接受不同特殊教育方式學生人數及比率	67
圖 1-37：新北市 104 學年度高中職階段各行政區身心障礙學生接受不同特殊教育方式學生人數及比率	69
圖 1-38：新北市 104 學年度國民教育階段首次申請鑑定安置身心障礙學生年齡分布	76
圖 1-39：新北市 104 學年度國民教育階段各年級首次申請鑑定安置身心障礙學生之障礙類別分布	77
圖 1-39(續)：新北市 104 學年度國民教育階段各年級首次申請鑑定安置身心障礙學生之障礙類別分布	77
圖 1-40：新北市 104 學年度國民教育階段各障別身心障礙學生首次申請鑑定安置之年級分布	78
圖 1-40(續)：新北市 104 學年度國民教育階段各障別身心障礙學生首次申請鑑定安置之年級分布	78
圖 1-41：新北市 104 學年度國小階段原住民身心障礙學生人數及比率	79
圖 1-42：新北市 104 學年度國中階段原住民身心障礙學生人數及比率	79
圖 1-43：新北市 104 學年度高中職階段原住民身心障礙學生人數及比率	80
圖 1-44：新北市 104 學年度國小階段新住民身心障礙學生人數及比率	80
圖 1-45：新北市 104 學年度國中階段新住民身心障礙學生人數及比率	80

貳、特殊教育設施

圖 2-1：新北市 104 學年度各視導區各教育階段之公立普通學校設有身心障礙類特教班之百分比	82
圖 2-2：新北市 104 學年度學前階段各身心障礙類特教班之比率	83
圖 2-3：新北市 104 學年度國小階段各身心障礙類特教班之比率	84
圖 2-4：新北市 104 學年度國中階段各身心障礙類特教班之比率	84
圖 2-5：新北市 104 學年度高中職階段各身心障礙類特教班之比率	84
圖 2-6：新北市 104 學年度國小階段各資賦優異類特教班之比率	85
圖 2-7：新北市 104 學年度國中階段各資賦優異類特教班之比率	85

圖 2-8：新北市 104 學年度高中職階段資賦優異類特教班之比率	85
圖 2-9：新北市 95 至 104 學年度各教育階段身心障礙類特教班級數增減趨勢	87
圖 2-10：新北市 95 至 104 學年度各教育階段資賦優異類特教班級數增減趨勢	87
圖 2-11：新北市 95 至 104 學年度學前階段各身心障礙類特教班班級數增減趨勢	87
圖 2-12：新北市 95 至 104 學年度國小階段各身心障礙類特教班班級數增減趨勢	88
圖 2-13：新北市 95 至 104 學年度國中階段各身心障礙類特教班班級數增減趨勢	88
圖 2-14：新北市 95 至 104 學年度高中職階段各身心障礙類特教班班級數增減趨勢	88
圖 2-15：新北市 95 至 104 學年度國小階段資賦優異類特教班級數增減趨勢	89
圖 2-16：新北市 95 至 104 學年度國中階段資賦優異類特教班級數增減趨勢	89
圖 2-17：新北市 95 至 104 學年度高中職階段資賦優異類特教班級數增減趨勢	89

參、特殊教育相關服務

圖 3-1：新北市 95 至 104 學年度國民教育階段各梯次申請身心障礙鑑定安置之學生人次 增減趨勢	93
圖 3-2：新北市 95 至 104 學年度特殊教育相關專業服務核定人數增減趨勢	96
圖 3-3：新北市 95 至 104 學年度特殊教育相關專業服務提供總時數增減趨勢	96
圖 3-4：新北市 95 至 104 學年度特殊教育相關專業服務每人每年平均時數增減趨勢	96
圖 3-5：新北市 95 至 105 年度接受就學交通車接送服務人數增減趨勢	98
圖 3-6：新北市 95 至 105 年度接受就學交通補助費人數增減趨勢	98
圖 3-7：新北市 95 至 104 學年度普通班身心障礙學生接受助理人員服務之核定人數增減 趨勢	99
圖 3-8：新北市 95 至 104 學年度普通班身心障礙學生接受助理人員服務之總經費增減 趨勢	100
圖 3-9：新北市 95 至 104 學年度普通班身心障礙學生接受助理人員服務之每人每週服務時 數增減趨勢	100
圖 3-10：新北市 95 至 104 學年度普通班身心障礙學生接受助理人員服務之每人平均經費 增減趨勢	100

肆、特殊教育人力與專業成長

圖 4-1：新北市 89 及 104 學年度各教育階段身心障礙類特教班教師合格率比較	105
圖 4-2：新北市 95 至 104 學年度各項巡迴輔導師生比之增減趨勢	107
圖 4-3：新北市 104 學年度國民教育階段各視導區具心評人員資格特教編制教師比率	110
圖 4-4：新北市 104 學年度國民教育階段各視導區具心評人員資格正式特教教師比率	110
圖 4-5：新北市 104 學年度教育局辦理特殊教育相關研習各研習主題辦理總場次之百分比	112
圖 4-6：新北市 104 學年度教育局辦理特殊教育相關研習各分類辦理場次之百分比	112
圖 4-7：新北市 104 學年度教育局辦理特殊教育相關研習各分類辦理總時數之百分比	112

圖 4-8：新北市 104 學年度教育局辦理學前類特殊教育相關研習各主題辦理場次之百分比	113
圖 4-9：新北市 104 學年度教育局辦理身障類特殊教育相關研習各主題辦理場次之百分比	113
圖 4-10：新北市 104 學年度教育局辦理資優類特殊教育相關研習各主題辦理場次之百分比	113
圖 4-11：新北市 104 學年度教育局辦理學前類特殊教育相關研習各主題辦理時數之百分比	114
圖 4-12：新北市 104 學年度教育局辦理身障類特殊教育相關研習各主題辦理時數之百分比	114
圖 4-13：新北市 104 學年度教育局辦理資優類特殊教育相關研習各主題辦理時數之百分比	114

伍、特殊教育經費

圖 5-1：新北市 95 至 105 年度編列之主管教育經費、特殊教育經費及教育部補助經費之增減趨勢	118
圖 5-2：新北市 95 至 105 年度特殊教育經費占教育經費比率、教育部補助經費占總特教經費比率之增減趨勢	118
圖 5-3：新北市 105 年度自編特殊教育經費使用性質之百分比	120
圖 5-4：新北市 105 年度自編特殊教育經費使用性質之百分比（不含人事費）	120
圖 5-5：新北市 95 至 105 年度每位身心障礙學生平均特殊教育成本增減趨勢	121

編 輯 說 明

- 一、新北市特殊教育統計年報（以下簡稱本年報）依據特殊教育法第八條規定出版，每年編印一期，於 87 學年度首刊，本（104）學年度為第 18 次出刊。
- 二、本年報資料來源為教育部特殊教育通報網，截止日為 105 年 5 月 30 日。
- 三、本年報統計內容共分二章：第一章新北市身心障礙教育重要統計指標，包括身心障礙服務對象之特質、學習參與、身心障礙教育資源、身心障礙學生學習成果四大項。第二章新北市特殊教育統計，包括特殊教育學生概況、特殊教育設施、特殊教育相關服務、特殊教育人力與專業成長、特殊教育經費與特殊教育學生學習成果六大項。
- 四、本年報統計使用微軟出版之辦公室應用軟體試算表（Microsoft Office - Excel）製作表、圖，其中「占比率」欄合併加總結果有時不是 100.0，如有特例於備註欄說明。

第一章

新北市身心障礙教育

重要統計指標



新北市身心障礙教育重要統計指標分析結果

本章就能反映（一）身心障礙服務對象之特質、（二）學習參與、（三）身心障礙教育資源、以及（四）身心障礙學生學習成果等向度之 17 個重要統計指標項目，分析新北市實施情形，並與全國數據為比較之參照基準，結果如下：

（一）服務對象之特質

❖ 各教育階段有多少身心障礙學生？哪些障別出現的比率較高？（表 1-1）：

- 在新北市，以國小教育階段的身心障礙學生人數 5323 人最多，占 37.4%，學前（18.6%）和高中職（18.7%）教育階段較少；全國也是國小階段比率最高（38.3%），但最少的是學前教育階段的 14.4%。
- 從障礙類別來看，新北市學前教育階段出現最多的障礙別是發展遲緩（78.4%），其次為自閉症（7.4%），和全國相同。
- 在國小階段，占比率最高的前三類障別分別是：智能障礙（26.7%）、自閉症（23.2%）和學習障礙（21.8%），視覺障礙學生的比率最少（0.8%）；和全國相較，比例最高三類障別相同但排序不同（學習障礙 33.2%，智能障礙 25.5%，自閉症 13.6%；視覺障礙 0.9%）
- 國中階段，新北市最高三種障別與國小相同，但排序略有調整，分別是智能障礙（27.7%）、學習障礙（26.9%）和自閉症（21.0%），最低者也是視覺障礙（1.1%）；全國最高三類及排序與國小相同，分別是學習障礙 37.7%、智能障礙 27.8%和自閉症的 12.2%，最少的是語言障礙（0.7%），其次是視覺障礙（1.1%）。
- 高中職階段依舊是智能障礙（32.5%）、學習障礙（24.5%）和自閉症（19.0%）三者最高，全國之障別與排序亦同。

❖ 不同障別的男、女生人數有差異？差距最多的是哪些障別？（表 1-2）

- 整體來說，不論是新北市還是全國，學前還是高中職教育階段，身心障礙男生人數都遠高於女生，其比率約 7：3（67.2~71.9：28.1~32.8）。
- 男女比率差距大的障別有高度一致性。在新北市，學前、國小和國中階段男女比率差距最大的三類都是自閉症、情緒行為障礙和語言障礙，但差距大小之排序略有差異，高中職則是腦性麻痺取代語言障礙。在全國，自閉症和情緒行為障礙都是各教育階段男女差距最高的二類，另一類在學前階段為發展遲緩、國小為語言障礙、國中及高中職是學習障礙。

❖ 在新北市，哪個年級的身心障礙學生人數最多？哪個年級最少？（表 1-3）

- 整體而言，以國中各年級的人數最多；從階段看，通常年級越高人數越多，學前以大班人數最多，小班最少；國小則以 5 年級人數最多，1 年級最少；國中人數最多是 9 年級，但值得注意的是高中職年級越高人數越少，可能與中輟、休學有關。

(二) 學習參與

❖ 新北市身心障礙學生占同齡學生的比率是多少？和全國相比如何？（表 2-1）

- 在國民義務教育階段，新北市身心障礙學生出現率為 2.8%（國小 2.6%，國中 3.1%）低於全國平均 3.5%（國小 3.4%，國中 3.7%）。
- 學前（2.7%）及高中職（2.8%）教育階段則高於全國平均（學前 2.5%，高中職 2.5%）

❖ 新北市身心障礙學生大都在哪裡就讀？接受怎樣的特殊教育服務？全國的學生呢？（表 2-2）

- 在新北市，國民義務教育階段的身心障礙學生有 98.3%在普通學校就讀（全國為 96.4%），其中大多數安置普通班接受資源班服務（82.1%，全國為 70.3%），只有 11.9%安置在集中式特教班（全國 11.0%），只有 0.2%的學生就讀特殊教育學校（全國為 2.5%）。
- 高中職階段的身心障礙學生有 85.8%就讀普通學校（全國 82.0%），其中 24.7%安置集中式特教班，另有 14.2%就讀特殊教育學校高職部（全國 18.0%）。學前則以巡迴輔導（62.6%）最多。

❖ 新北市有多少國民義務教育階段的身心障礙學生沒辦法長期到學校就學？和全國相較，多嗎？（表 2-3）

- 在新北市，104 學年度國民義務教育階段因故無法到校就學，由在家教育巡迴輔導教師提供服務的學生有 128 位，占該階段身心障礙學生人數的 1.4%，高於全國的 1.2%。就長期來看（99~104 學年度）在家教育學生人數是減少的（最多時為 168 人）。

(三) 身心障礙教育資源

❖ 新北市設多少特殊教育班服務身心障礙學生？夠嗎？（表 3-1）

- 高級中等以下學校共設 691 班，分別為學前 63 班，國小 356.0 班，國中 177.6 班以及高中職 94.3 班。
- 以每一千名學生（普通及特殊學生）設多少身心障礙類特教班來衡量，各階段分別為學前 0.64 班，國小 1.76 班，國中 1.53 班，高中職 0.98 班，均低於全國平均數值。

❖ 通常設在哪類學校？哪種班級最多？和普通生一起學習的機會多嗎（表 3-2）

- 新北市身心障礙類特教班絕大多數設在一般學校，其比率分別是學前 100.0%、國小 99.7%及國中的 98.7%，高中職比率較低，72.4%，但皆高於全國各教育階段的比率（學前至高中職依序為 86.0%、96.1%、90.6%及 61.9%）。在國中以下教育階段，特殊教育學校只設 3.3 班。
- 不同教育階段設置班級類型重點不同。學前階段占比率最高的是巡迴輔導班 47.6%（全國 52.7%），國小設置比率最高的為分散式資源班 69.2%（全國 59.0%），國中階段也是分散式資源班的 58.6%（全國 55.1%）最高，但值得注意的是，集中式特教班所占比率從國小的 24.4%，到了國中階段增加為 34.9%。高中職以集中式特教班的比率最高，達 58.3%。

❖ 每一特教班服務多少位學生？每位老師教導幾位身心障礙學生？（表 3-3）

- 在學前階段，集中式特教班每班學生平均 7.6 人（全國 6.6 人）；每班服務人數最多的是巡迴輔導班，平均達 55.3 人，高出全國的 41.9 人，每位巡迴輔導教師要教導 36.9 名學生。
- 在國小階段，集中式特教班每班學生平均 6.4 人和全國平均相同；資源班每班服務人數 18.0 人，高出全國的 17.1 人，每位資源班教師要教導 9.2 名學生。
- 在國中階段，集中式特教班每班學生平均 8.2 人和高於全國平均的 8.0 人；資源班每班服務人數 27.8 人，高出全國的 23.0 人，每位資源班教師教導 9.0 名學生。
- 在高中職階段，集中式特教班（綜合職能科或中重度班）每班學生平均 11.9 人和全國平均相同；資源班每班服務人數 38.0 人，略低於全國的 39.7 人，每位資源班教師要教導 19.0 名學生；巡迴輔導班每班服務 20.3 位學生，高於全國平均的 14.9 人，每位老師平均輔導 15.4 名學生。

❖ 身心障礙類特教班教師的教育專業素質如何？（表 3-4）

- 整體來說，新北市各教育階段身心障礙類特教班之正式教師比率合計為 68.7%，低於全國的 81.0%。正式教師裡，具有特殊教育教師資格的比率為 98.1%，和全國的 98.3% 相近。合併代理教師計算，任教特教班教師中，具有特殊教育教師資格的比率為 82.2%，低於全國的 89.5%。
- 從教育階段來看，正式教師比率最高的是高中職階段的 78.8%，其次是學前的 74.8%，國小比率最低，64.3%；全國也是高中職比率最高，84.0%，最低則是學前階段的 78.3%。
- 正式教師具有特殊教育教師資格的比率，學前、國小和國中階段皆達 100.0%，均高於全國比率（學前 99.7%、國小 99.7%、國中 97.2%）；但高中職為 88.8%，低於全國的 92.6%。
- 加上代理教師，任教特教班教師具有特教教師資格的比率以國小最高，達 93.0%，但低於全國的 96.1% 其他教育階段分別為學前 79.4%、國中 72.3% 和高中職的 72.6%，都低於全國平均。

❖ 校園裡法定應設的無障礙設施都已設置？各項設施設置比率如何？（表 3-5）

- 整體而言，法定無障礙設施的設置，特教學校設置比率（87.5% 至 100.0%）優於一般學校。
- 從教育階段來看，國中教育階段設置比率最低，在 52.5% 至 72.5% 之間；國小在 72.2% 至 85.7% 之間；高中職則為 75.3% 至 84.8%。
- 從個別設施看，以樓梯、坡道及扶手設置比率較高，都在七成以上；避難層出入口比率最低。

❖ 每一年花多少經費在特殊教育？占主管教育總預算多少比率？（表 3-6）

- 105 年度，新北市自行編列的特殊教育預算總金額是新臺幣 35 億 5539 萬 5284 元，其中經常門（含人事費用）86.5%，資本門占 13.5%，整體占教育總經費 6.5%，高於全國平均 5.8%。此外，教育部另補助 1 億 8272 萬 2000 元，占總特教經費的 4.9%。
- 和 98 年度相較，105 年度預算增加了 8 億 6443 萬 2199 元，除 103 年度（5.7%）之外，各年度占教育總預算的比率都在 6.1% 以上，均高過全國平均比率，也超過特殊教育法規定的 5%。

❖ 每一位身心障礙學生一年的教育成本是多少？（表 3-7）

- 以特殊教育總經費除以身心障礙學生人數計算，105 年度每生人均成本為 26 萬 2564 元，高於全國平均的 25 萬 8152 元。但和 98 年的人均成本 33 萬 2016 元相較，有逐年降低的趨勢。

(四) 身心障礙學生學習成果

❖ 有多少位、多高比率的國中應屆畢業身心障礙學生參加教育會考？(表 4-1)

- 新北市 104 學年度國中應屆畢業身心障礙學生 1310 人中，共 998 人參加國中教育會考，占 76.2%。其中有 90.7% 接受資源班服務的學生參加，普通班接受特教服務學生的參與率是 75.0%，在家教育學生也有 20.0%，就讀集中式特教班有 6 人，3.2% 參與。

❖ 學生參加國中教育會考的表現好嗎？(表 4-2)

- 整體來說，身心障礙學生在各科各等第標示中，列為待加強 C 的比率最高，在 60.7% (社會) 到 78.7% (數學) 之間；其次為基礎 B (數學 10.5% 至社會 23.2%)，除了社會領域外，這標示 C 和 B 者合計接近九成 (全國約四到五成)。達到精熟 A++ 者，最低是英文，僅 0.3%；最高是國文，有 1.3%。與所有參加會考學生的表現相較，有頗大落差。
- 缺考率以國文最低，4.3%，寫作測驗最高，5.8%。
- 和學科表現相較，身心障礙學生在寫作測驗的表現較好，以四級分人數最多，占 33.6%，有 2.1% 學生達到最高的六級分。

❖ 新北市身心障礙學生國中畢業後去了哪裡？多少人升學？多少人就業？多少人待在家裡或教養機構？(表 4-3)

- 大多數身心障礙學生國中畢業後選擇繼續升學，達 94.2%，有 75 人就業，占 5.7%，僅 1 人在教養機構。
- 繼續升學的學生中，有 49.2% 在公立學校就讀，就讀私立學校的有 36.8%，另有 13.9% 的學生就讀特殊教育學校。
- 選擇升學的學生中，國中原就讀集中式特教班的學生有 23.7% 在公立高中職就讀，73.4% 安置在特教學校；原來接受資源班服務的學生有 53.4% 就讀公立學校，43.0% 在私立學校僅 3.6% 就讀特教學校。原來是安置在特教學校的 5 人，仍繼續升入特殊教育學校就讀。
- 原來是在家教育者，有 30.0% 選擇就學，其中有 5 人在公立學校 (83.3%)。

❖ 新北市高中職身心障礙學生畢業後，有多少人？多少比率就業？(表 4-4)

- 104 學年度高中職畢業之身心障礙學生，有 181 人選擇就業，比率為 23.1%；和 99 學年度 (32.2%) 相比約減少 10%。

壹、身心障礙服務對象之特質

表 I-1：新北市及全國 104 學年度各教育階段身心障礙學生人數及障別比率

教育階段	學前			國小			國中			高中職						
	新北市		全國	新北市		全國	新北市		全國	新北市		全國				
	人數	占比率	人數	占比率	人數	占比率	人數	占比率	人數	占比率	人數	占比率				
智能障礙	55	2.1%	632	4.0%	1,419	26.7%	10,596	25.5%	998	27.7%	7,693	27.8%	866	32.5%	7,733	32.6%
視覺障礙	3	0.1%	54	0.3%	42	0.8%	368	0.9%	38	1.1%	309	1.1%	34	1.3%	314	1.3%
聽覺障礙	65	2.5%	423	2.7%	199	3.7%	1,175	2.8%	106	2.9%	718	2.6%	65	2.4%	753	3.2%
語言障礙	12	0.5%	442	2.8%	222	4.2%	1,102	2.6%	53	1.5%	188	0.7%	15	0.6%	85	0.4%
肢體障礙	37	1.4%	262	1.7%	138	2.6%	965	2.3%	103	2.9%	673	2.4%	112	4.2%	870	3.7%
腦性麻痺	76	2.9%	414	2.6%	135	2.5%	611	1.5%	94	2.6%	472	1.7%	24	0.9%	353	1.5%
身體病弱	35	1.3%	232	1.5%	164	3.1%	1,113	2.7%	106	2.9%	713	2.6%	113	4.2%	722	3.0%
情緒行為障礙	11	0.4%	55	0.4%	344	6.5%	2,702	6.5%	216	6.0%	1,509	5.5%	125	4.7%	1,326	5.6%
學習障礙	0	0.0%	0	0.0%	1,158	21.8%	13,814	33.2%	968	26.9%	10,407	37.7%	652	24.5%	7,204	30.4%
多重障礙	38	1.4%	406	2.6%	227	4.3%	2,372	5.7%	149	4.1%	1,276	4.6%	138	5.2%	1,474	6.2%
自閉症	196	7.4%	980	6.3%	1,233	23.2%	5,673	13.6%	755	21.0%	3,370	12.2%	507	19.0%	2,739	11.5%
發展遲緩	2,078	78.4%	11,549	73.8%	-	-	-	-	-	-	-	-	-	-	-	-
其他障礙	46	1.7%	200	1.3%	42	0.8%	1,129	2.7%	14	0.4%	310	1.1%	11	0.4%	155	0.7%
教育階段合計	2,652	18.6%	15,649	14.4%	5,323	37.4%	41,620	38.3%	3,600	25.3%	27,638	25.4%	2,662	18.7%	23,728	21.8%

備註：1.本表身心障礙學生人數包含特殊教育學校學生人數

2.教育階段合計占比率欄 = 各教育階段身心障礙學生數 / 身心障礙學生總數

表1-3：新北市104學年度各教育階段各年級各障礙類別學生人數及比率

教育階段	學前			國小						國中			高中職		
	小班	中班	大班	一	二	三	四	五	六	七	八	九	一	二	三
智能障礙	3	4	48	165	238	229	266	263	258	255	376	367	310	282	274
視覺障礙	0	1	2	4	5	8	9	11	5	9	16	13	16	10	8
聽覺障礙	20	21	24	33	27	35	37	34	33	26	38	42	31	23	11
語言障礙	0	1	11	43	45	44	23	38	29	17	23	13	6	7	2
肢體障礙	12	10	15	15	15	19	28	34	27	24	39	40	42	33	37
腦性麻痺	33	20	23	30	38	35	8	14	10	30	25	39	9	8	7
身體病弱	9	9	17	20	27	24	31	31	31	36	41	29	51	35	27
情緒行為障礙	1	4	6	32	48	68	58	69	69	51	80	85	67	33	25
學習障礙	0	0	0	0	79	204	244	313	318	320	318	330	271	202	179
多重障礙	7	8	23	20	30	26	53	51	47	48	47	54	45	35	58
自閉症	44	58	94	172	189	221	197	233	221	210	252	293	193	164	150
發展遲緩	630	741	707	-	-	-	-	-	-	-	-	-	-	-	-
其他障礙	24	12	10	6	9	4	3	10	10	4	5	5	0	4	7
教育階段合計	783	889	980	540	750	917	957	1,101	1,058	1,030	1,260	1,310	1,041	836	785
年級占比率	29.5	33.5	37.0	10.1	14.1	17.2	18.0	20.7	19.9	28.6	35.0	36.4	39.1	31.4	29.5

備註：本表身心障礙學生人數包含特殊教育學校

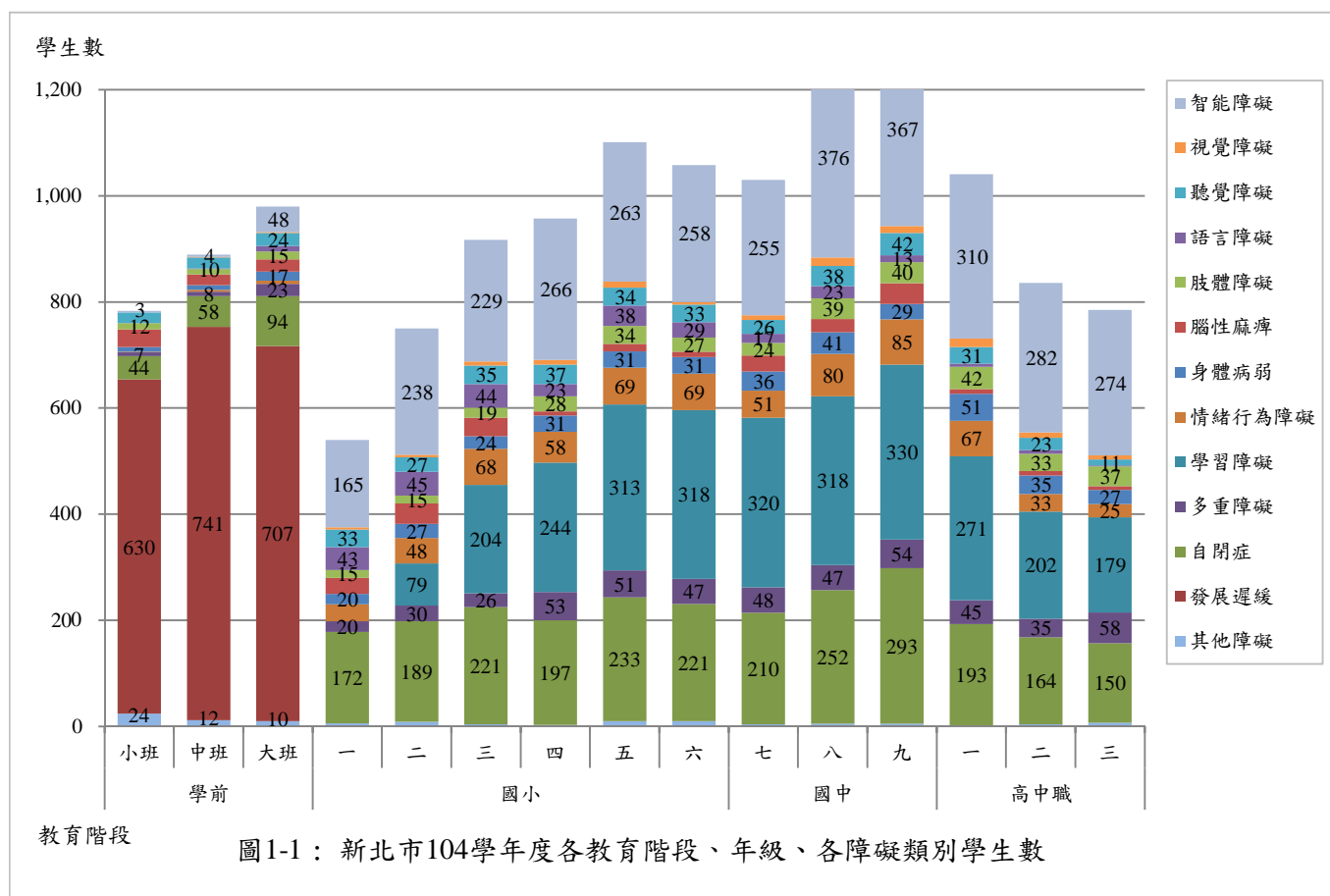

貳、學習參與

表2-1：新北市及全國104學年度各教育階段身心障礙學生占學齡人口比率(出現率)

單位	學前		國小		國中		國教		高中職	
	新北市	全國	新北市	全國	新北市	全國	新北市	全國	新北市	全國
一般學校	2,652	15,469	5,317	40,951	3,588	26,592	8,905	67,543	2,285	19,449
特殊教育學校	-	180	6	669	12	1,046	18	1,715	377	4,279
身心障礙學生數合計	2,652	15,649	5,323	41,620	3,600	27,638	8,923	69,258	2,662	23,728
學生總數	98,598	617,803	201,976	1,215,005	116,051	748,766	318,027	1,963,771	96,324	964,501
出現率	2.7%	2.5%	2.6%	3.4%	3.1%	3.7%	2.8%	3.5%	2.8%	2.5%

備註：1.學生總數資料來源：教育部統計處各級學校基本資料

2.學前階段學生總數資料來源：內政部統計處，內政部統計月報 / 歷年單齡人口數(3-5歲)

3.學生總數 = 教育部統計處各級學校基本資料所計學生數 + 特殊教育學校學生數

4.出現率 = 身心障礙學生數 / 學生總數

表2-2：新北市及全國104學年度各教育階段身心障礙學生於不同教育安置型態之比率

教育階段	學前		國小		國中		國教階段合計		高中職		總計									
	新北市	全國	新北市	全國	新北市	全國	新北市	全國	新北市	全國	新北市	全國								
	人數	占比率	人數	占比率	人數	占比率	人數	占比率	人數	占比率	人數	占比率								
特教方式																				
普通班接受特教服務	742	28.0%	100	1.9%	123	3.4%	2,474	9.0%	223	2.5%	1,216	45.7%	6,262	26.4%	2,181	15.3%	16,104	14.8%		
分散式資源班	61	2.3%	4,434	83.3%	2,896	80.4%	19,400	70.2%	7,330	82.1%	304	11.4%	8,486	35.8%	7,695	54.0%	57,312	52.8%		
巡迴輔導班	1,660	62.6%	9,934	63.5%	150	2.8%	3,911	9.4%	159	1.8%	108	4.1%	149	0.6%	1,927	13.5%	14,949	13.8%		
集中式特教班	189	7.1%	877	5.6%	558	10.5%	4,205	10.1%	1,065	11.9%	657	24.7%	4,552	19.2%	1,911	13.4%	13,051	12.0%		
特殊教育學校	-	-	6	0.1%	12	0.3%	1,046	3.8%	18	0.2%	1,715	2.5%	4,279	18.0%	395	2.8%	6,174	5.7%		
在家教育	0	0.0%	246	1.6%	75	1.4%	453	1.1%	128	1.4%	799	1.2%	0	0.0%	128	0.9%	1,045	1.0%		
教育階段合計	2,652	100.0%	15,649	100.0%	5,323	100.0%	41,620	100.0%	8,923	100.0%	69,258	100.0%	2,662	100.0%	23,728	100.0%	14,237	100.0%	108,635	100.0%

表2-3：新北市及全國99-104學年度國教階段在家教育身心障礙學生數及比率

學年度	99		100		101		102		103		104	
	新北市	全國	新北市	全國	新北市	全國	新北市	全國	新北市	全國	新北市	全國
在家教育學生數	159	1,427	168	1,224	156	1,095	161	993	147	932	128	799
身心障礙學生數	7,047	67,158	7,633	68,963	7,799	69,130	7,910	69,935	8,488	70,250	8,923	69,258
在家教育學生占身障生比率	2.3%	2.1%	2.2%	1.8%	2.0%	1.6%	2.0%	1.4%	1.7%	1.3%	1.4%	1.2%

參、身心障礙教育資源

表3-1：新北市及全國104學年度各教育階段每千名學生平均身心障礙類特教班級數

教育階段	學前		國小		國中		高中職	
	新北市	全國	新北市	全國	新北市	全國	新北市	全國
一般學校身心障礙類班級數	63	387	355.0	2,785	175.3	1,388	68.3	608
特殊教育學校班級數	0	63	1.0	112	2.3	144	26.0	374
身心障礙類班級數合計	63	450	356.0	2,897	177.6	1,532	94.3	982
學生總數	98,598	617,803	201,976	1,215,005	116,051	748,766	96,324	964,501
每千名學生平均 身心障礙類特教班數	0.64	0.73	1.76	2.38	1.53	2.05	0.98	1.02

備註：每千名學生平均身心障礙類班級數 = 身心障礙類班級數合計 / (學生總數 ÷ 1000)

表3-3：新北市及全國104學年度各教育階段各身心障礙類特教班之平均學生數及生師比

教育階段	學前			國小			國中			高中職																						
	新北市		全國	新北市		全國	新北市		全國	新北市		全國																				
	班級	學生	生師比	班級	學生	生師比	班級	學生	生師比	班級	學生	生師比																				
特教方式																																
集中式特教班	25	189	51	7.6	3.7	133	877	6.6	660	4205	6.4	62	507	177	8.2	2.9	425	3417	8.0	55	657	124	11.9	5.3	384	4552	11.9					
分散式資源班	8	61	11	7.6	5.5	17	154	9.1	1710	29272	17.1	246.5	4434	484	18.0	9.2	104	2896	321	27.8	9.0	8	304	16	38.0	19.0	214	8486	39.7			
巡迴輔導班	30	1660	45	55.3	36.9	237	9934	41.9	365	3911	10.7	17.5	150	33	8.6	4.5	6.3	9	11	1.4	0.8	5.3	108	7	20.3	15.4	10	149	14.9			
在家教育巡迴班	0	0	0	0.0	0.0	0	246	-	50	453	9.1	4	75	8	18.8	9.4	3	53	8	17.7	6.6	0	0	0	0.0	0.0	0	0	0.0			
特殊教育學校	-	-	-	-	-	63	180	2.9	112	669	6.0	1	6	2	6.0	3.0	2.3	12	6	5.2	2.0	144	1046	7.3	26	377	79	14.5	4.8	374	4279	11.4

備註：1.接受視障、聽障、情障及不分類巡迴輔導學生，亦接受資源班或集中式特教班之服務

2.學前全國在家教育巡迴班欄246人為安置在立案教養機構

表3-4：新北市及全國104學年度各教育階段身心障礙類特級教師合格率

編制情形	教育階段		學前		國小		國中		高中職		合計	
	新北市	全國	新北市	全國	新北市	全國	新北市	全國	新北市	全國	新北市	全國
正式編制教師	特教合格	80	622	453	4,332	360	3,067	158	579	1,051	8,600	
	一般合格	0	2	0	11	0	89	20	46	20	148	
	小計	80	624	453	4,343	360	3,156	178	625	1,071	8,748	
代理課教師	特教合格	5	72	202	828	18	137	6	27	231	1,064	
	一般合格	5	24	2	32	21	124	5	15	33	195	
	無教師資格	17	77	47	164	124	472	37	77	225	790	
小計	27	173	251	1,024	163	733	48	119	489	2,049		
合計	特教合格	85	694	655	5,160	378	3,204	164	606	1,282	9,664	
	一般合格	5	26	2	43	21	213	25	61	53	343	
	無教師資格	17	77	47	164	124	472	37	77	225	790	
總計	107	797	704	5,367	523	3,889	226	744	1,560	10,797		
特教班中正式教師比率	74.8%	78.3%	64.3%	80.9%	68.8%	81.2%	78.8%	84.0%	68.7%	81.0%		
正式教師具特教資格比率	100.0%	99.7%	100.0%	99.7%	100.0%	97.2%	88.8%	92.6%	98.1%	98.3%		
特教班教師具特教資格比率	79.4%	87.1%	93.0%	96.1%	72.3%	82.4%	72.6%	81.5%	82.2%	89.5%		

表3-5：新北市104學年度高級中等以下學校校園符合法定無障礙設施規範之比率

項目	室外引導通路		坡道及扶手		避難層出入口		室內出入口		樓梯		廁所盥洗室	
	應設數	已設數 占比率	應設數	已設數 占比率	應設數	已設數 占比率	應設數	已設數 占比率	應設數	已設數 占比率	應設數	已設數 占比率
國小	663	546 82.4%	683	585 85.7%	654	472 72.2%	661	530 80.2%	687	557 81.1%	748	609 81.4%
國中	273	182 66.7%	302	219 72.5%	265	139 52.5%	275	178 64.7%	297	211 71.0%	284	187 65.8%
高中職	214	165 77.1%	211	176 83.4%	198	149 75.3%	208	172 82.7%	217	184 84.8%	218	177 81.2%
特教學校	18	17 94.4%	14	14 100.0%	8	7 87.5%	17	17 100.0%	20	19 95.0%	34	34 100.0%

表3-6：新北市及全國98至105年度編列之特教預算金額及占主管教育總預算比率

年度	經常門特教經費	資本門特教經費	特教自編經費合計	教育總經費	特教經費佔教育總經費比率	特教經費佔教育總經費比率(全國)	教育部補助經費	教育部補助經費佔總特教經費比率	教育部補助經費佔總特教經費比率(全國)
98年度	2,369,586,085	321,377,000	2,690,963,085	42,285,273,000	6.4%	5.8%	86,648,050	3.1%	4.6%
99年度	2,108,854,785	477,027,000	2,585,881,785	40,918,269,600	6.3%	6.0%	84,211,390	3.2%	3.0%
100年度	2,361,389,200	595,847,000	2,957,236,200	45,341,430,000	6.5%	6.1%	87,562,000	2.9%	5.1%
101年度	2,656,308,250	621,697,000	3,278,005,250	49,352,703,000	6.6%	5.9%	77,279,000	2.3%	2.9%
102年度	2,792,464,250	620,491,000	3,412,955,250	52,215,990,000	6.5%	5.7%	151,025,000	4.2%	3.5%
103年度	2,499,021,372	609,430,000	3,108,451,372	54,882,344,000	5.7%	5.7%	152,470,000	4.7%	3.9%
104年度	2,890,950,666	472,423,000	3,363,373,666	54,898,166,000	6.1%	5.6%	177,436,000	5.0%	3.0%
105年度	3,074,599,584	480,795,700	3,555,395,284	54,590,746,000	6.5%	5.8%	182,722,000	4.9%	3.0%

備註：1. 教育部補助經費佔特教經費比率 = 教育部補助經費 / (特教自編經費合計 + 教育部補助經費)

2. 教育部補助經費佔特教經費比率(全國) = 教育部補助各縣(市)經費 / (各縣(市)教育局特教自編經費 + 教育部補助各縣(市)經費)

表3-7：新北市及全國98至105年度每名身心障礙學生之平均特殊教育成本

年度	自編特教經費	教育部補助	特教經費合計	身心障礙學生人數	每人平均特殊教育成本	全國每人平均特殊教育成本
98年度	2,690,963,085	86,684,050	2,777,647,135	8,366	332,016	194,730
99年度	2,585,881,785	84,211,390	2,670,093,175	8,710	306,555	190,679
100年度	2,957,236,200	87,562,000	3,044,798,200	9,258	328,883	211,209
101年度	3,278,005,250	77,279,000	3,355,284,250	9,842	340,915	205,511
102年度	3,412,995,250	151,025,000	3,564,020,250	12,238	291,226	204,488
103年度	3,108,451,372	152,470,000	3,260,921,372	12,668	257,414	249,633
104年度	3,363,373,666	177,436,000	3,540,809,666	13,483	262,613	247,567
105年度	3,555,395,284	182,722,000	3,738,117,284	14,237	262,564	258,152

備註：1.新北市身心障礙學生人數包括學前、國教階段、高中職之一般學校及特殊教育學校學生數

2.全國身心障礙學生人數包括各縣市學前、國教階段之一般學校學生數另加上新北市、臺北市、高雄市所屬高中職及特殊教育學校學生數

3.全國每人平均特殊教育成本 = (各縣(市)教育局特殊教育自編經費 + 教育部補助各縣(市)經費) / 全國身心障礙學生人數

肆、身心障礙學生學習成果

表4-1：新北市104學年度國中應屆畢業身心障礙學生參加國中教育會考人數及比率

國中原特教方式	畢業學生人數	參加會考學生數	占比率
普通班接受特教服務	44	33	75.0%
分散式資源班	1,053	955	90.7%
集中式特教班	188	6	3.2%
在家教育巡迴班	20	4	20.0%
特殊教育學校	5	0	0.0%
參與人數總計	1,310	998	76.2%

表4-2：新北市及全國104學年度國中應屆畢業身心障礙學生參加105年度國中教育會考各科各等第標示之人數分配(N=998)

教育會考科目	缺考		待加強C (零級分)		基礎B (一級分)		基礎B+ (二級分)		基礎B++ (三級分)		精熟A (四級分)		精熟A+ (五級分)		精熟A++ (六級分)								
	人數	比率	人數	比率	全國 比率	人數	比率	全國 比率	人數	比率	全國 比率	人數	比率	全國 比率	人數	比率	全國 比率						
國文	43	4.3%	673	70.5%	16.7%	172	18.0%	29.4%	43	4.5%	18.6%	28	2.9%	16.1%	6	0.6%	6.7%	21	2.2%	6.5%	12	1.3%	6.1%
英文	55	5.5%	739	78.4%	31.5%	116	12.3%	24.4%	36	3.8%	12.6%	19	2.0%	12.4%	21	2.2%	9.3%	9	1.0%	3.2%	3	0.3%	6.6%
數學	45	4.5%	750	78.7%	32.0%	100	10.5%	24.2%	38	4.0%	13.8%	27	2.8%	13.2%	18	1.9%	7.8%	8	0.8%	4.8%	12	1.3%	4.3%
社會	45	4.5%	578	60.7%	13.2%	221	23.2%	33.4%	58	6.1%	15.5%	50	5.2%	19.1%	27	2.8%	9.0%	11	1.2%	4.3%	8	0.8%	5.6%
自然	55	5.5%	649	68.8%	22.2%	179	19.0%	30.9%	40	4.2%	16.0%	40	4.2%	17.0%	12	1.3%	5.6%	9	1.0%	3.5%	14	1.5%	4.7%
寫作測驗	58	5.8%	122	13.0%	-	117	12.4%	-	139	14.8%	-	183	19.5%	-	316	33.6%	-	43	4.6%	-	20	2.1%	-

備註：全國比率指該年度所有參加會考學生各等第標示之比率

表4-3：新北市104學年度國中應屆畢業身心障礙學生畢業後情形

畢業後情形	公立學校		私立學校		特教學校		延長修業年限		就學		社(勞)政		教養機構		人數總計
	人數	占比率	人數	占比率	人數	占比率	人數	占比率	人數	占比率	人數	占比率	人數	占比率	
原特教方式															
普通班	24	54.5%	16	36.4%	4	9.1%	0	0.0%	44	97.8%	1	2.2%	0	0.0%	45
接受特教服務															
分散式資源班	537	53.4%	433	43.0%	36	3.6%	0	0.0%	1006	95.6%	46	4.4%	0	0.0%	1052
集中式特教班	41	23.7%	5	2.9%	127	73.4%	0	0.0%	173	92.0%	14	7.4%	1	0.5%	188
在家教育	5	83.3%	0	0.0%	0	0.0%	1	16.7%	6	30.0%	14	70.0%	0	0.0%	20
特殊教育學校	0	0.0%	0	0.0%	5	100.0%	0	0.0%	5	100.0%	0	0.0%	0	0.0%	5
各畢業後情形合計	607	49.2%	454	36.8%	172	13.9%	1	0.1%	1234	94.2%	75	5.7%	1	0.1%	1310

表4-4：新北市99-104學年度高中職應屆畢業身心障礙學生就業比率

學年度	畢業學生數	就業學生數	占比率
99	584	188	32.2%
100	634	192	30.3%
101	482	187	38.8%
102	867	164	18.9%
103	792	176	22.2%
104	785	181	23.1%

第二章

新北市特殊教育統計



新北市特殊教育統計重要分析結果

除了身心障礙教育重要統計指標項目外，另就新北市特殊教育統計中有關（一）特殊教育學生概況、（二）特殊教育設施、（三）特殊教育相關服務、（四）特殊教育人力與專業成長、（五）特殊教育經費、（六）特殊教育學生學習成果和長期趨勢等向度的重要統計結果分述如下，詳細數據請參見註明之表次或圖次：

（一）特殊教育學生概況

❖ 國民義務教育階段，新北市各行政區身心障礙學生出現率相近嗎？（表 1-1）：

- 在國小教育階段，出現率最高的 3 個行政區依序是烏來區（7.8%）、石門區（7.6%）和平溪區（6.8%）都屬人口較少、較偏遠的區域；最低的 3 個行政區依序是泰山區（1.9%）、永和區（2.0%）以及蘆洲區（2.1%）。其餘行政區以介於 2.6% 至 3.0% 最多，有 9 區，其次為 3.1~3.5%，計有 6 區。
- 國中教育階段整體出現率較高，其中出現率最高的 3 個行政區依序是烏來區（11.8%）、萬里區（8.1%）和平溪區（7.9%）也都屬人口較少、較偏遠的區域；最低的 3 個行政區依序是瑞芳區（2.1%）、中和區（2.4%）以及三重區（2.7%）。其餘行政區以介於 3.1% 至 3.5% 最多，有 7 區，其次為 4.1~4.5%，計有 6 區；除了最高 3 區，也有 4 區超過 5.0%。

❖ 哪個教育階段？哪個年級的資賦優異學生最多？（表 1-6）

- 資賦優異學生以國中階段人數最多 927 人，占 36.6%；其次是國小階段，807 人，占 31.9%。
- 從年級來看，104 學年度以 9 年級學生最多 386 人，其次是 7 年級學生 292 人。

❖ 近十年來，身心障礙學生是增加還是減少？哪個教育階段增加幅度最大？（表 1-10）

- 和 10 年前的 95 學年度相比，至 104 學年度身心障礙學生人數計增加了 6817 人，即使和改制後的 101 學年度相較，也增加了 1999 人。
- 從教育階段來看，因新北市改制後原國民及學前教育署主管之高中職學生改隸本市，高中職人數增加最多，增加 23.9 倍，如已改制後計算，則為 438 人，較原來增加 19.7%，4 年平均成長率 4.9%。
- 除了高中職，單從增加人數來看，增加最多的是國小 1725 人，其次是國中 1413 人，而學前階段也增加了 1124 人；但從成長率來看，成長最多的是學前階段 73.6%，其次是國中 64.6%，國小反而最低，47.9%。

❖ 近十年來，哪種障礙類別的學生人數增加最多？（表 1-11，圖 1-21、1-22、1-23）

- 學前階段主要的鑑定障別為發展遲緩，因此發展遲緩增加最多，1640 人，3.7 倍。
- 在國小階段，以學習障礙學生增加 1035 人，841.5%和自閉症增加 749 人，154.8%增加最多。多重障礙學生人數減少幅度頗大，從 688 人減為 227 人，減少 461 人，-67.0%。
- 國中階段以人數看，增加最多的是學習障礙，798 人，469.4%；其次是自閉症增加 570 人，308.1%；情緒及行為障礙也增加 181 人，517.1%。

❖ 和十年前相比，身心障礙學生接受特殊教育服務的方式有改變嗎？（表 1-13）

- 在學前階段，95 學年度身心障礙幼兒有 76.0%在普通班接受特教服務，只有 0.1%有巡迴輔導，7.5%安置在集中式特教班；到了 104 學年度，已經有 62.6%的幼兒除了安置普通班外，還可以得到巡迴輔導老師的服務，仍有 7.1%安置在集中式特教班。
- 在國小階段，95 學年度有 44.6%的學生接受資源班服務，32.5%是普通班接受特教服務，但是在 104 學年度，已有 83.3%的學生接受資源班服務，普通班接受特教服務降為 1.9%；在集中式特教班方面，比率從 95 學年度的 15.9%到 104 學年度變為 10.5%。
- 國中階段也有類似發展，95 學年度普通班接受特教服務、提供資源班服務和安置集中式特教班的比率分別是 28.7%、43.6%和 19.8%，但在 104 學年度則分別為 3.4%、80.4%和 14.1%。

❖ 接受視障巡迴輔導的學生通常也接受哪些特殊教育服務？（表 1-18）

- 所有接受視障巡迴輔導的 147 人中，在國中、小約有七成五的學生也接受資源班服務；此外，國小有 15.9%，國中有 13.0%安置在集中式特教班；高中職以安置普通班最多 58.3%，12.5%就讀綜合職能科或中重度班。

❖ 接受聽障巡迴輔導的學生通常也接受哪些特殊教育服務？（表 1-18）

- 所有接受聽障巡迴輔導的 346 人中，國中、小約有九成的學生也同時接受資源班服務；國小有 7.7%，國中有 6.8%安置在集中式特教班；高中職以安置普通班最多 76.5%。

❖ 各種障礙類別的學生大都安置在哪裡接受特殊教育服務？（表 1-23 至 1-26）

- 在學前階段，依人數多寡，發展遲緩幼兒（n=2078）中有 24.7%就讀普通班接受特教服務，67.6%接受巡迴輔導，5.2%安置在集中式特教班；自閉症幼兒（n=196）有 36.2%就讀普通班接受特教服務，45.4%接受巡迴輔導，15.8%安置在集中式特教班；聽覺障礙幼兒（n=65）有 23.1%就讀普通班接受特教服務，70.8%接受巡迴輔導，4.6%安置在集中式特教班；腦性麻痺幼兒（n=76）中，有 64.5%就讀普通班接受特教服務，21.1%接受巡迴輔導，14.5%安置在集中式特教班；智能障礙幼兒（n=55）有 47.3%就讀普通班接受特教服務，45.5%接受巡迴輔導，7.3%安置集中式特教班；其他障礙幼兒（n=46）有 43.5%就讀普通班接受特教服務，32.6%接受巡迴輔導，19.6%安置在集中式特教班；多重障礙幼兒（n=38）有 44.7%就讀普通班接受特教服務，18.4%接受巡迴輔導，36.8%安置在集中式特教班；肢體障礙幼兒（n=37）有 48.6%就讀普通班接受特教服務，32.4%接受巡迴輔導，16.2%安置在集中式特教班；身體病弱幼兒

(n=35) 有 28.6% 就讀普通班接受特教服務，65.7% 接受巡迴輔導，5.7% 安置在集中式特教班；語言障礙幼兒 (n=12) 有 16.7% 就讀普通班接受特教服務，75.0% 接受巡迴輔導；情緒行為障礙幼兒 (n=11) 都是接受巡迴輔導；視覺障礙幼兒 (n=3) 有 33.3% 就讀普通班接受特教服務，66.7% 接受巡迴輔導。

- 在國小階段，智能障礙學生 (n=1419) 絕大多數 (81.2%) 就讀普通班，部分時間到資源班接受服務，另有 15.1% 安置集中式特教班；自閉症學生 (n=1233) 有 82.3% 就讀普通班，接受資源班服務，另有 13.3% 安置集中式特教班；多重障礙學生 (n=227) 比較多 (58.1%) 安置在集中式特教班，23.3% 接受資源班服務，另有 15.4% 是在家教育；腦性麻痺學生 (n=135) 有 59.3% 接受資源班服務，另有 33.3% 安置集中式特教班；身體病弱學生 (n=164) 除了接受資源班服務 (71.3%) 外，另不少比率 (19.5%) 是在家教育；至於學習障礙 (94.3%)、情緒行為障礙 (95.9%)、語言障礙 (96.4%)、聽覺障礙 (95.5%)、視覺障礙 (97.6%)、肢體障礙 (84.1%) 和其他障礙 (81.0%) 等障別學生，主要都是接受資源班服務，除了其他障礙有 3 人，無人安置在集中式特教班。安置特殊教育學校 6 人中，4 人是多重障礙，2 人是腦性麻痺。
- 在國中階段，智能障礙學生 (n=998) 有 72.3% 接受資源班服務，另有 24.6% 安置集中式特教班及 2 人就讀特教學校；自閉症學生 (n=755) 有 75.6% 就讀普通班，接受資源班服務，18.9% 安置集中式特教班，3 人就讀特教學校，1 人在家教育；多重障礙學生 (n=149) 比較多 (59.1%) 安置在集中式特教班，19.5% 接受資源班服務，另有 5 人就讀特教學校，16.1% 必須在家教育；腦性麻痺學生 (n=94) 有 50.0% 部分時間到資源班學習，另有 30.9% 安置集中式特教班，2 人在特教學校，12.8% 必須在家教育；身體病弱學生 (n=106) 除了接受資源班服務 (78.3%) 外，另不少比率 (15.1%) 是在家教育；至於學習障礙 (97.7%)、情緒行為障礙 (94.0%)、語言障礙 (94.3%)、聽覺障礙 (97.2%)、視覺障礙 (92.1%)、肢體障礙 (92.2%) 和其他障礙 (85.7%) 等障別學生，主要都是接受資源班服務，除了其他障礙有 1 人，無人安置在集中式特教班。
- 高中職階段和國中、小情形不同，智能障礙學生 (n=866) 大多就讀集中式特教班 (63.9%) 和特教學校 (24.1%)，僅 12.0% 在普通班；多重障礙學生 (n=138) 大多就讀特教學校 (65.9%) 和集中式特教班 (22.5%)，僅 11.6% 在普通班；自閉症學生 (n=507) 71.2% 在普通班，其中 22.5% 接受資源班或巡迴輔導服務，就讀特教學校有 14.8%，集中式特教班為 14.0%；腦性麻痺學生 (n=24) 有 1 人在集中式特教班，2 人在特教學校，87.5% 在普通班，其中 33.3% 獲得資源班或巡迴輔導服務；原在國中、小階段高比率接受資源班或巡迴輔導服務的障別，在高中職階段獲得服務的比率下降 (身體病弱，43.4%、學習障礙，19.6%、情緒行為障礙，36.0%、語言障礙，13.3%、聽覺障礙，17.0%、視覺障礙，29.4%、肢體障礙，28.6% 和其他障礙，9.1%)。

❖ 身心障礙學生能適齡就學嗎？ (表 1-27)

- 整體來說，從學前到高中職階段，有 88.3% 的學生其就讀年級和年齡是相稱的，能和同年齡學生一起學習；但也有 11.7% 的學生因故逾齡入 (就) 學，其中有 78 人 (0.5%) 超過 1 年。

❖ 學生通常在幾年級時首次申請鑑輔會鑑定？ (表 1-28)

- 104 學年度首次申請鑑定的學生 (1523 人，比對 103 和 104 學年度學生資料後，新增之身心障礙學生) 中，以國小 3 年級 (17.2%) 比率最高，其次是 2 年級 (14.7%) 和 8 年級 (12.9%)；比率最低的是 6 年級 (6.4%) 和 1 年級 (7.0%)。

❖ 新住民或原住民學生中有多少比率是身心障礙學生？和整體學生出現率相比如何？（表 1-29）

- 在國小階段，新北市原住民身障生人數占原住民學生總數的 2.2%，低於整體身障生出現率的 2.6%，但國中階段為 4.5%，高於整體國中出現率 3.1%，高中職為 2.2%，低於整體高中職出現率 2.8%。
- 在國小階段，新北市新住民身障生人數占新住民學生總數的 1.7%，國中階段為 3.0%，皆低於整體身障生出現率。

（二）特殊教育設施

❖ 每所公立學校都設有身心障礙類特教班嗎？有學校規模或行政區的差異？（表 2-1、2-2）

- 國小教育階段共有公立國小 208 所，其中 77.4% 至少設有一種身心障礙類特教班；公立國中（含完全中學國中部）共 80 所，96.3% 設班；公立高中職 29 所，65.5% 設班。
- 以學校規模區分，國小 13 班以上學校都已設班，7 至 12 班學校亦有 76.2%（n=21）設班，6 班以下學校有 10.6%（n=47）設有一種身心障礙類特教班。國中只有 3 所規模 6 班以下學校未設班。
- 以行政分區（區域）來看，國小階段，板橋分區、雙和分區和三重分區設班學校比率達 100.0%，比率較低的是瑞芳分區（34.8%）、七星分區（57.1%）和淡水分區（60.0%）；國中除了三鶯分區（91.7%）和瑞芳分區（66.7%）之外，其他各行政分區的國中都已設班。

❖ 最近十年來，身心障礙類特教班的班級數有增加嗎？哪一類型增加或減少最多？（表 2-4）

- 以總班級數來看，在學前階段，104 學年度共有 63 班，較 95 學年度增加 41 班，成長率 186.4%；國小 104 學年度計有 356 班，較 95 學年度多了 110.5 班，成長率 45.0%；國中在 104 學年度有 177.66 班，比 95 學年度多了 54 班，成長率 43.7%。高中職受到原國立學校改隸影響，101 學年度由原來的 11.33 班突然增加 78 班達 89.33 班，到了 104 學年度則為 94.33 班，增加 5 班。
- 從班級類型來看，學前階段增加最多的是巡迴輔導班，由 2 班增加為 30 班，其次是資源班增加 8 班，集中式特教班增加 5 班。
- 在國小階段，從班級數來看是資源班增加最多，共增加 111 班，成長率 81.9%；從成長率來看是巡迴輔導班，133.3%，共增加 10 班；集中式特教班只增加 0.5 班；班級數下降的是，啟聰資源班轉型，降為 0 班；在家教育巡迴輔導班減少 3 班，成長率-42.9%。
- 國中階段也是相同情形，班級數以資源班增最多，共增加 36 班，成長率 52.9%；從成長率來看是巡迴輔導班，73.0%，共增加 2.66 班；集中式特教班只增加 19.66 班，成長率 46.5%；班級數下降的是，啟聰資源班轉型，降為 0 班；在家教育巡迴輔導班少 0.66 班，成長率-18.0%。
- 和 101 學年度相比，高中職階段，以集中式特教班增加最多，8 班，成長率 17.0%；特教學校

減少 3 班。

❖ 最近十年來，資賦優異類特教班班級數有增加嗎？哪一類型增加或減少最多？
(表 2-4)

- 受到藝術教育法通過及特殊教育法規定，國中、小教育階段資賦優異類班不能集中成班影響，美術、舞蹈、音樂等藝術才能班及體育班不列入特殊教育資賦優異類班，國中於 101 學年度，國小於 102 學年度降為 0 班。
- 在國小階段，一般智能優異資源班是先增後降，95 學年度有 18 班，以 99 至 101 學年度各 42 班最多，至 104 學年度降為 31 班，但也成長 72.2%；國中階段也是相似情形，學術性向資源班在 95 學年度為 17 班，最多為 101 學年度的 33.66 班，在 104 學年度有 30.33 班，與 95 學年度相較，成長率 78.4%；另外資優巡迴輔導班，國小增設 2 班，國中增設 3.33 班。
- 高中職階段，在升格直轄市前有美術班 3 班，101 學年度接收原國立學校設置之集中式資優班，104 學年度計有學術性向 6 班，美術班 11 班，音樂班 12 班，舞蹈班 1 班。

(三) 特殊教育相關服務

❖ 新北市鑑輔會 104 學年度鑑定多少學生？和十年前比，增加還是減少？哪一梯次人數最多？(表 3-1)

- 104 學年度，鑑輔會共受理 5642 名學生申請鑑定，議決 5512 人，議決率 97.7%；和 95 學年度議決的 2425 名學生相比，受理人數成長一倍以上，132.7%。
- 參加 12 年適性安置的學生，以 103 學年度成長最快，由 102 學年度的 448 人，增加到 912 人，成長 103.6%；最近一學年度 (105) 學生則有 1114 名參加，和 95 學年度的 543 名相比，成長率為 105.2%。
- 在一年四梯次的鑑定安置中，通常以第一梯次 (4 至 5 月辦理) 最多，約占每年的三成五，第二梯次的人數逐年增加，由 95 學年度的 293 人，到最近二學年度已超過 1000 人。

❖ 新北市各項相關支持服務提供情形如何？

- 在特教相關專業服務方面 (表 3-3)，104 學年度物理治療核定 4376 人次 (19.6%)，5729 小時 (19.4%)，平均每人 1.3 小時；職能治療核定 9259 人次 (41.5%)，12613 小時 (42.7%)，平均每人 1.4 小時；語言治療核定 8234 人次 (36.9%)，10478 小時 (35.5%)，平均每人 1.3 小時；聽能管理服務核定 398 人次 (1.8%)，597 小時 (2.0%)，平均每人 1.5 小時；心理服務核定 46 人次 (0.2%)，131 小時 (0.4%)，平均每人 2.8 小時。
- 和 95 學年度相較 (表 3-3)，特教相關專業服務之核定人次與總時數雖然成長，但時數成長率布及人數增加速度，以致平均時數減少，其中物理治療人次成長 105.7%，時數成長率 19.2%，每人平均時數減少 1.0 小時；職能治療人次成長 123.7%，時數成長率 35.5%，每人平均時數減少 0.9 小時；語言治療人次成長 120.3%，時數成長率 145.1%，每人平均時數增加 0.1 小時；聽能管理服務人次成長 47.4%，時數成長率-16.5%，每人平均時數減少 1.2 小時；心理治療人

次成長-81.1%，時數成長率-84.4%，每人平均時數減少 0.6 小時；整體人次成長 112.1%，時數成長率 48.2%，平均時數減少 0.6 小時。

- 在交通服務方面(表 3-4)，105 年度學校自有交通車共接送 289 人，租用交通車計有 76 校(26.8%)辦理，接送 735 名學生，242 校(85.2%)受理交通費補助申請，申請學生數 2124 人，合計共有 3148 名學生接受交通服務。
- 在提供普通班助理人員協助方面(表 3-5)，104 學年度共核給 1787 名學生助理人員，每人每週平均時數 4.0 小時，總經費 3248 萬 2280 元；和 95 學年度核定人數 1144 人，總經費 1600 萬 6848 元相比，增加 643 人，成長 56.2%，經費增加 1647 萬 5432 元，成長 102.9%；和前一學年度相比，人數減少 85 人，經費增加 288 萬 7720 元。

(四) 特殊教育人力與專業成長

❖ 特教班編制教師有多少比率具有心評人員資格？(表 4-8)

- 在編制特教教師中，有 740 人(60.3%)具心評人員資格，其中以淡水分區比率最高，80.0%，七星分區比率最低，55.4%；編制正式教師具心評資格以文山分區最高，98.4%，雙和分區最低，84.2%。

❖ 身心障礙類特教教師多是哪種學歷？特教專業訓練背景為何？(表 4-3)

- 整體而言，編制 1560 人中，有 74.4%是大學畢業，碩士學歷占 25.3%；國內外特殊教育系所組畢業人數，整體占 59.1%，國小階段有 72.9%，國中階段有 50.7%，高中職為 46.0%，學前較低，37.4%

❖ 教育局一年辦理多少場？多少小時的特殊教育相關研習？通常有哪些主題？(表 4-9)

- 在 104 學年度，教育局共主辦 319 場研習，總時數為 2053 小時，共有 8176 人次參與。
- 學前階段共辦理 41 場次，322 小時特教相關研習，共 532 人次參加。其中以鑑定評量主題比率最高，占學前類場次 34.1%，時數的 36.0%；其次為課程教學主題，占場次的 31.7%，時數的 37.9%；從場次看，班級經營和親職宣導主題最少，各 1 場，分別為 18 小時和 3 小時。
- 身心障礙類共辦理 249 場次，1563.5 小時的特教相關研習，共有 7275 人次參加。以主題來看課程教學的比率最高，占身心障礙類總場次的 53.0%，次多者為特教行政，占場次的 15.7%，和學生活動有關的主題最少，1.2%，次少者是普通班教師特教知能，2.4%；從時數看，也是課程教學最多，占身心障礙類總時數的 64.0%，次多者為鑑定評量，9.0%，最少的是學生活動和親職宣導，各為 1.3%。
- 資賦優異類共辦理 29 場次，167.5 小時的特教相關研習，共有 369 人次參加。以主題來看課程教學的比率最高，占資優類總場次的 31.0%，次多者為親職宣導，占場次的 24.1%，和鑑定評量有關的主題最少，10.3%；從時數看，也是課程教學最多，占資優類總時數的 53.7%，次多者為學生活動，23.3%。

❖ 身心障礙類特教班教師經常參加特殊教育相關研習嗎？多少人達到規定的一年至少 18 小時？（表 4-10）

- 整體而言，一年研習時數達 18 小時以上者，正式教師共 1071 人，占正式教師總人數 63.8%，代理教師 489 人，占人數的 39.7%。
- 在學前階段，一年研習時數達 18 小時以上者，正式教師共 48 人，占正式教師人數比率 60.1%，代理教師共 16 人，占代理教師的 59.2%；國小階段正式教師達標準者，326 人（71.9%），代理教師 117 人（46.7%）；國中階段正式教師達一年 18 小時者，245 人（68.1%），代理教師 57 人（35.7%）；高中職階段正式教師達標準者，64 人（35.9%），代理教師 4 人（8.4%）。
- 都未參加者（0 小時），正式教師中以高中職比率最高，21.9%，國小最低，10.2%；代理教師亦是高中職最多 52.1%，學前最少，11.1%。

❖ 資賦優異類特教班教師經常參加特殊教育相關研習嗎？多少人達到規定的一年至少 18 小時？（表 4-11）

- 整體而言，一年研習時數達 18 小時以上者，正式教師共 30 人，占正式教師總人數 23.3%，代理教師 10 人，占人數的 37.0%。
- 國小階段正式教師一年研習時數達 18 小時以上者，16 人（41.0%），代理教師 10 人（47.6%）；國中階段正式教師達標準者，14 人（23.0%），代理教師 0 人（0.0%）；高中職階段正式教師無人達到標準。
- 都未參加者（0 小時），正式教師中以高中職比率最高，96.6%，國小最低，15.4%，國中有 39.3%。

（五）特殊教育經費

❖ 自編特殊教育經費通常支用在哪些科目？（表 5-2、圖 5-3）

- 105 年度自編特殊教育經費 35 億 5539 萬 5284 元，其中 86.5% 為經常門，13.5% 是資本門。就經費性質來看，特教人事費最多，占 57.58%，其次是福利補助，占 27.50%，設施設備有 13.85%，教育活動 0.67%，而行政業務僅占 0.40%。

（六）特殊教育學生學習成果

❖ 各障別國中應屆畢業生各有多少比率參加國中教育會考？（表 6-2）

- 104 學年度國中應屆畢業生 1310 人，998 人參加教育會考，參與率 76.2%。其中以聽覺障礙學生參加率最高，占該障別人數的 100.0%（42 人參加），其次依序為肢體障礙 97.5%（39 人）、學習障礙 95.2%（314 人）、語言障礙 92.3%（12 人）、情緒行為障礙 89.4%（76 人）、視覺障礙 84.6%（11 人）、其他障礙 80.0%（4 人）、身體病弱 79.3%（23 人）、自閉症 76.1%（223 人）、智能障礙 63.5%（233 人）、腦性麻痺 41.0%（16 人）及多重障礙 9.3%（5 人）。

壹、特殊教育學生概況



表1-1：新北市104學年度各教育階段各障別、性別及年級之身心障礙學生人數、障別比率及出現率

教育階段	年級	性別	智能障礙	視覺障礙	聽覺障礙	語言障礙	肢體障礙	腦性麻痺	身體病弱	情緒行為障礙	學習障礙	多重障礙	自閉症	發展遲緩	其他障礙	各年級身障合計	學生總人數	出現率	
學前	小班	男	1	0	9	0	8	16	4	1	0	4	36	450	17	546	19,181		
		女	2	0	11	0	4	17	5	0	0	3	8	180	7	237	17,668		
	中班	男	3	0	13	1	4	10	3	4	0	3	54	527	5	627	17,151		
		女	1	1	8	0	6	10	6	0	0	5	4	214	7	262	16,128		
	大班	男	26	2	18	10	13	15	9	5	0	10	80	543	4	735	14,882		
		女	22	0	6	1	2	8	8	1	0	13	14	164	6	245	13,588		
	性別合計	男	30	2	40	11	25	41	16	10	0	17	170	1,520	26	1,908	51,214		
		女	25	1	25	1	12	35	19	1	0	21	26	558	20	744	47,384		
	學前階段各障別合計			55	3	65	12	37	76	35	11	0	38	196	2,078	46	2,652	98,598	2.7%
	學前各障別男生占比率			54.5%	66.7%	61.5%	91.7%	67.6%	53.9%	45.7%	90.9%	0.0%	44.7%	86.7%	73.1%	56.5%	71.9%		
學前各障別女生占比率			45.5%	33.3%	38.5%	8.3%	32.4%	46.1%	54.3%	9.1%	0.0%	55.3%	13.3%	26.9%	43.5%	28.1%			
學前各障別占比率			2.1%	0.1%	2.5%	0.5%	1.4%	2.9%	1.3%	0.4%	0.0%	1.4%	7.4%	78.4%	1.7%	18.6%			
國小	一年級	男	106	2	16	34	8	17	10	27	0	11	148	-	3	382	16,920	2.3%	
		女	59	2	17	9	7	13	10	5	0	9	24	-	3	158	15,589	1.0%	
	二年級	男	156	3	16	31	8	19	14	38	60	19	164	-	4	532	17,552	3.0%	
		女	82	2	11	14	7	19	13	10	19	11	25	-	5	218	15,929	1.4%	
	三年級	男	139	6	21	29	12	23	13	57	142	11	188	-	0	641	17,447	3.7%	
		女	90	2	14	15	7	12	11	11	62	15	33	-	4	276	15,940	1.7%	
	四年級	男	156	5	22	17	13	2	18	52	176	27	162	-	2	652	17,503	3.7%	
		女	110	4	15	6	15	6	13	6	68	26	35	-	1	305	15,872	1.9%	
	五年級	男	155	8	18	26	19	6	20	60	214	30	206	-	7	769	17,662	4.4%	
		女	108	3	16	12	15	8	11	9	99	21	27	-	3	332	16,434	2.0%	
	六年級	男	147	3	20	26	13	6	16	57	229	29	185	-	2	733	18,640	3.9%	
		女	111	2	13	3	14	4	15	12	89	18	36	-	8	325	16,488	2.0%	
	性別合計	男	859	27	113	163	73	73	91	291	821	127	1,053	-	18	3,709	105,724	3.5%	
		女	560	15	86	59	65	62	73	53	337	100	180	-	24	1,614	96,252	1.7%	
國小階段各障別合計			1,419	42	199	222	138	135	164	344	1,158	227	1,233	-	42	5,323	201,976	2.6%	
國小各障別男生占比率			60.5%	64.3%	56.8%	73.4%	52.9%	54.1%	55.5%	84.6%	70.9%	55.9%	85.4%	-	42.9%	69.7%			
國小各障別女生占比率			39.5%	35.7%	43.2%	26.6%	47.1%	45.9%	44.5%	15.4%	29.1%	44.1%	14.6%	-	57.1%	30.3%			
國小各障別占比率			26.7%	0.8%	3.7%	4.2%	2.6%	2.5%	3.1%	6.5%	21.8%	4.3%	23.2%	-	0.8%	37.4%			
國中	一年級	男	147	6	16	12	15	19	15	45	227	29	175	-	2	708	18,601	3.8%	
		女	108	3	10	5	9	11	21	6	93	19	35	-	2	322	16,925	1.9%	
	二年級	男	205	11	26	17	27	16	21	70	238	25	220	-	2	878	19,605	4.5%	
		女	171	5	12	6	12	9	20	10	80	22	32	-	3	382	17,954	2.1%	
	三年級	男	199	8	19	13	22	25	13	71	237	29	260	-	2	898	22,185	4.0%	
		女	168	5	23	0	18	14	16	14	93	25	33	-	3	412	20,781	2.0%	
	性別合計	男	551	25	61	42	64	60	49	186	702	83	655	-	6	2,484	60,391	4.1%	
		女	447	13	45	11	39	34	57	30	266	66	100	-	8	1,116	55,660	2.0%	
	國中階段各障別合計			998	38	106	53	103	94	106	216	968	149	755	-	14	3,600	116,051	3.1%
	國中各障別男生占比率			55.2%	65.8%	57.5%	79.2%	62.1%	63.8%	46.2%	86.1%	72.5%	55.7%	86.8%	-	42.9%	69.0%		
國中各障別女生占比率			44.8%	34.2%	42.5%	20.8%	37.9%	36.2%	53.8%	13.9%	27.5%	44.3%	13.2%	-	57.1%	31.0%			
國中各障別占比率			27.7%	1.1%	2.9%	1.5%	2.9%	2.6%	2.9%	6.0%	26.9%	4.1%	21.0%	-	0.4%	25.3%			
國民教育階段	性別合計	男	1410	52	174	205	137	133	140	477	1523	210	1708	-	24	6,193	166,115	3.7%	
		女	1007	28	131	70	104	96	130	83	603	166	280	-	32	2,730	151,912	1.8%	
	各階段障別合計			2417	80	305	275	241	229	270	560	2126	376	1988	-	56	8,923	318,027	2.8%
	各障別男生占比率			58.3%	65.0%	57.0%	74.5%	56.8%	58.1%	51.9%	85.2%	71.6%	55.9%	85.9%	-	42.9%	69.4%		
	各障別女生占比率			41.7%	35.0%	43.0%	25.5%	43.2%	41.9%	48.1%	14.8%	28.4%	44.1%	14.1%	-	57.1%	30.6%		
各障別占比率			27.1%	0.9%	3.4%	3.1%	2.7%	2.6%	3.0%	6.3%	23.8%	4.2%	22.3%	-	0.6%	62.7%			
高中職	一年級	男	178	9	15	5	20	8	22	58	200	28	167	-	0	710	18,276	3.9%	
		女	132	7	16	1	22	1	29	9	71	17	26	-	0	331	15,853	2.1%	
	二年級	男	160	8	13	4	20	8	15	29	145	18	137	-	2	559	16,276	3.4%	
		女	122	2	10	3	13	0	20	4	57	17	27	-	2	277	14,547	1.9%	
	三年級	男	148	5	6	2	24	4	13	23	128	30	131	-	5	519	16,768	3.1%	
		女	126	3	5	0	13	3	14	2	51	28	19	-	2	266	14,604	1.8%	
	性別合計	男	486	22	34	11	64	20	50	110	473	76	435	-	7	1,788	51,320	3.5%	
		女	380	12	31	4	48	4	63	15	179	62	72	-	4	874	45,004	1.9%	
高中職階段各障別合計			866	34	65	15	112	24	113	125	652	138	507	-	11	2,662	96,324	2.8%	
高中職各障別男生占比率			56.1%	64.7%	52.3%	73.3%	57.1%	83.3%	44.2%	88.0%	72.5%	55.1%	85.8%	-	63.6%	67.2%			
高中職各障別女生占比率			43.9%	35.3%	47.7%	26.7%	42.9%	16.7%	55.8%	12.0%	27.5%	44.9%	14.2%	-	36.4%	32.8%			
高中職各障別占比率			32.5%	1.3%	2.4%	0.6%	4.2%	0.9%	4.2%	4.7%	24.5%	5.2%	19.0%	-	0.4%	18.7%			
各障別合計	男	1,926	76	248	227	226	194	206	597	1,996	303	2,313	1,520	57	9,889				
	女	1,412	41	187	75	164	135	212	99	782	249	378	558	56	4,348				
各教育階段各障別合計			3,338	117	435	302	390	329	418	696	2,778	552	2,691	2,078	113	14,237			
各教育階段各障別男生占比率			57.7%	65.0%	57.0%	75.2%	57.9%	59.0%	49.3%	85.8%	71.9%	54.9%	86.0%	73.1%	50.4%	69.5%			
各教育階段各障別女生占比率			42.3%	35.0%	43.0%	24.8%	42.1%	41.0%	50.7%	14.2%	28.1%	45.1%	14.0%	26.9%	49.6%	30.5%			
各教育階段各障別占比率			23.4%	0.8%	3.1%	2.1%	2.7%	2.3%	2.9%	4.9%	19.5%	3.9%	18.9%	14.6%	0.8%	100.0%			

備註：1.學生總人數資料來源：教育部統計處各級學校基本資料，並計入特殊教育學校學生數

2.學前階段學生總人數資料來源：內政部統計處，內政部統計月報／歷年單齡人口數

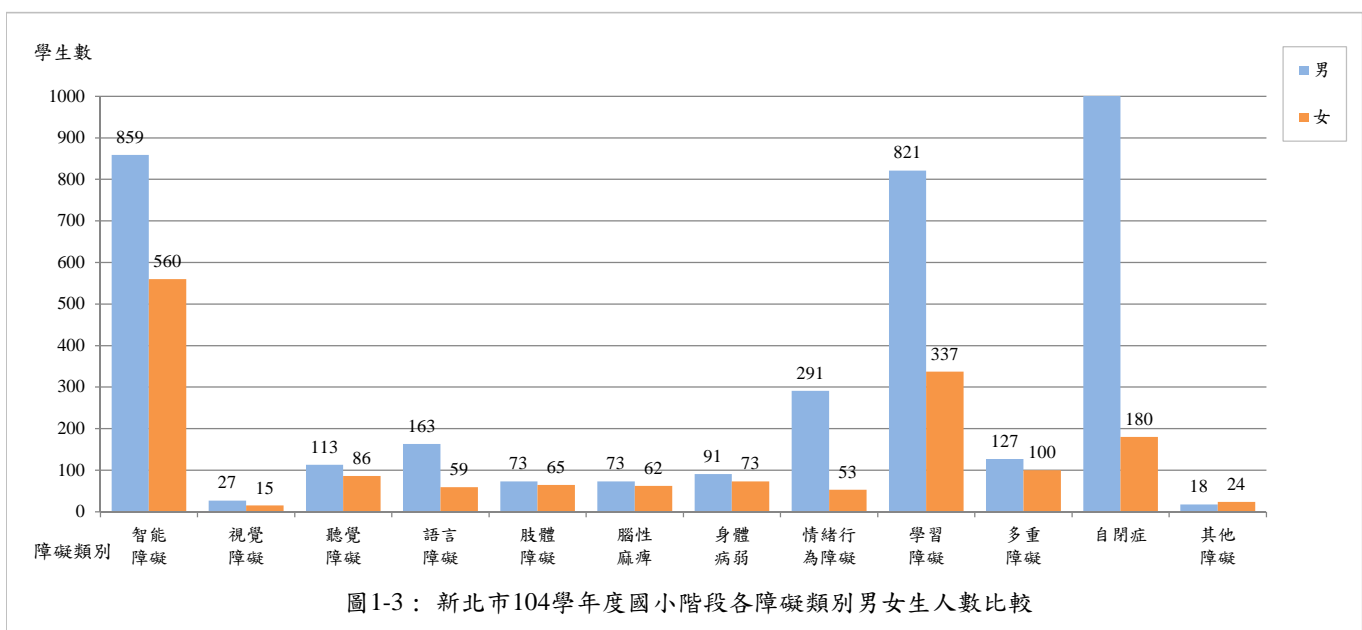
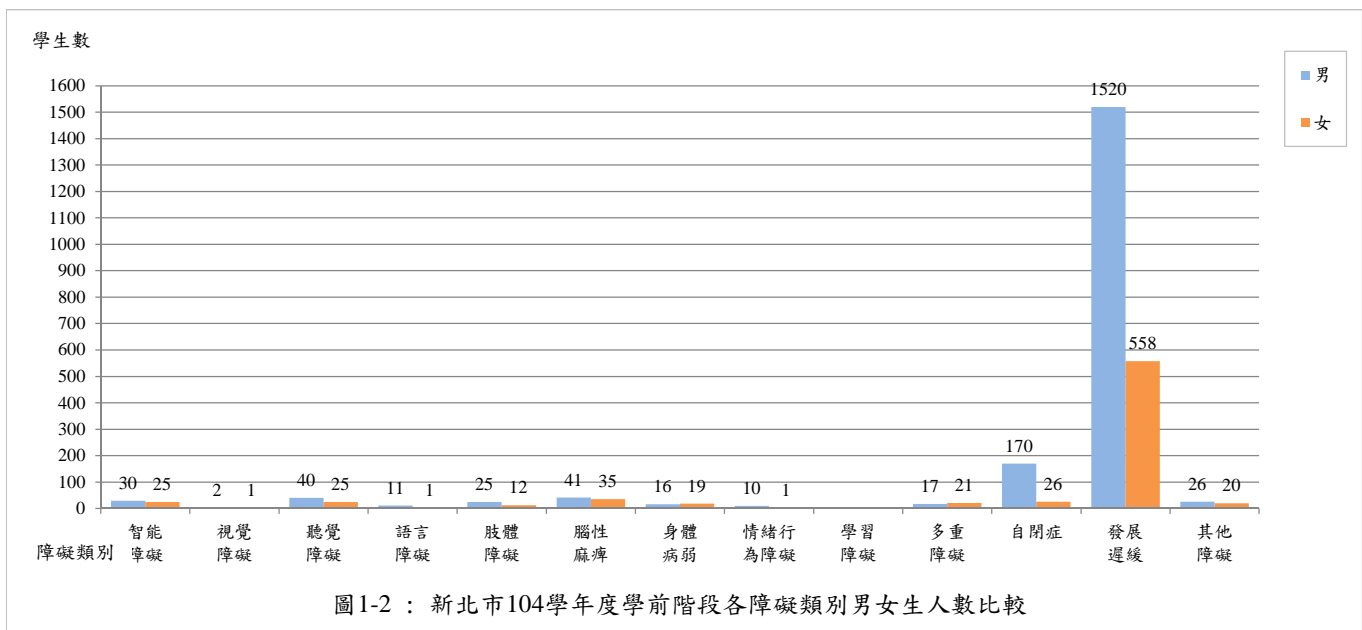
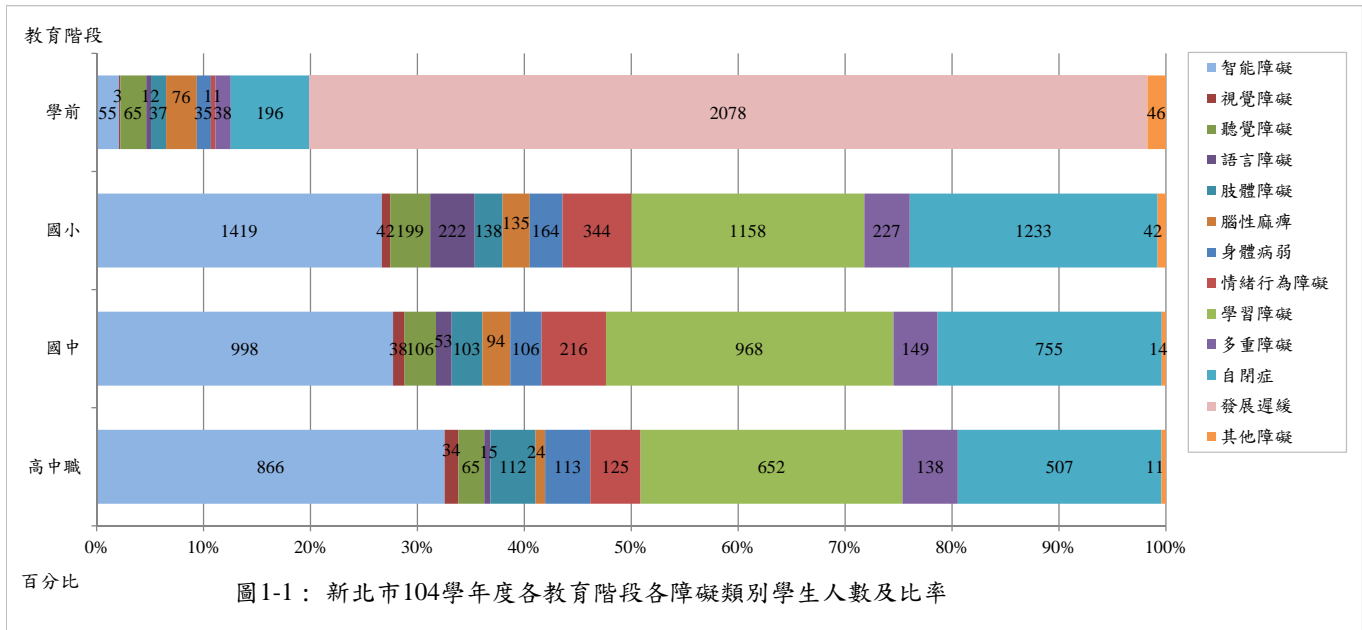



表1-2：新北市104學年度學前階段各行政區身心障礙幼兒人數及比率

教育階段	障別 行政區	智能 障礙	視覺 障礙	聽覺 障礙	語言 障礙	肢體 障礙	腦性 麻痺	身體 病弱	情緒行 為障礙	多重 障礙	自閉症	發展 遲緩	其他 障礙	行政區各障別	
														身障生數	占比率
學前	板橋區	5	0	8	2	10	21	8	1	9	39	355	7	465	17.5%
	土城區	1	0	5	0	2	3	4	0	1	12	116	1	145	5.5%
	樹林區	1	0	2	0	2	1	0	0	1	5	90	0	102	3.8%
	鶯歌區	2	0	1	0	0	0	2	0	0	2	56	0	63	2.4%
	三峽區	4	0	6	1	1	3	1	0	1	5	85	0	107	4.0%
	中和區	7	0	5	2	5	11	2	1	8	29	202	11	283	10.7%
	永和區	2	1	5	0	0	2	1	2	1	16	78	3	111	4.2%
	汐止區	1	0	4	0	1	3	0	3	1	6	94	1	114	4.3%
	萬里區	0	1	0	0	0	0	0	0	0	1	9	0	11	0.4%
	金山區	0	1	0	0	0	0	0	0	0	1	14	0	16	0.6%
	新店區	8	0	7	0	1	8	4	0	4	16	146	4	198	7.5%
	深坑區	0	0	0	0	0	0	0	0	0	0	8	0	8	0.3%
	石碇區	0	0	0	0	0	0	0	0	0	0	3	0	3	0.1%
	坪林區	0	0	0	0	0	0	0	0	0	0	7	0	7	0.3%
	烏來區	0	0	0	0	0	0	0	0	0	0	4	0	4	0.2%
	瑞芳區	1	0	0	2	1	1	0	0	0	3	24	0	32	1.2%
	雙溪區	0	0	0	0	0	0	0	0	0	0	4	0	4	0.2%
	貢寮區	0	0	0	0	0	0	0	0	0	0	6	0	6	0.2%
	平溪區	0	0	0	0	0	0	0	0	0	0	8	0	8	0.3%
	淡水區	3	0	2	0	0	0	1	0	0	8	81	1	96	3.6%
	石門區	0	0	0	0	0	0	0	0	0	0	7	0	7	0.3%
	三芝區	0	0	1	0	0	0	1	0	0	0	16	0	18	0.7%
	三重區	8	0	7	0	4	11	2	2	4	18	220	5	281	10.6%
蘆洲區	0	0	0	0	3	0	1	1	2	5	85	3	100	3.8%	
新莊區	5	0	6	2	4	3	8	0	0	12	217	1	258	9.7%	
泰山區	2	0	0	0	2	4	0	0	1	1	39	5	54	2.0%	
五股區	2	0	0	2	0	2	0	1	1	3	35	0	46	1.7%	
八里區	1	0	2	0	1	2	0	0	1	4	26	3	40	1.5%	
林口區	2	0	4	1	0	1	0	0	3	10	43	1	65	2.5%	
障別合計		55	3	65	12	37	76	35	11	38	196	2,078	46	2,652	100.0%

備註：以學校所在地之行政區統計

行政區

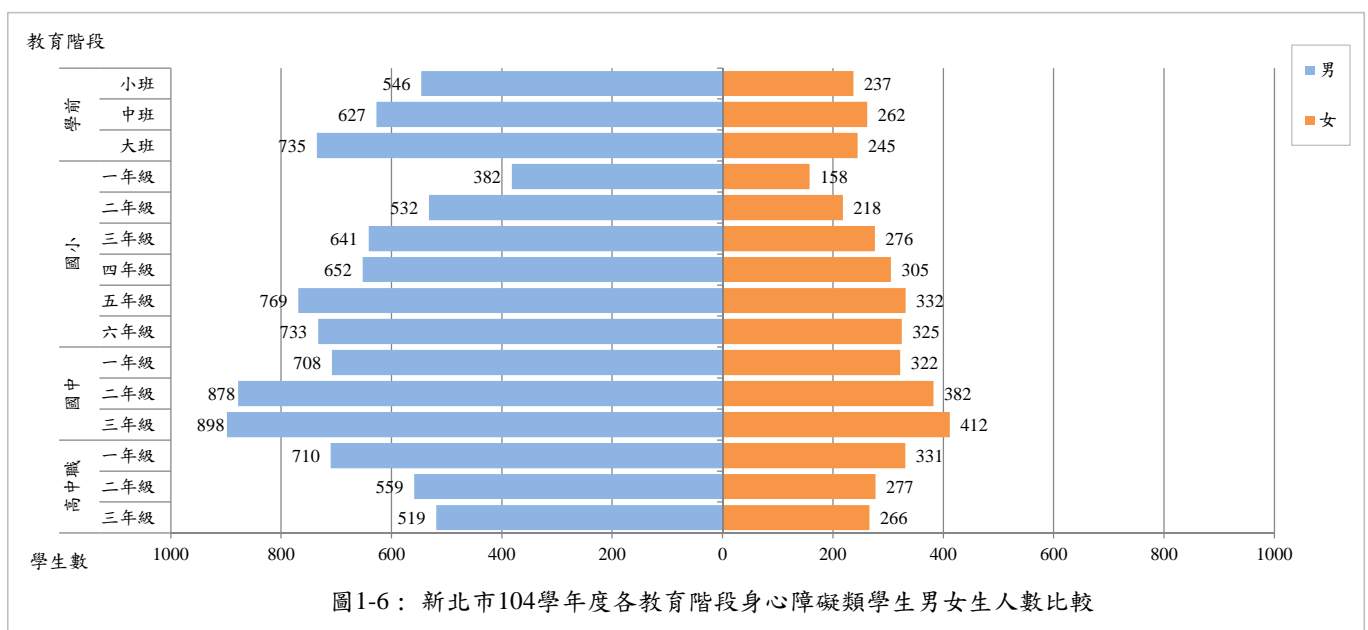
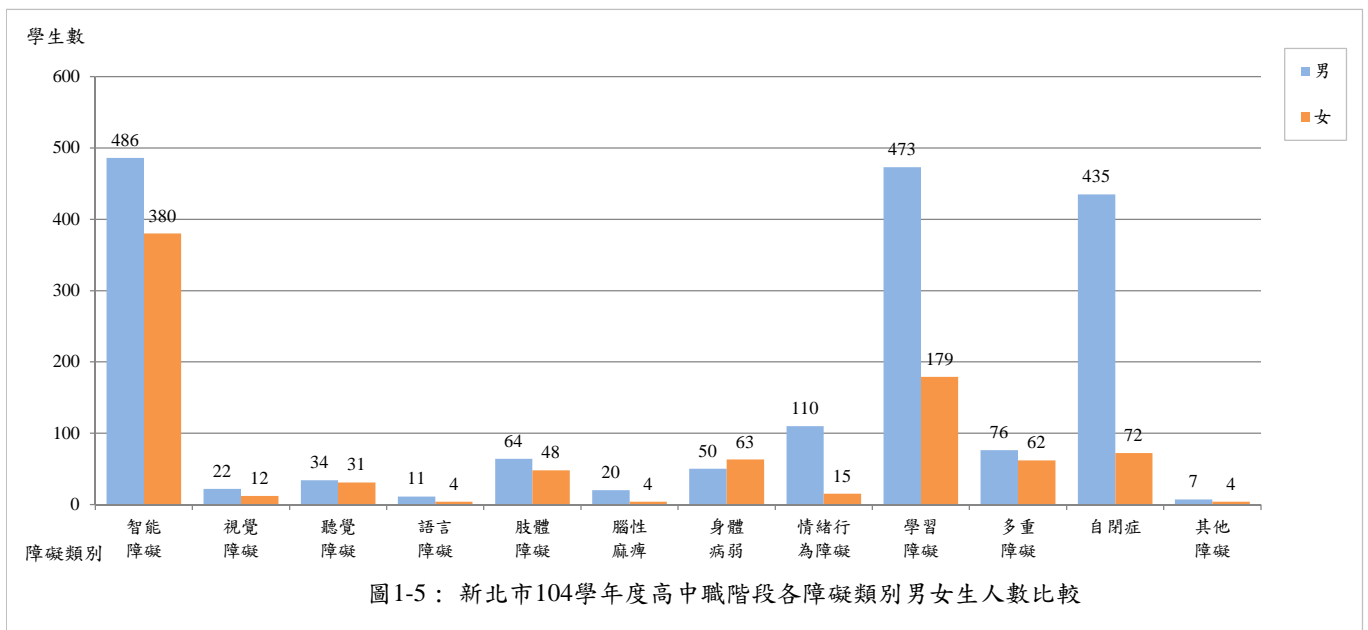
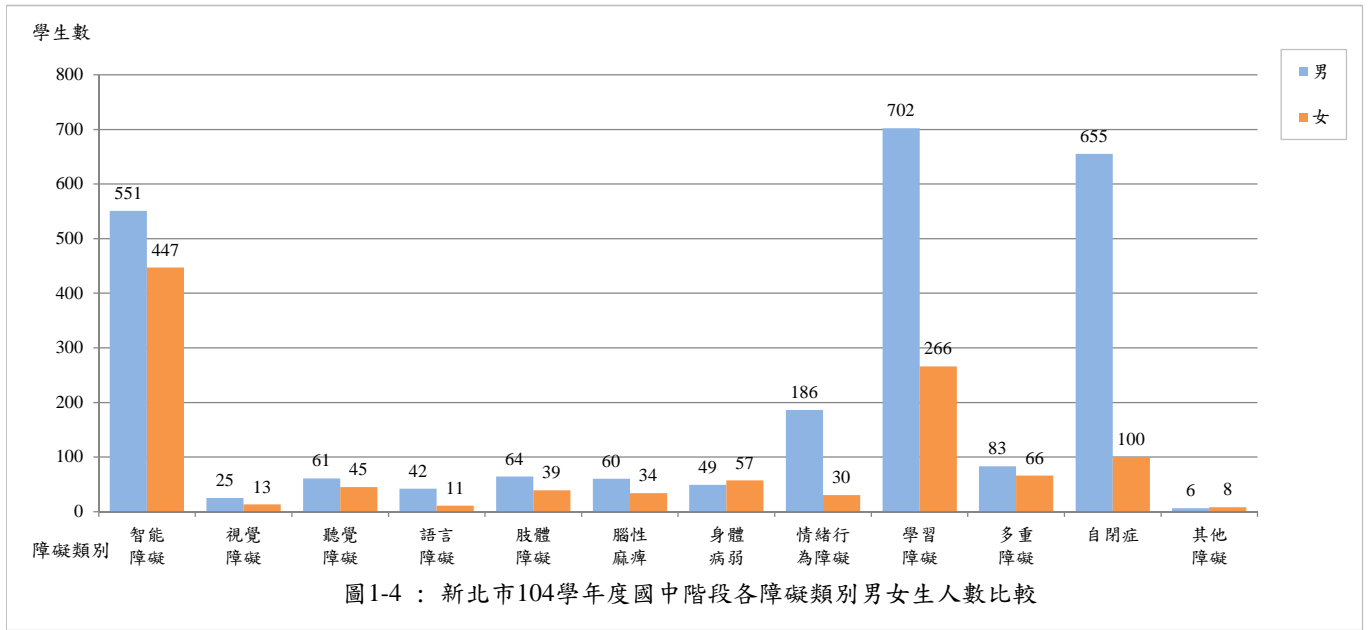

圖1-7：新北市104學年度學前階段各行政區之身心障礙幼兒人數及比率

表1-3：新北市104學年度國小階段各行政區身心障礙學生人數及出現率

教育階段	障別 行政區	智能 障礙	視覺 障礙	聽覺 障礙	語言 障礙	肢體 障礙	腦性 麻痺	身體 病弱	情緒行 為障礙	學習 障礙	多重 障礙	自閉症	其他 障礙	行政區合計		出現率
														學生總數	身障生數	
國小	板橋區	188	5	33	42	27	17	27	57	182	42	174	4	29,207	798	2.7%
	土城區	70	1	6	15	13	7	7	23	73	10	65	4	11,977	294	2.5%
	樹林區	84	3	9	16	4	6	6	2	75	7	56	1	10,234	269	2.6%
	鶯歌區	56	1	5	11	5	4	8	11	35	7	19	1	5,099	163	3.2%
	三峽區	54	2	8	9	2	7	6	6	59	13	48	1	6,892	215	3.1%
	中和區	125	2	19	25	11	15	11	50	65	14	129	4	15,101	470	3.1%
	永和區	61	2	13	12	7	5	13	27	33	11	96	13	15,014	293	2.0%
	汐止區	66	3	10	6	8	8	10	26	49	10	67	2	8,417	265	3.1%
	萬里區	9	0	0	2	0	0	1	2	7	0	3	0	687	24	3.5%
	金山區	13	0	0	2	0	0	0	1	6	4	2	0	947	28	3.0%
	新店區	83	4	6	2	3	7	13	18	97	15	120	3	13,361	371	2.8%
	深坑區	15	0	2	1	0	1	0	1	6	2	4	0	1,060	32	3.0%
	石碇區	4	0	0	0	0	0	0	0	6	0	1	0	212	11	5.2%
	坪林區	3	0	0	1	0	0	0	0	3	0	0	0	112	7	6.3%
	烏來區	4	0	0	0	1	0	0	1	7	1	2	0	205	16	7.8%
	瑞芳區	22	0	4	0	0	1	0	2	18	3	11	0	1,662	61	3.7%
	雙溪區	3	0	0	0	1	1	0	0	1	0	1	0	253	7	2.8%
	貢寮區	6	0	0	0	0	0	0	0	4	1	2	0	316	13	4.1%
	平溪區	7	0	0	0	1	0	0	0	1	0	0	0	133	9	6.8%
	淡水區	48	1	3	9	3	9	5	19	73	5	55	1	7,650	231	3.0%
	石門區	5	0	0	0	0	0	1	1	6	1	3	0	224	17	7.6%
	三芝區	19	0	1	2	1	1	1	2	8	3	5	0	1,119	43	3.8%
	三重區	139	4	24	10	16	15	7	24	88	16	92	3	18,296	438	2.4%
	蘆洲區	61	3	21	10	5	5	11	8	52	11	53	4	11,694	244	2.1%
	新莊區	145	7	15	27	16	12	19	31	99	23	137	1	23,976	532	2.2%
	泰山區	26	1	8	3	1	2	4	7	13	3	23	0	4,827	91	1.9%
五股區	36	3	3	7	6	2	6	15	26	4	22	0	4,287	130	3.0%	
八里區	22	0	2	1	3	2	1	1	24	9	10	0	2,249	75	3.3%	
林口區	45	0	7	9	4	8	7	9	42	12	33	0	6,765	176	2.6%	
障別合計		1,419	42	199	222	138	135	164	344	1,158	227	1,233	42	201,976	5,323	2.6%

備註：以學校所在行政區統計，學生總數來源為教育部統計處之各級學校基本資料(包含特校)

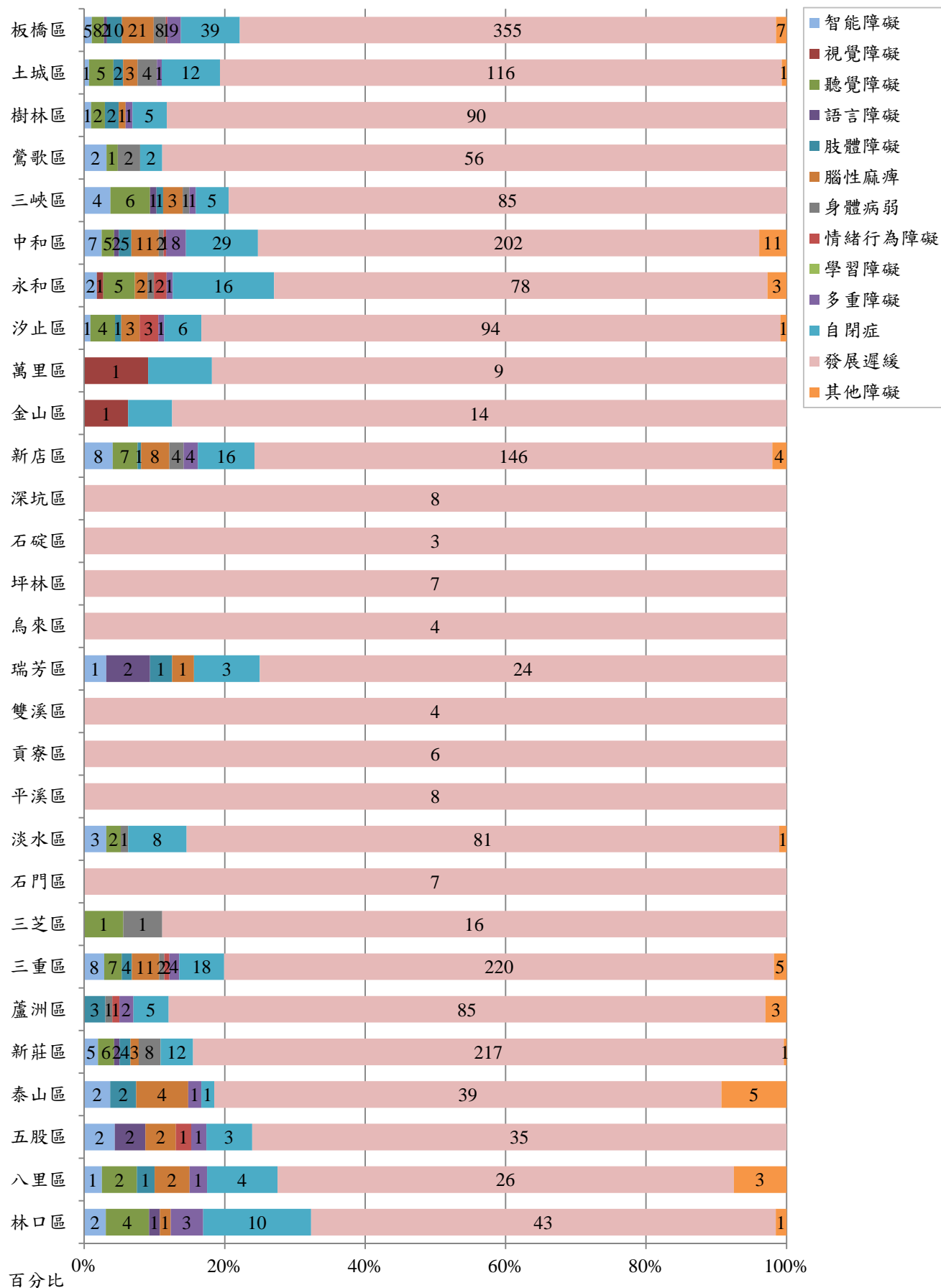
行政區



圖1-8：新北市104學年度國小階段各行政區之身心障礙學生人數及比率

表1-4：新北市104學年度國中階段各行政區身心障礙學生人數及出現率

教育階段	障別 行政區	智能 障礙	視覺 障礙	聽覺 障礙	語言 障礙	肢體 障礙	腦性 麻痺	身體 病弱	情緒行 為障礙	學習 障礙	多重 障礙	自閉症	其他 障礙	行政區合計		出現率
														學生總數	身障生數	
國中	板橋區	138	7	19	5	17	11	29	30	152	24	129	1	18,393	562	3.1%
	土城區	44	4	5	1	6	8	6	13	47	5	33	0	5,863	172	2.9%
	樹林區	39	2	7	4	9	4	6	6	52	4	32	1	4,716	166	3.5%
	鶯歌區	42	2	0	5	1	8	3	2	38	5	18	1	2,970	125	4.2%
	三峽區	51	2	7	2	8	2	3	6	58	5	28	0	4,880	172	3.5%
	中和區	92	3	10	3	4	6	6	19	40	12	52	1	10,290	248	2.4%
	永和區	39	1	6	2	11	2	12	15	47	8	67	1	7,360	211	2.9%
	汐止區	48	1	1	2	2	5	5	12	40	3	35	0	4,052	154	3.8%
	萬里區	7	0	0	0	0	0	0	0	4	1	2	0	173	14	8.1%
	金山區	6	0	1	1	0	1	0	1	12	0	4	0	594	26	4.4%
	新店區	49	2	5	0	2	2	3	14	63	11	44	0	6,953	195	2.8%
	深坑區	7	2	2	0	1	0	0	0	6	2	8	0	639	28	4.4%
	石碇區	5	0	0	0	0	0	0	0	1	6	0	2	211	14	6.6%
	坪林區	1	0	0	1	0	0	0	0	1	2	0	3	140	8	5.7%
	烏來區	5	0	0	0	0	1	0	0	1	1	0	0	68	8	11.8%
	瑞芳區	15	0	2	0	2	1	0	3	9	2	4	0	1,829	38	2.1%
	雙溪區	3	0	0	0	0	0	0	0	0	2	1	0	194	6	3.1%
	貢寮區	4	0	0	0	0	0	0	0	0	7	0	3	183	14	7.7%
	平溪區	3	0	0	0	0	0	0	0	0	0	0	0	38	3	7.9%
	淡水區	23	1	5	5	3	7	2	18	50	2	31	1	4,619	148	3.2%
石門區	2	0	0	1	0	0	0	0	4	0	1	0	107	8	7.5%	
三芝區	8	1	1	0	1	1	2	3	11	0	2	1	752	31	4.1%	
三重區	110	4	6	5	10	12	11	14	63	14	55	2	11,523	306	2.7%	
蘆洲區	57	2	5	4	4	1	3	6	59	8	37	1	6,757	187	2.8%	
新莊區	125	3	15	9	12	8	9	36	99	13	103	2	14,008	434	3.1%	
泰山區	19	1	3	0	5	1	0	3	32	6	28	1	2,371	99	4.2%	
五股區	17	0	1	0	2	0	2	1	19	4	8	0	1,447	54	3.7%	
八里區	13	0	0	0	3	9	0	0	11	9	4	0	1,191	49	4.1%	
林口區	26	0	5	3	0	4	4	12	34	9	22	1	3,730	120	3.2%	
障別合計		998	38	106	53	103	94	106	216	968	149	755	14	116,051	3,600	3.1%

備註：以學校所在行政區統計，學生總數來源為教育部統計處之各級學校基本資料(包含特校)

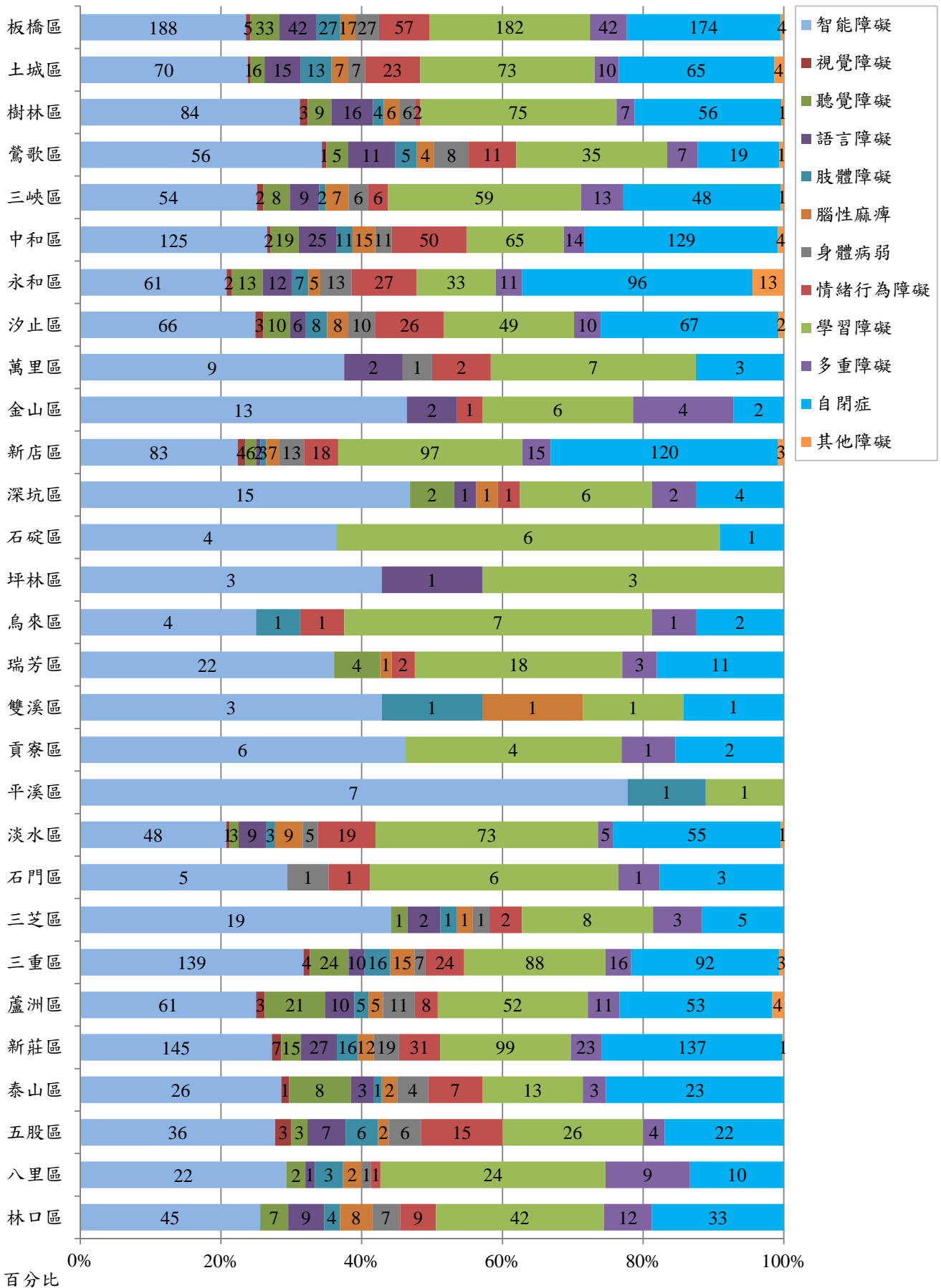

表1-5：新北市104學年度高中職階段各行政區身心障礙學生人數及出現率

教育階段	障別 行政區	智能 障礙	視覺 障礙	聽覺 障礙	語言 障礙	肢體 障礙	腦性 麻痺	身體 病弱	情緒行 為障礙	學習 障礙	多重 障礙	自閉症	其他 障礙	行政區合計		出現率
														學生總數	身障生數	
高中 職	板橋區	8	11	5	3	12	3	13	10	49	1	40	0	9,445	155	1.6%
	土城區	101	0	4	1	13	2	8	11	56	3	38	2	5,747	239	4.2%
	樹林區	20	1	3	2	6	0	10	2	35	7	9	1	4,864	96	2.0%
	鶯歌區	73	2	6	1	3	0	4	3	28	5	37	1	2,142	163	7.6%
	三峽區	0	1	3	0	1	2	4	3	3	0	5	0	2,423	22	0.9%
	中和區	1	1	1	1	6	0	5	0	2	0	13	0	6,610	30	0.5%
	永和區	11	2	15	1	6	1	9	21	81	2	52	1	8,738	202	2.3%
	汐止區	0	0	0	0	1	0	0	2	9	0	5	1	1,214	18	1.5%
	萬里區	1	0	0	0	0	0	0	0	3	0	0	0	300	4	1.3%
	金山區	1	0	0	0	1	1	0	0	1	0	1	0	529	5	0.9%
	新店區	120	9	4	1	17	3	13	20	149	8	63	3	17,879	410	2.3%
	深坑區	0	0	0	0	0	0	0	0	0	0	0	0	0	0	0.0%
	石碇區	16	0	0	0	0	0	0	1	1	0	0	5	558	23	4.1%
	坪林區	0	0	0	0	0	0	0	0	0	0	0	0	0	0	0.0%
	烏來區	0	0	0	0	0	0	0	0	0	0	0	0	0	0	0.0%
	瑞芳區	26	0	1	1	1	0	0	4	19	0	15	0	2,307	67	2.9%
	雙溪區	1	0	0	0	0	0	0	0	1	0	1	0	453	3	0.7%
	貢寮區	0	0	0	0	0	0	0	0	0	0	0	0	0	0	0.0%
	平溪區	0	0	0	0	0	0	0	0	0	0	0	0	0	0	0.0%
	淡水區	106	1	4	0	2	1	3	8	51	6	33	0	5,088	215	4.2%
石門區	0	0	0	0	0	0	0	0	0	0	0	0	0	0	0.0%	
三芝區	0	0	0	0	0	0	0	0	0	0	0	0	0	0	0.0%	
三重區	164	3	14	3	25	6	19	27	117	11	69	2	14,464	460	3.2%	
蘆洲區	1	2	0	0	2	0	4	3	3	0	1	0	2,004	16	0.8%	
新莊區	0	0	2	0	9	2	8	0	4	1	20	0	4,275	46	1.1%	
泰山區	2	0	3	1	3	0	2	5	22	1	14	0	2,599	53	2.0%	
五股區	0	0	0	0	0	0	0	0	0	0	0	0	0	0	0.0%	
八里區	0	0	0	0	0	0	2	0	0	0	0	0	396	2	0.5%	
林口區	214	1	0	0	4	3	8	5	19	93	86	0	4,289	433	10.1%	
障別合計		866	34	65	15	112	24	113	125	652	138	507	11	96,324	2,662	2.8%

備註：以學校所在行政區統計，學生總數來源為教育部統計處之各級學校基本資料(包含特校)

行政區

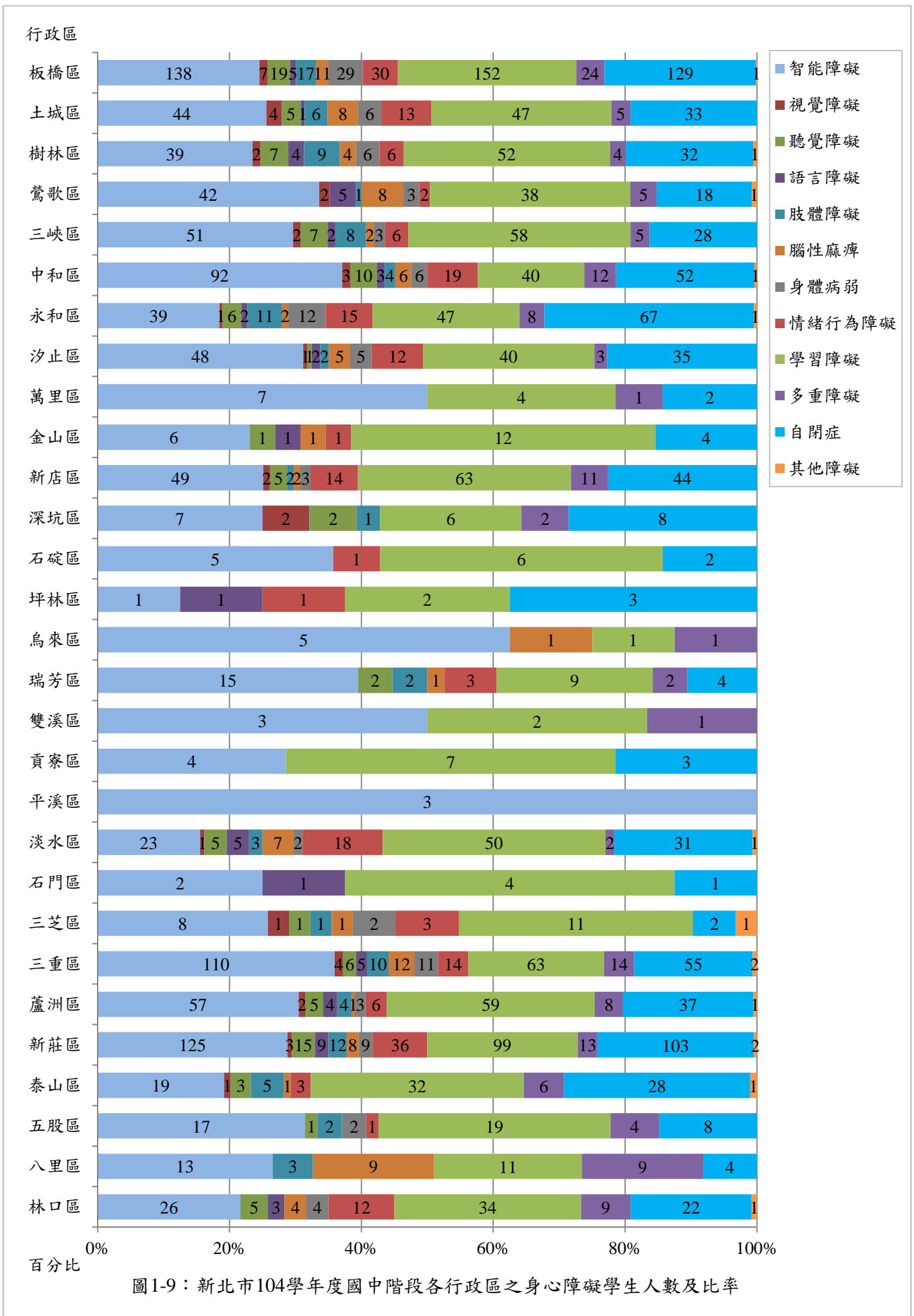

圖1-10：新北市104學年度高中職階段各行政區之身心障礙學生人數及比率

表1-6：新北市104學年度各教育階段各類別、性別及年級之資賦優異學生人數及比率

教育階段	年級	性別	一般智能	學術性向		藝術才能			各年級合計	
				語文	數理	美術	音樂	舞蹈		
國小	一年級	男	2	-	-	0	0	0	2	
		女	8	-	-	0	0	0	8	
	二年級	男	0	-	-	0	0	0	0	
		女	0	-	-	0	0	0	0	
	三年級	男	77	-	-	0	0	0	77	
		女	38	-	-	0	0	0	38	
	四年級	男	102	-	-	0	2	0	104	
		女	53	-	-	4	2	0	59	
	五年級	男	156	-	-	0	0	0	156	
		女	113	-	-	1	0	4	118	
	六年級	男	141	-	-	4	1	0	146	
		女	93	-	-	2	3	1	99	
	國小性別合計	男	478	-	-	4	3	0	485	
		女	305	-	-	7	5	5	322	
國小階段各類別合計			783	-	-	11	8	5	807	
國小階段各類別男生占比率			61.0%	-	-	36.4%	37.5%	0.0%	60.1%	
國小階段各類別女生占比率			39.0%	-	-	63.6%	62.5%	100.0%	39.9%	
國小各類別占比率			97.0%	-	-	1.4%	1.0%	0.6%	31.9%	
國中	七年級	男	-	14	171	1	0	0	186	
		女	-	42	59	1	0	4	106	
	八年級	男	-	11	150	0	0	0	161	
		女	-	16	64	2	1	5	88	
	九年級	男	-	23	225	0	0	1	249	
		女	-	59	66	6	0	6	137	
	國中性別合計	男	-	48	546	1	0	1	596	
		女	-	117	189	9	1	15	331	
	國中階段各類別合計			-	165	735	10	1	16	927
國中階段各類別男生占比率			-	29.1%	74.3%	10.0%	0.0%	6.3%	64.3%	
國中階段各類別女生占比率			-	70.9%	25.7%	90.0%	100.0%	93.8%	35.7%	
國中各類別占比率			-	17.8%	79.3%	1.1%	0.1%	1.7%	36.6%	
國民教育階段	資優類別合計	男	478	48	546	5	3	1	1,081	
		女	305	117	189	16	6	20	653	
	國教階段各類別合計			783	165	735	21	9	21	1,734
	國教階段各類別男生占比率			61.0%	29.1%	74.3%	23.8%	33.3%	4.8%	62.3%
	國教階段各類別女生占比率			39.0%	70.9%	25.7%	76.2%	66.7%	95.2%	37.7%
各資優類別占比率			45.2%	9.5%	42.4%	1.2%	0.5%	1.2%	68.5%	
高中職	一年級	男	-	2	23	41	33	0	99	
		女	-	28	5	79	42	23	177	
	二年級	男	-	6	26	32	37	0	101	
		女	-	23	4	82	69	0	178	
	三年級	男	-	7	26	22	35	0	90	
		女	-	23	3	64	63	0	153	
	高中職性別合計	男	-	15	75	95	105	0	290	
		女	-	74	12	225	174	23	508	
	高中職階段各類別合計			-	89	87	320	279	23	798
高中職階段各類別男生占比率			-	16.9%	86.2%	29.7%	37.6%	0.0%	36.3%	
高中職階段各類別女生占比率			-	83.1%	13.8%	70.3%	62.4%	100.0%	63.7%	
高中職各類別占比率			-	11.2%	10.9%	40.1%	35.0%	2.9%	31.5%	
資優類別合計		男	478	63	621	100	108	1	1,371	
		女	305	191	201	241	180	43	1,161	
各教育階段資優類別合計			783	254	822	341	288	44	2,532	
各教育階段資優類別男生占比率			61.0%	24.8%	75.5%	29.3%	37.5%	2.3%	54.1%	
各教育階段資優類別女生占比率			39.0%	75.2%	24.5%	70.7%	62.5%	97.7%	45.9%	
各教育階段資優類別占比率			30.9%	10.0%	32.5%	13.5%	11.4%	1.7%	100.0%	



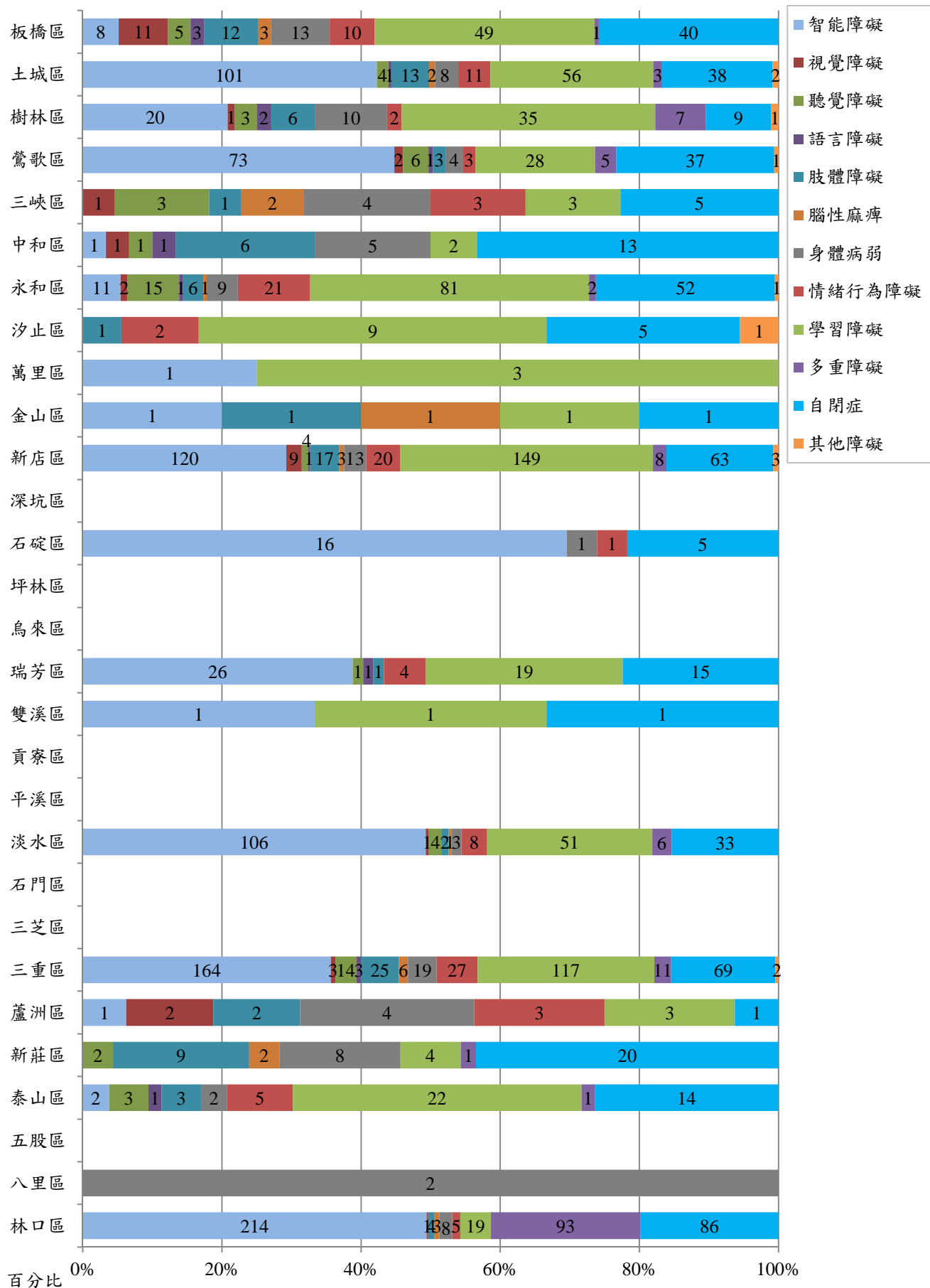
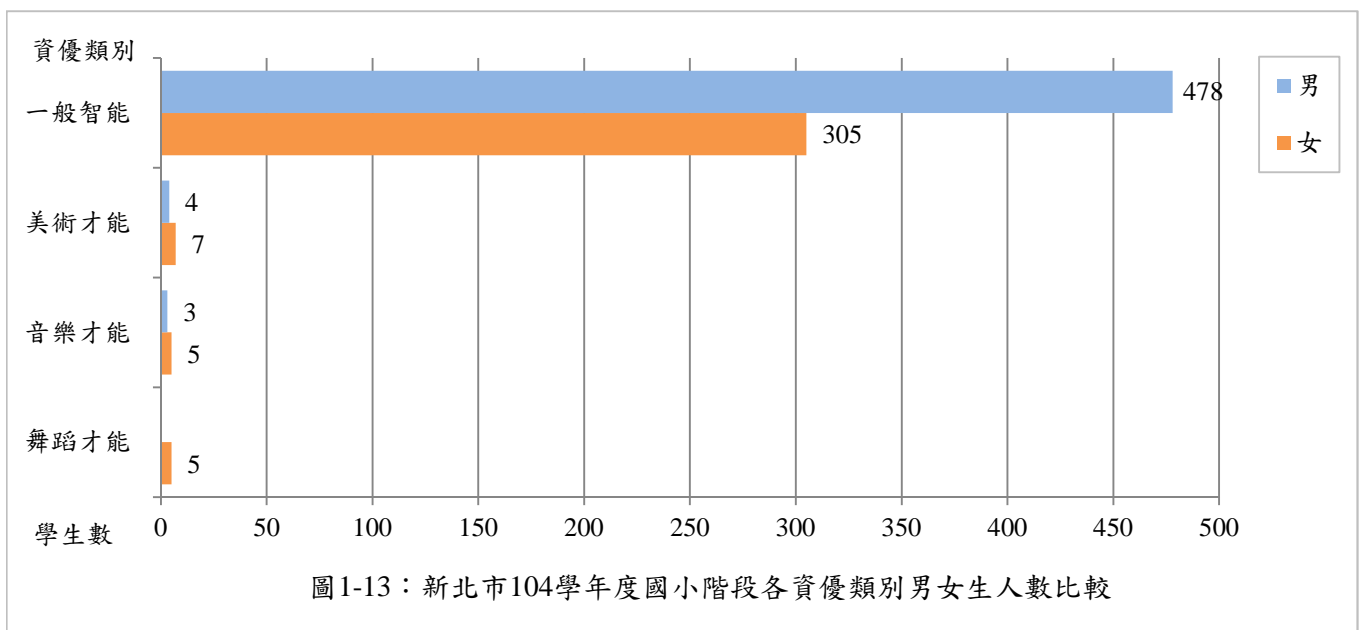
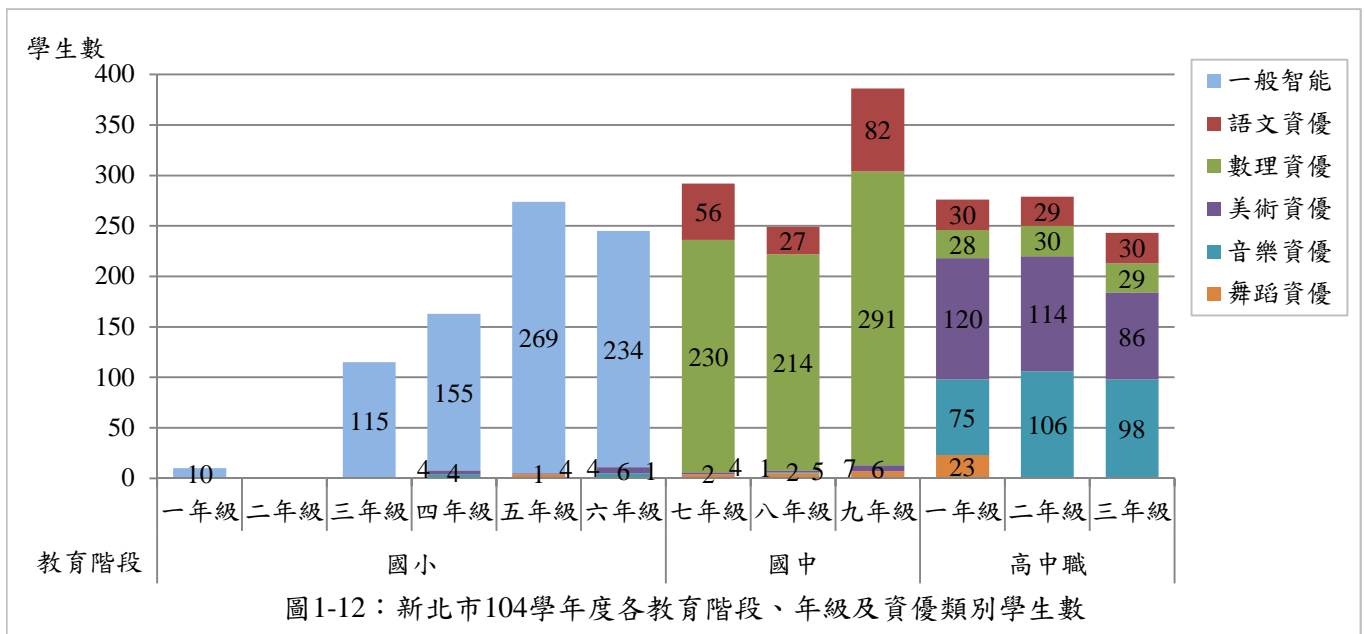
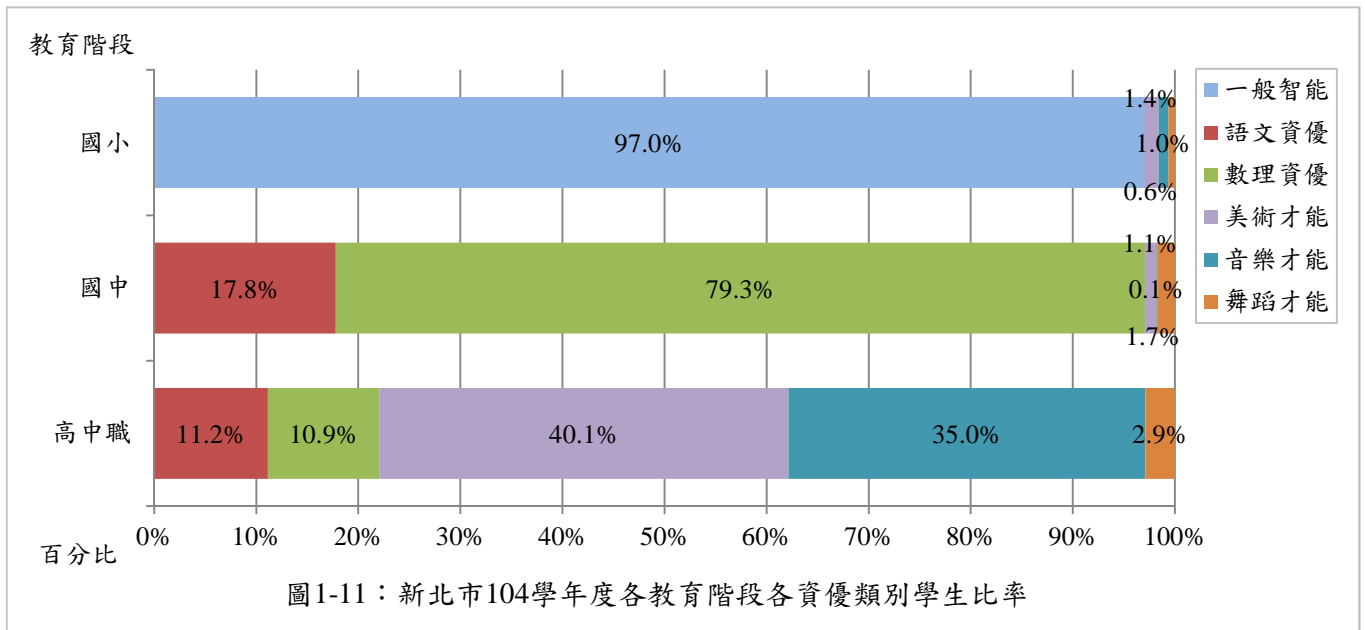

表1-7：新北市104學年度國小階段各行政區各類別資賦優異學生人數及出現率

教育階段	資優類別 行政區	一般智能	學術性向		美術才能	音樂才能	舞蹈才能	行政區各資優合計		出現率
			語文	數理				學生總數	資優學生數	
國小	板橋區	91	-	-	1	1	5	29,207	98	0.3%
	土城區	90	-	-	0	0	0	11,977	90	0.8%
	樹林區	44	-	-	0	0	0	10,234	44	0.4%
	鶯歌區	0	-	-	0	0	0	5,099	0	0.0%
	三峽區	10	-	-	0	0	0	6,892	10	0.1%
	中和區	86	-	-	0	3	0	15,101	89	0.6%
	永和區	94	-	-	3	0	0	15,014	97	0.6%
	汐止區	20	-	-	0	0	0	8,417	20	0.2%
	萬里區	0	-	-	0	0	0	687	0	0.0%
	金山區	0	-	-	0	0	0	947	0	0.0%
	新店區	52	-	-	0	0	0	13,361	52	0.4%
	深坑區	0	-	-	0	0	0	1,060	0	0.0%
	石碇區	0	-	-	0	0	0	212	0	0.0%
	坪林區	0	-	-	0	0	0	112	0	0.0%
	烏來區	0	-	-	0	0	0	205	0	0.0%
	瑞芳區	12	-	-	0	0	0	1,662	12	0.7%
	雙溪區	0	-	-	0	0	0	253	0	0.0%
	貢寮區	0	-	-	0	0	0	316	0	0.0%
	平溪區	0	-	-	0	0	0	133	0	0.0%
	淡水區	24	-	-	0	0	0	7,650	24	0.3%
	石門區	0	-	-	0	0	0	224	0	0.0%
	三芝區	0	-	-	0	0	0	1,119	0	0.0%
	三重區	47	-	-	6	0	0	18,296	53	0.3%
	蘆洲區	47	-	-	0	0	0	11,694	47	0.4%
	新莊區	103	-	-	0	4	0	23,976	107	0.4%
	泰山區	29	-	-	1	0	0	4,827	30	0.6%
五股區	0	-	-	0	0	0	4,287	0	0.0%	
八里區	0	-	-	0	0	0	2,249	0	0.0%	
林口區	34	-	-	0	0	0	6,759	34	0.5%	
國小階段各類別合計		783	-	-	11	8	5	201,970	807	0.4%
國小各類別占比率		97.0%	-	-	1.4%	1.0%	0.6%	-	-	-

備註：以學校所在行政區統計，學生總數來源為教育部統計處之各級學校基本資料(不包含特校)

行政區

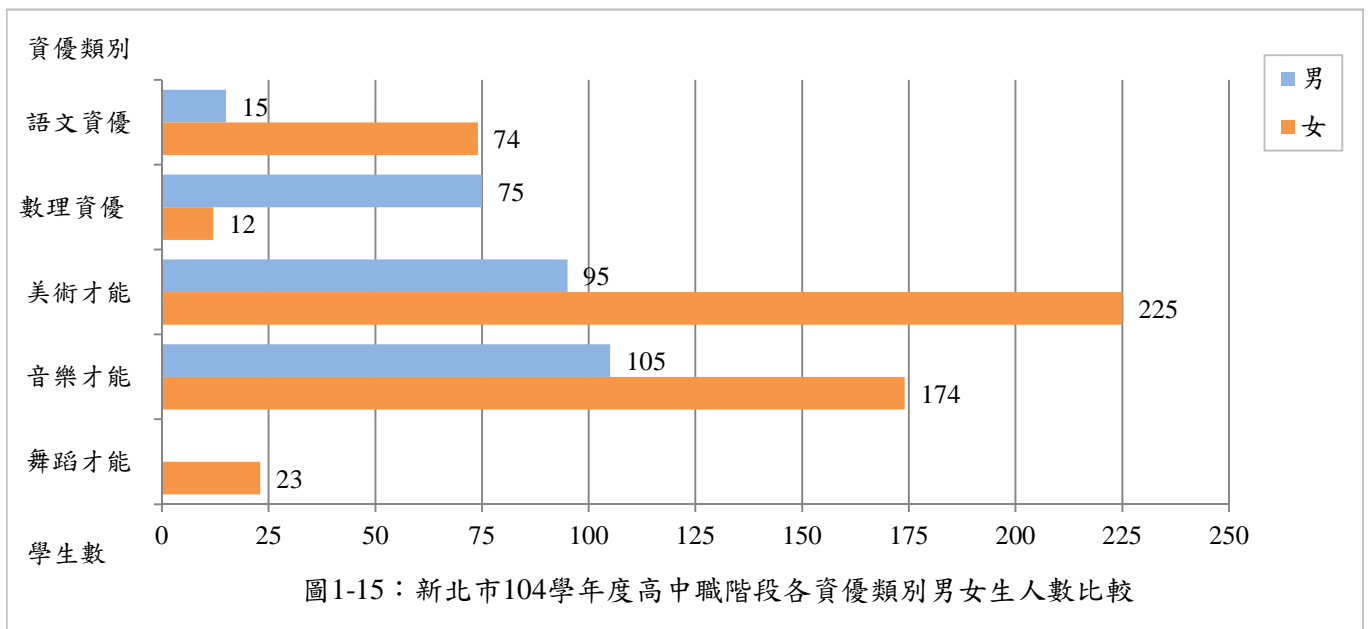
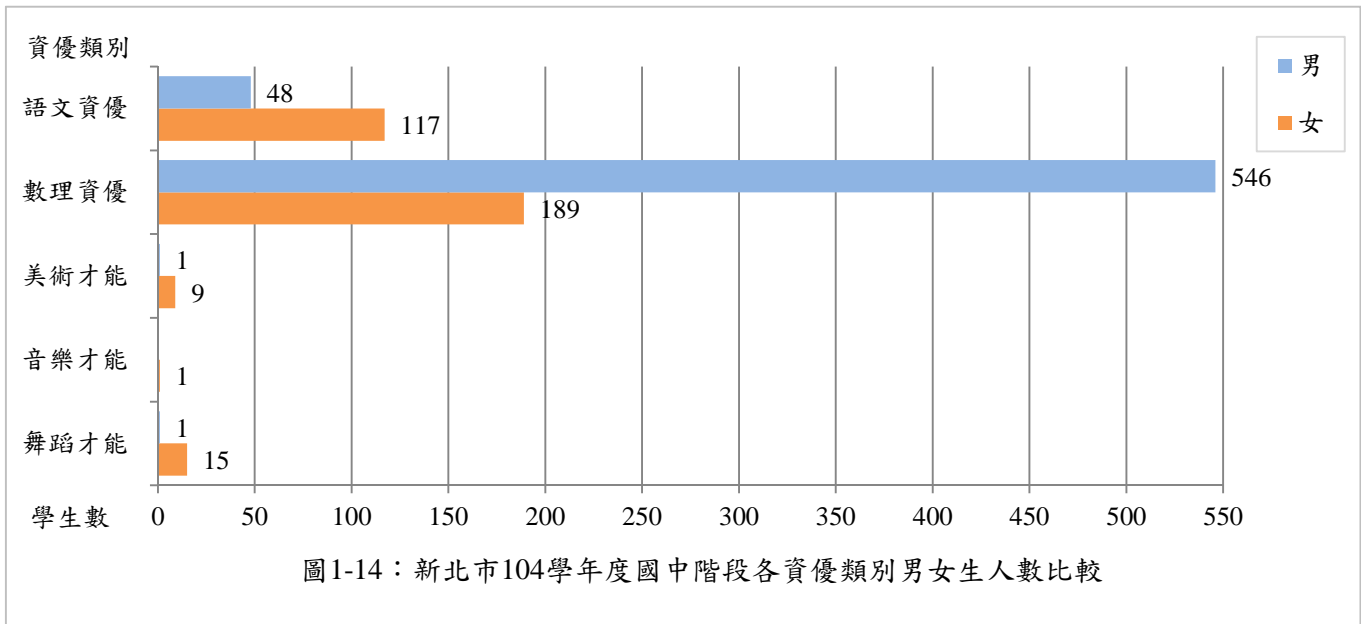

圖1-16：新北市104學年度國小階段各行政區各資優類別學生人數

表1-8：新北市104學年度國中階段各行政區各類別資賦優異學生人數及出現率

教育階段	資優類別 行政區	一般智能	學術性向		美術才能	音樂才能	舞蹈才能	行政區各資優合計		出現率
			語文	數理				學生總數	資優學生數	
國中	板橋區	-	77	137	4	0	14	18,393	232	1.3%
	土城區	-	1	90	0	0	0	5,863	91	1.6%
	樹林區	-	0	0	0	0	0	4,716	0	0.0%
	鶯歌區	-	0	5	0	0	0	2,970	5	0.2%
	三峽區	-	1	25	0	0	0	4,880	26	0.5%
	中和區	-	1	51	1	1	0	10,290	54	0.5%
	永和區	-	10	186	4	0	0	7,360	200	2.7%
	汐止區	-	0	8	0	0	0	4,052	8	0.2%
	萬里區	-	0	0	0	0	0	173	0	0.0%
	金山區	-	0	0	0	0	0	594	0	0.0%
	新店區	-	2	39	0	0	0	6,953	41	0.6%
	深坑區	-	0	0	0	0	0	639	0	0.0%
	石碇區	-	0	0	0	0	0	211	0	0.0%
	坪林區	-	0	0	0	0	0	140	0	0.0%
	烏來區	-	0	0	0	0	0	68	0	0.0%
	瑞芳區	-	0	0	0	0	0	1,829	0	0.0%
	雙溪區	-	0	0	0	0	0	194	0	0.0%
	貢寮區	-	0	0	0	0	0	183	0	0.0%
	平溪區	-	0	0	0	0	0	38	0	0.0%
	淡水區	-	0	15	0	0	0	4,619	15	0.3%
	石門區	-	0	0	0	0	0	107	0	0.0%
	三芝區	-	0	0	0	0	0	752	0	0.0%
	三重區	-	43	53	0	0	0	11,523	96	0.8%
	蘆洲區	-	26	1	0	0	0	6,757	27	0.4%
	新莊區	-	2	41	1	0	1	14,008	45	0.3%
	泰山區	-	0	46	0	0	0	2,371	46	1.9%
五股區	-	2	0	0	0	0	1,447	2	0.1%	
八里區	-	0	0	0	0	0	1,191	0	0.0%	
林口區	-	0	38	0	0	1	3,718	39	1.0%	
國中階段各類別合計		-	165	735	10	1	16	116,039	927	0.8%
國中各類別占比率		-	17.8%	79.3%	1.1%	0.1%	1.7%	-	-	-

備註：以學校所在行政區統計，學生總數來源為教育部統計處之各級學校基本資料(不包含特校)

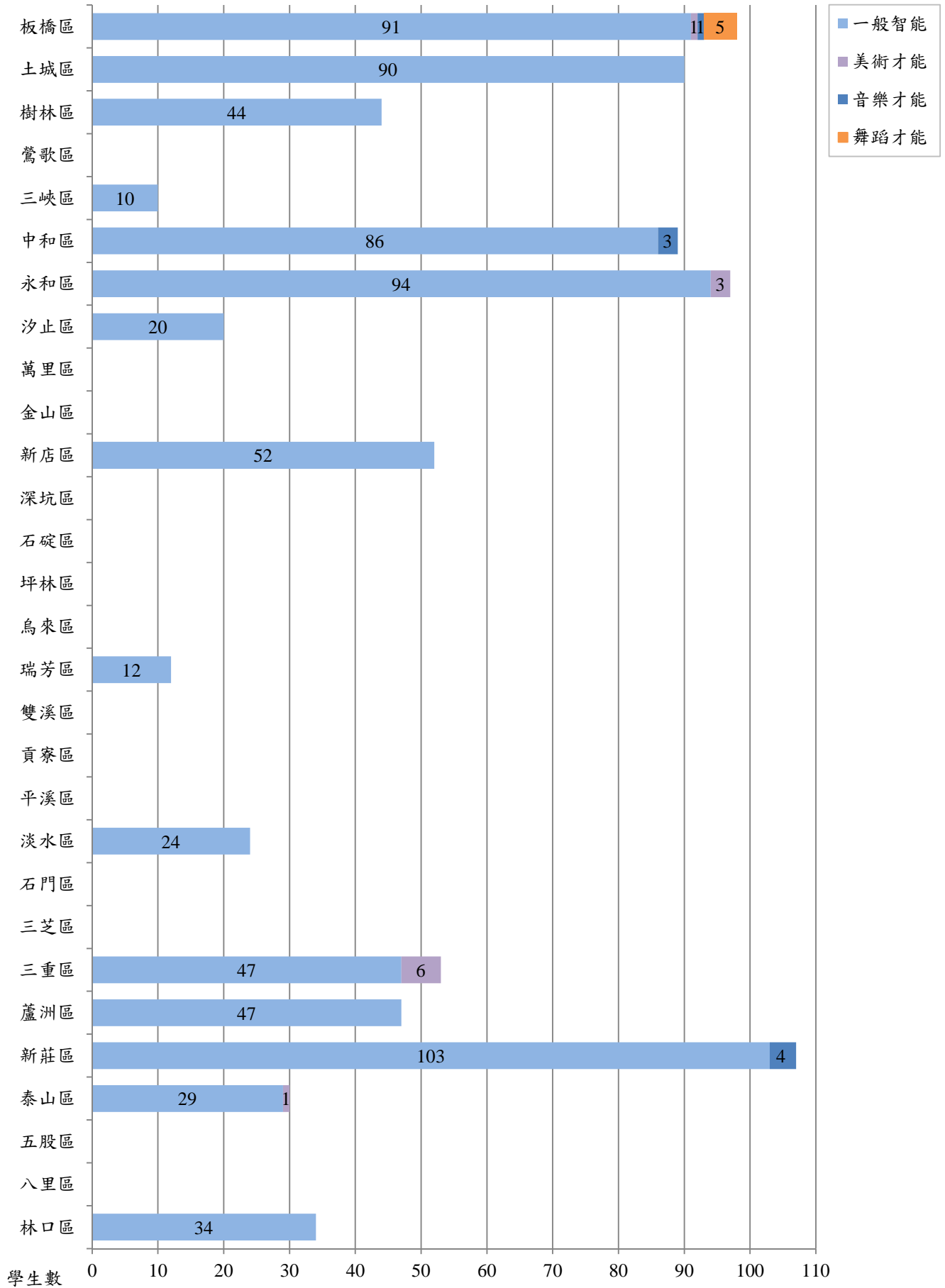

圖1-17：新北市104學年度國中階段各行政區各資優類別學生人數

表1-9：新北市104學年度高中職階段各行政區各類別資賦優異學生人數及出現率

教育階段	資優類別 行政區	一般智能	學術性向		美術才能	音樂才能	舞蹈才能	行政區各資優合計		出現率
			語文	數理				學生總數	資優學生數	
高中職	板橋區	-	89	87	0	81	0	9,445	257	2.7%
	土城區	-	0	0	0	0	23	5,747	23	0.4%
	樹林區	-	0	0	0	0	0	4,864	0	0.0%
	鶯歌區	-	0	0	0	0	0	2,142	0	0.0%
	三峽區	-	0	0	0	0	0	2,423	0	0.0%
	中和區	-	0	0	0	0	0	6,610	0	0.0%
	永和區	-	0	0	86	0	0	8,738	86	1.0%
	汐止區	-	0	0	0	0	0	1,214	0	0.0%
	萬里區	-	0	0	0	0	0	300	0	0.0%
	金山區	-	0	0	0	0	0	529	0	0.0%
	新店區	-	0	0	0	48	0	17,879	48	0.3%
	深坑區	-	0	0	0	0	0	0	0	0.0%
	石碇區	-	0	0	0	0	0	558	0	0.0%
	坪林區	-	0	0	0	0	0	0	0	0.0%
	烏來區	-	0	0	0	0	0	0	0	0.0%
	瑞芳區	-	0	0	0	0	0	2,307	0	0.0%
	雙溪區	-	0	0	0	0	0	453	0	0.0%
	貢寮區	-	0	0	0	0	0	0	0	0.0%
	平溪區	-	0	0	0	0	0	0	0	0.0%
	淡水區	-	0	0	88	65	0	5,088	153	3.0%
	石門區	-	0	0	0	0	0	0	0	0.0%
	三芝區	-	0	0	0	0	0	0	0	0.0%
	三重區	-	0	0	57	85	0	14,464	142	1.0%
	蘆洲區	-	0	0	0	0	0	2,004	0	0.0%
	新莊區	-	0	0	89	0	0	4,275	89	2.1%
	泰山區	-	0	0	0	0	0	2,599	0	0.0%
五股區	-	0	0	0	0	0	0	0	0.0%	
八里區	-	0	0	0	0	0	396	0	0.0%	
林口區	-	0	0	0	0	0	3,912	0	0.0%	
高中職階段各類別合計		-	89	87	320	279	23	95,947	798	0.8%
高中職各類別占比率		-	11.2%	10.9%	40.1%	35.0%	2.9%	-	-	-

備註：以學校所在行政區統計，學生總數來源為教育部統計處之各級學校基本資料(不包含特校)

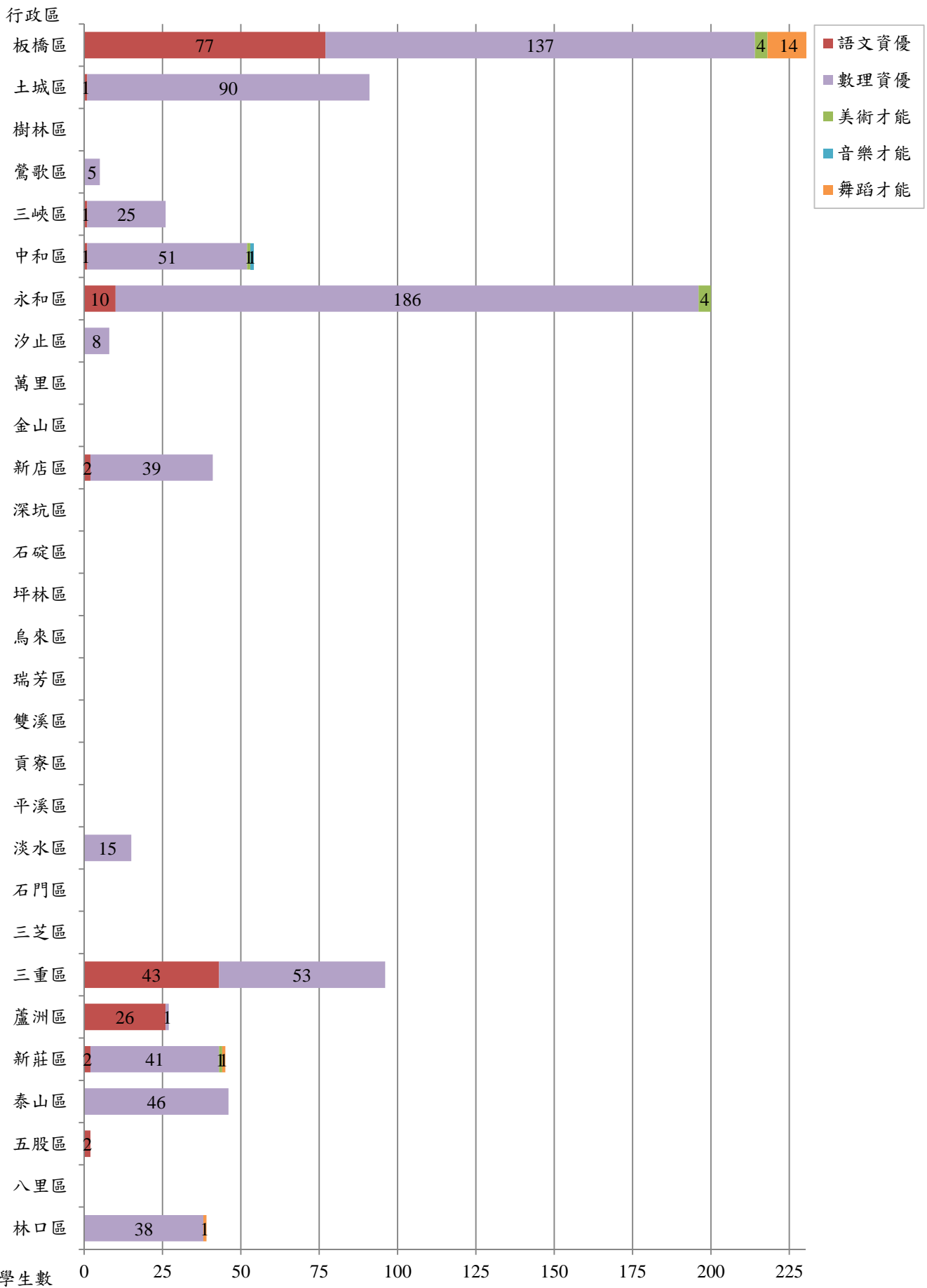

圖1-18：新北市104學年度高中職階段各行政區各資優類別學生人數

表1-10：新北市95至104學年度各教育階段身心障礙學生人數

學年度 教育階段	95	96	97	98	99	100	101	102	103	104
學前	1,528	1,732	1,753	1,852	2,019	2,019	2,215	2,394	2,538	2,652
國小	3,598	3,775	4,053	4,125	4,263	4,631	4,648	4,640	4,941	5,323
國中	2,187	2,309	2,429	2,570	2,787	2,973	3,151	3,270	3,547	3,600
高中職	107	107	131	163	189	219	2,224	2,364	2,457	2,662
合計	7,420	7,923	8,366	8,710	9,258	9,842	12,238	12,668	13,483	14,237

備註：101學年度國立高中職改隸本市

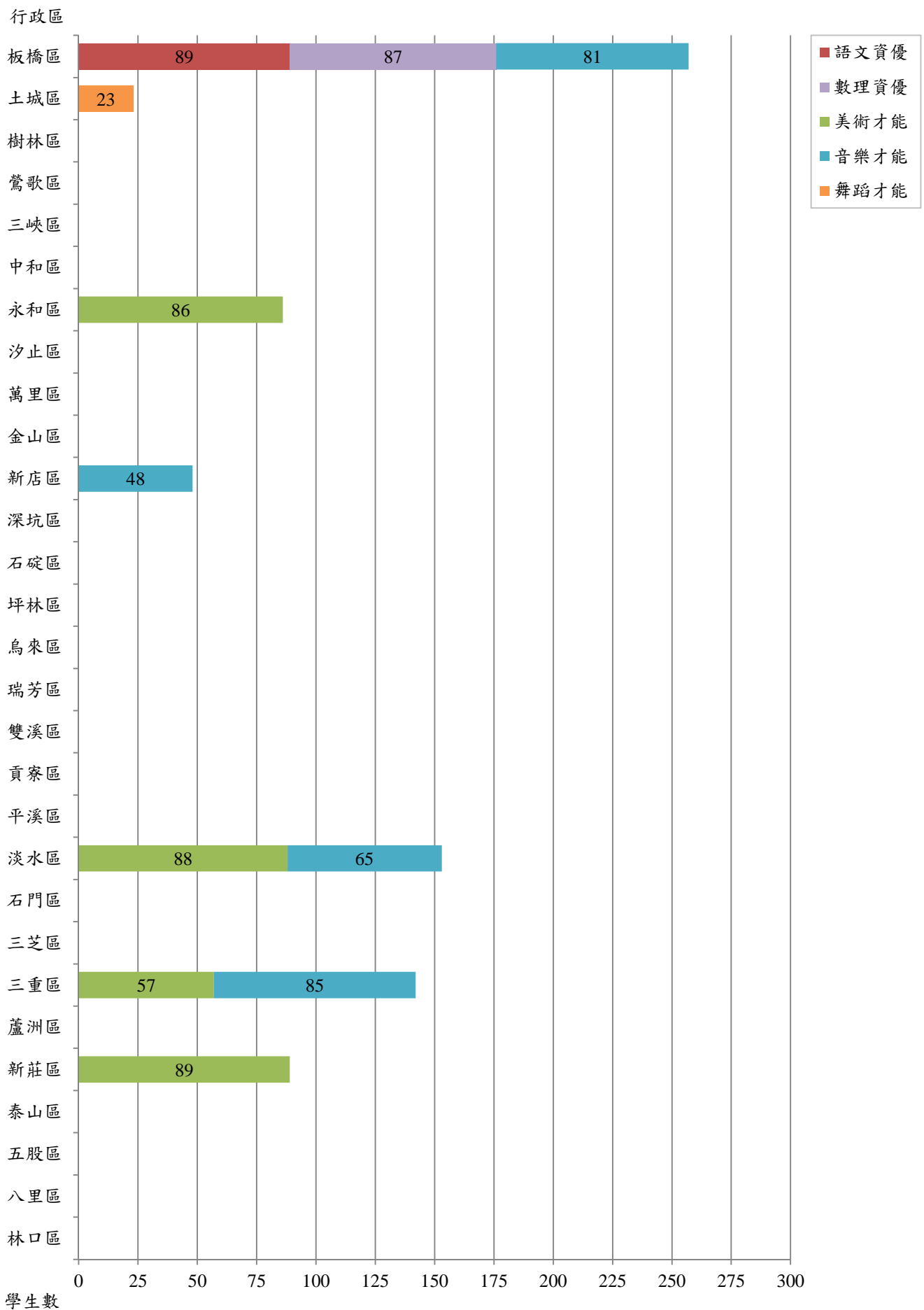

表1-11：新北市95至104學年度各教育階段各障礙類別學生人數

障別 學年度	智能 障礙	視覺 障礙	聽覺 障礙	語言 障礙	肢體 障礙	腦性 麻痺	身體 病弱	情緒行 為障礙	學習 障礙	多重 障礙	自閉症	發展 遲緩	其他 障礙	各教育階段合計
95學年度學前	243	21	50	123	93	-	23	5	10	216	228	438	78	1,528
95學年度國小	1,206	82	173	82	400	-	213	27	123	688	484	-	120	3,598
95學年度國中	901	42	109	13	203	-	129	35	170	356	185	-	44	2,187
95學年度高中職	41	4	5	0	12	-	14	3	7	8	8	-	5	107
95學年度合計	2,391	149	337	218	708	-	379	70	310	1,268	905	438	247	7,420
96學年度學前	238	17	69	164	92	-	19	10	13	168	257	586	99	1,732
96學年度國小	1,280	87	172	94	380	-	205	41	186	638	584	-	108	3,775
96學年度國中	944	42	120	13	197	-	131	46	223	324	229	-	40	2,309
96學年度高中職	38	6	6	2	8	-	14	3	8	6	12	-	4	107
96學年度合計	2,500	152	367	273	677	-	369	100	430	1,136	1,082	586	251	7,923
97學年度學前	227	13	62	119	76	-	27	14	6	170	270	694	75	1,753
97學年度國小	1,370	90	175	134	372	-	214	58	276	565	688	-	111	4,053
97學年度國中	962	39	103	24	167	-	133	49	344	284	294	-	30	2,429
97學年度高中職	57	5	11	2	8	-	10	2	13	4	17	-	2	131
97學年度合計	2,616	147	351	279	623	-	384	123	639	1,023	1,269	694	218	8,366
98學年度學前	245	13	60	89	70	-	41	33	9	151	255	828	58	1,852
98學年度國小	1,404	83	175	143	320	-	213	68	334	503	788	7	87	4,125
98學年度國中	936	42	104	26	203	-	133	72	426	251	348	-	29	2,570
98學年度高中職	67	5	9	2	13	-	6	4	25	7	21	-	4	163
98學年度合計	2,652	143	348	260	606	-	393	177	794	912	1,412	835	178	8,710
99學年度學前	248	13	59	79	79	-	42	60	3	144	271	964	57	2,019
99學年度國小	1,378	79	190	153	280	-	195	102	483	435	900	-	68	4,263
99學年度國中	964	40	89	23	206	-	126	87	543	235	442	-	32	2,787
99學年度高中職	75	6	13	0	20	-	9	3	29	8	23	-	3	189
99學年度合計	2,665	138	351	255	585	-	372	252	1,058	822	1,636	964	160	9,258
100學年度學前	202	16	51	57	85	-	33	41	0	148	244	1,096	46	2,019
100學年度國小	1,439	74	197	160	270	-	209	152	650	391	1,033	-	56	4,631
100學年度國中	993	33	88	25	199	-	128	108	628	219	524	-	28	2,973
100學年度高中職	77	7	12	0	23	-	12	6	37	11	30	-	4	219
100學年度合計	2,711	130	348	242	577	-	382	307	1,315	769	1,831	1,096	134	9,842
101學年度學前	182	11	50	45	72	3	35	28	-	116	245	1,381	47	2,215
101學年度國小	1,396	57	204	154	243	3	180	168	707	375	1,119	-	42	4,648
101學年度國中	1,000	41	91	21	192	0	139	119	739	212	576	-	21	3,151
101學年度高中職	846	25	79	7	117	0	87	109	449	158	330	-	17	2,224
101學年度合計	3,424	134	424	227	624	6	441	424	1,895	861	2,270	1,381	127	12,238
102學年度學前	115	7	58	24	59	23	37	17	-	78	232	1,699	45	2,394
102學年度國小	1,315	54	203	170	191	73	178	181	820	301	1,120	-	34	4,640
102學年度國中	992	42	112	28	140	56	136	143	780	185	644	-	12	3,270
102學年度高中職	851	28	58	6	112	12	84	107	515	172	401	-	18	2,364
102學年度合計	3,273	131	431	228	502	164	435	448	2,115	736	2,397	1,699	109	12,668
103學年度學前	75	5	61	19	50	49	31	13	-	60	219	1,909	47	2,538
103學年度國小	1,371	45	193	184	156	108	177	247	992	270	1,166	-	32	4,941
103學年度國中	1,043	50	121	43	131	74	132	196	853	180	715	-	9	3,547
103學年度高中職	842	31	64	11	110	18	86	108	569	153	447	-	18	2,457
103學年度合計	3,331	131	439	257	447	249	426	564	2,414	663	2,547	1,909	106	13,483
104學年度學前	55	3	65	12	37	76	35	11	-	38	196	2,078	46	2,652
104學年度國小	1,419	42	199	222	138	135	164	344	1,158	227	1,233	-	42	5,323
104學年度國中	998	38	106	53	103	94	106	216	968	149	755	-	14	3,600
104學年度高中職	866	34	65	15	112	24	113	125	652	138	507	-	11	2,662
104學年度合計	3,338	117	435	302	390	329	418	696	2,778	552	2,691	2,078	113	14,237



圖1-20：新北市95及104學年度各障別學生人數比較

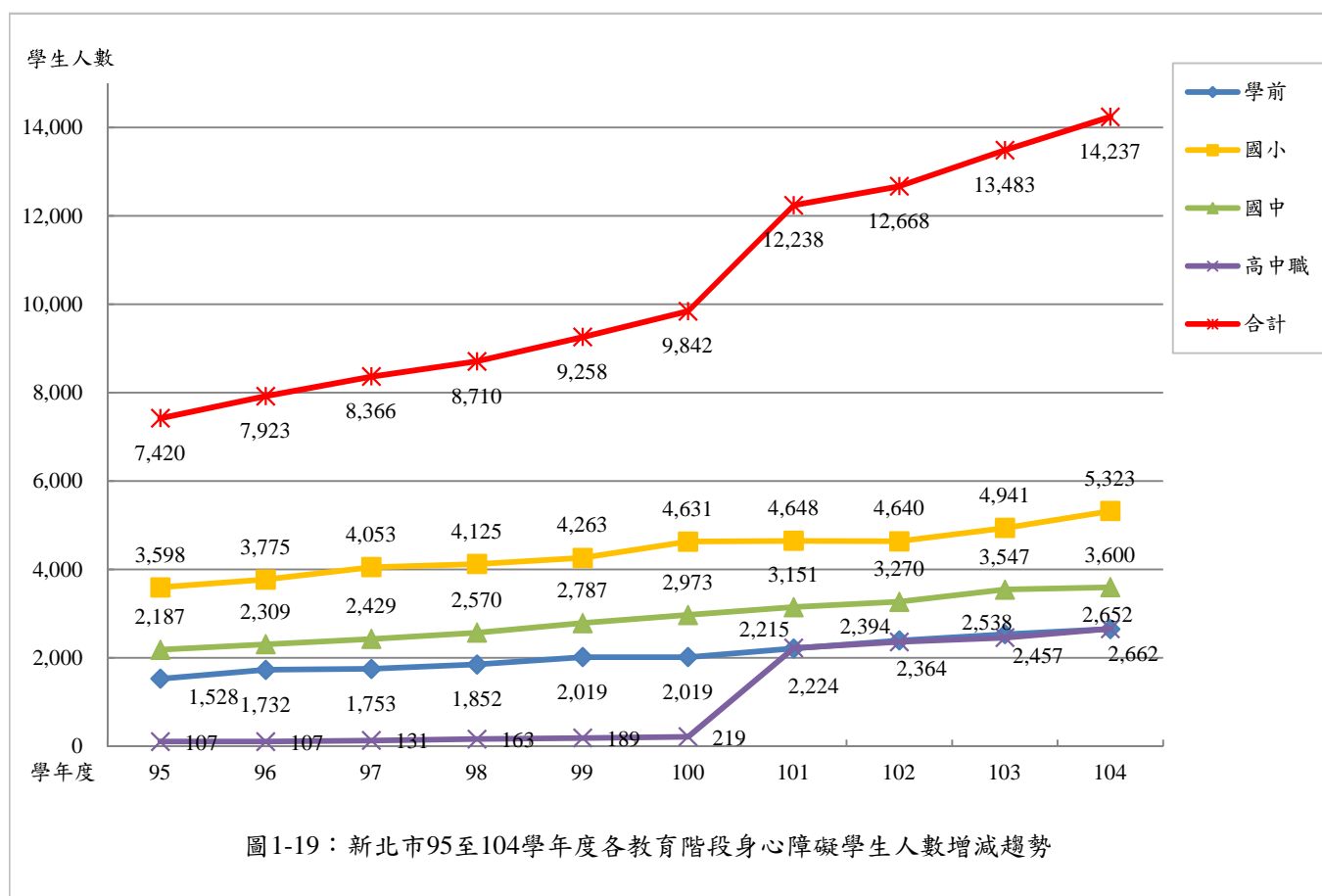

圖1-21：新北市95至104學年度學前階段各障別幼兒人數增減趨勢

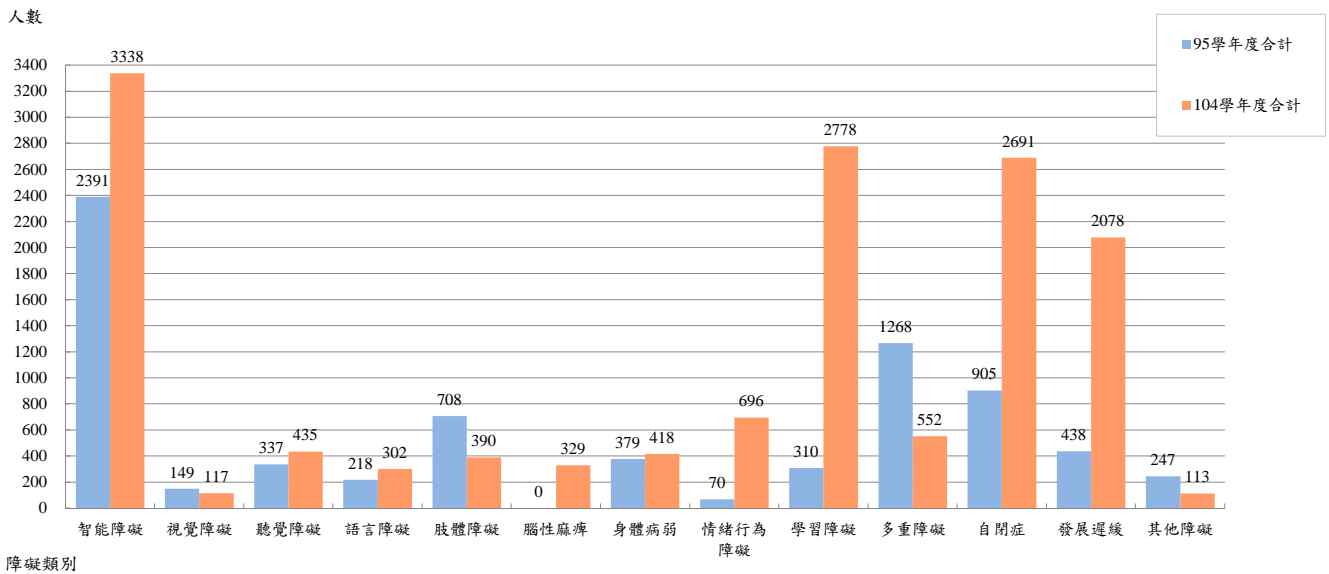

圖1-22：新北市95至104學年度國小階段各障別學生人數增減趨勢

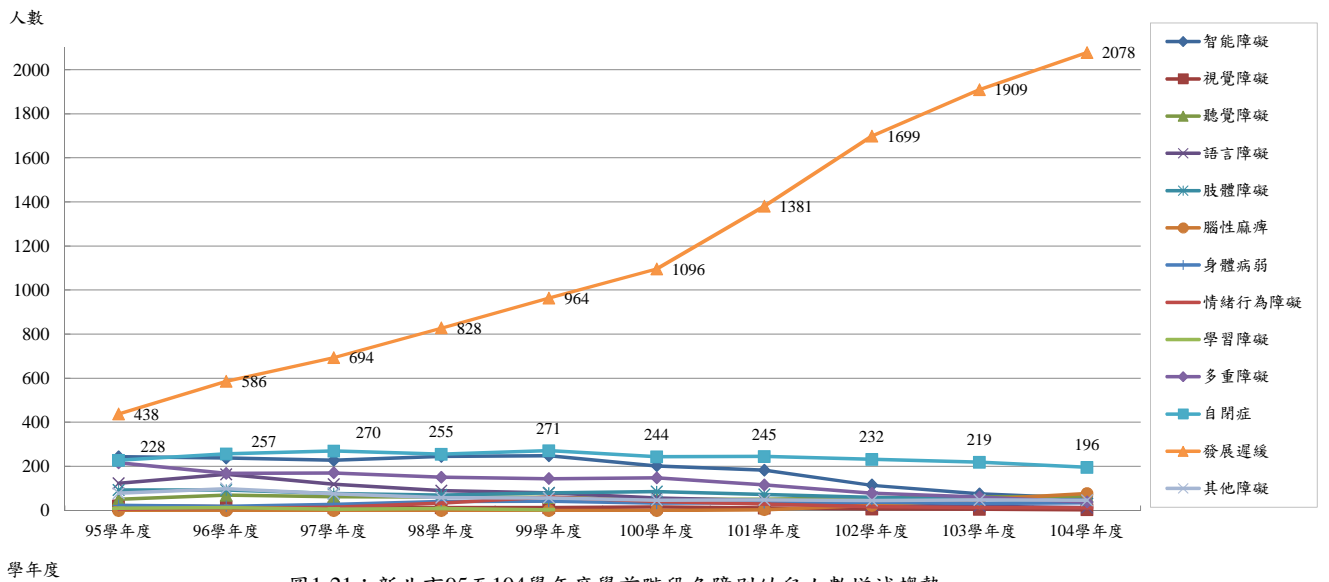

表1-12：新北市104學年度各教育階段特殊教育學生接受不同特殊教育方式之人數及比率

教育階段 特教方式	學前		國小		國中		國教階段 合計		高中職		總計	
	人數	占比率	人數	占比率	人數	占比率	人數	占比率	人數	占比率	人數	占比率
普通班接受特教服務	742	28.0%	100	1.9%	123	3.4%	223	2.5%	1,216	45.7%	2,181	15.3%
身心障礙資源班	61	2.3%	4,434	83.3%	2,896	80.4%	7,330	82.1%	304	11.4%	7,695	54.0%
巡迴輔導班	1,660	62.6%	150	2.8%	9	0.3%	159	1.8%	108	4.1%	1,927	13.5%
集中式特教班	189	7.1%	558	10.5%	507	14.1%	1,065	11.9%	657	24.7%	1,911	13.4%
在家教育巡迴班	0	0.0%	75	1.4%	53	1.5%	128	1.4%	0	0.0%	128	0.9%
特殊教育學校	-	-	6	0.1%	12	0.3%	18	0.2%	377	14.2%	395	2.8%
身心障礙合計	2,652	100.0%	5,323	100.0%	3,600	100.0%	8,923	100.0%	2,662	100.0%	14,237	100.0%
一般智能	-	-	783	97.0%	-	-	783	45.2%	-	-	783	30.9%
資優資源班	-	-	733	93.6%	-	-	-	-	-	-	-	-
特殊教育方案	-	-	50	6.4%	-	-	-	-	-	-	-	-
學術性向-語文	-	-	-	-	165	17.8%	165	9.5%	89	11.2%	254	10.0%
集中式特教班	-	-	-	-	0	0.0%	-	-	89	100.0%	-	-
資優資源班	-	-	-	-	110	66.7%	-	-	0	0.0%	-	-
特殊教育方案	-	-	-	-	55	33.3%	-	-	0	0.0%	-	-
學術性向-數理	-	-	-	-	735	79.3%	735	42.4%	87	10.9%	822	32.5%
集中式特教班	-	-	-	-	0	0.0%	-	-	87	100.0%	-	-
資優資源班	-	-	-	-	532	72.4%	-	-	0	0.0%	-	-
特殊教育方案	-	-	-	-	203	27.6%	-	-	0	0.0%	-	-
藝術才能-美術班	-	-	11	1.4%	10	1.1%	21	1.2%	320	40.1%	341	13.5%
集中式特教班	-	-	0	0.0%	0	0.0%	-	-	320	100.0%	-	-
特殊教育方案	-	-	11	100.0%	10	100.0%	-	-	0	0.0%	-	-
藝術才能-音樂班	-	-	8	1.0%	1	0.1%	9	0.5%	279	35.0%	288	11.4%
集中式特教班	-	-	0	0.0%	0	0.0%	-	-	279	100.0%	-	-
特殊教育方案	-	-	8	100.0%	1	100.0%	-	-	0	0.0%	-	-
藝術才能-舞蹈班	-	-	5	0.6%	16	1.7%	21	1.2%	23	2.9%	44	1.7%
集中式特教班	-	-	0	0.0%	0	0.0%	-	-	23	100.0%	-	-
特殊教育方案	-	-	5	100.0%	16	100.0%	-	-	0	0.0%	-	-
資賦優異類合計	-	-	807	100.0%	927	100.0%	1,734	100.0%	798	100.0%	2,532	100.0%

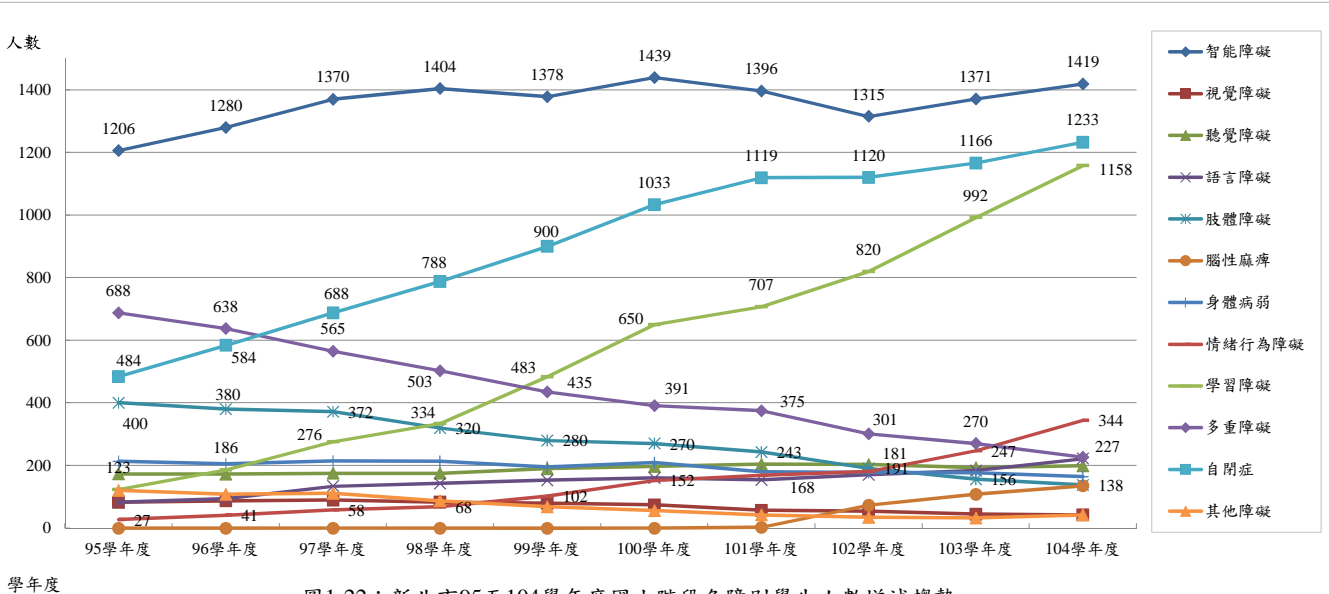

表1-13：新北市95至104學年度各教育階段身心障礙學生接受不同特殊教育方式之人數

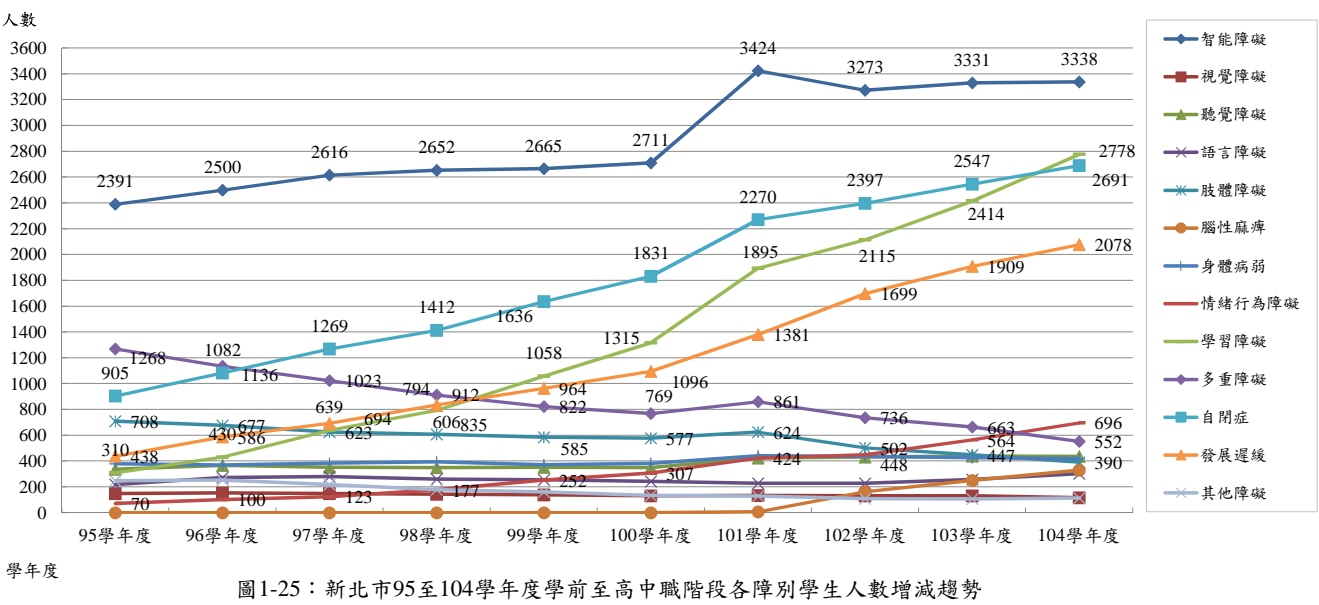
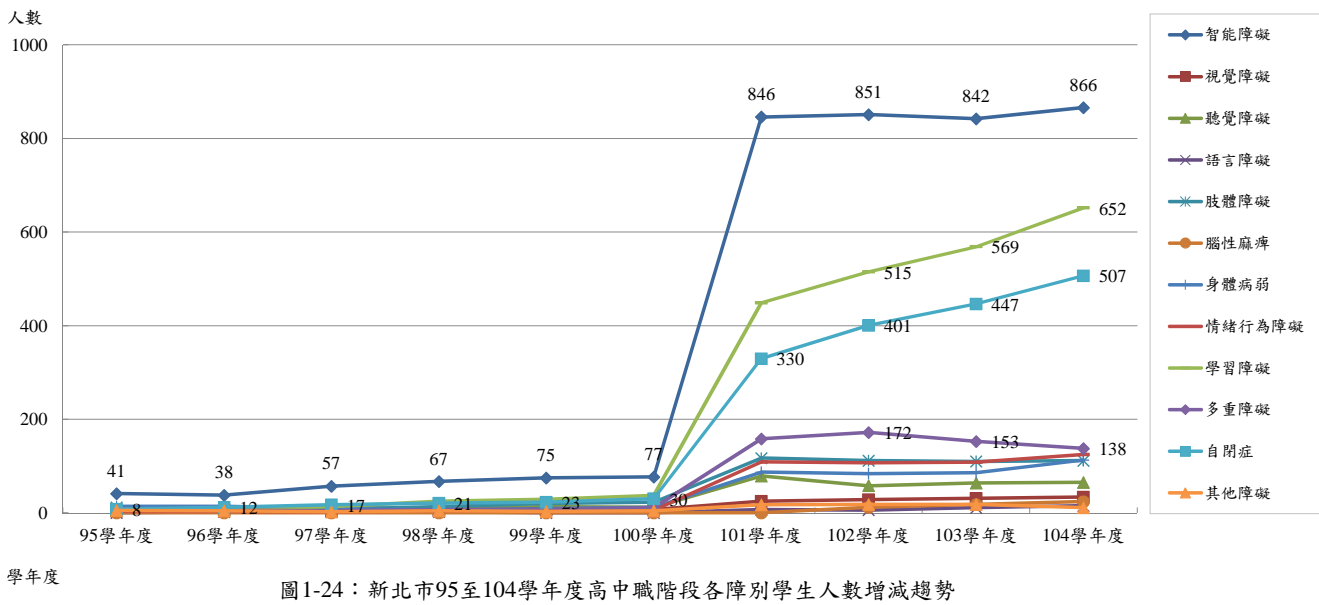
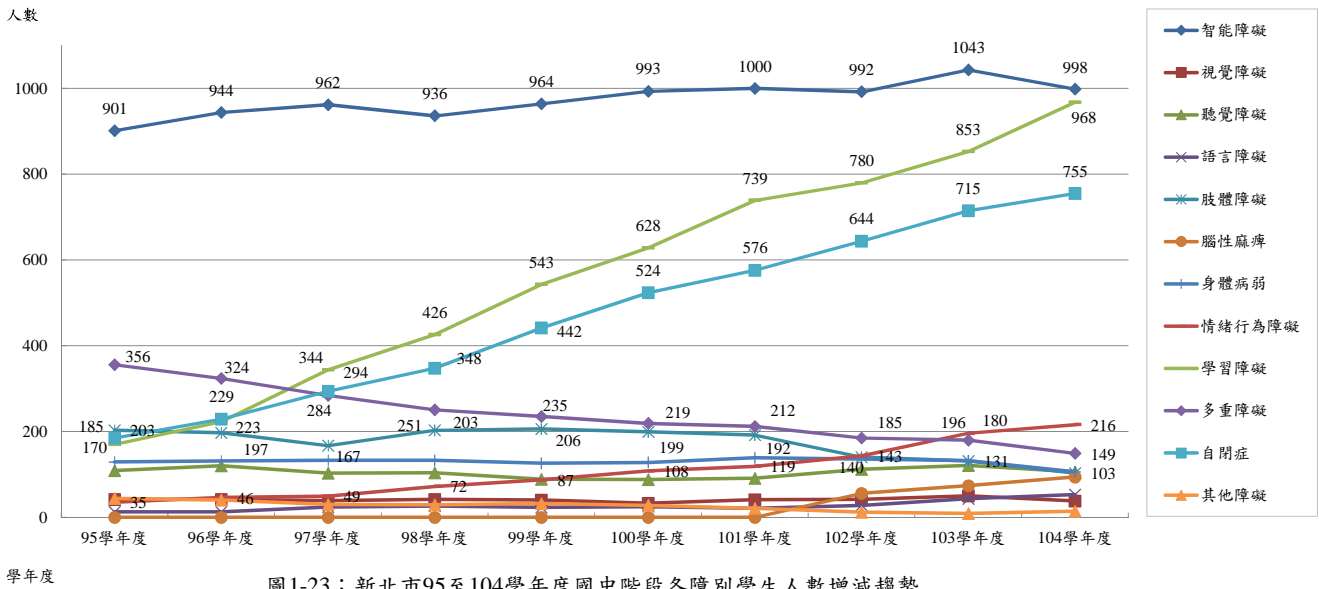
特教方式 學年度及教育階	普通班 接受 特教服務	身心障礙 資源班	啟聰 資源班	巡迴 輔導班	集中式 特教班	在家教育 巡迴班	在家教育 教養機構	學前就讀 社會局 機構	特殊教育 學校	其他	各教育階段 合計
95學年度學前	1,162	4	0	15	114	3	94	0	-	136	1,528
95學年度國小	1,170	1,606	62	35	573	91	17	0	-	44	3,598
95學年度國中	627	954	79	12	433	67	11	0	-	4	2,187
95學年度高中職	61	0	0	2	44	0	0	0	-	0	107
95學年度合計	3,020	2,564	141	64	1,164	161	122	0	-	184	7,420
96學年度學前	704	0	0	633	132	0	0	263	-	0	1,732
96學年度國小	918	1,903	52	123	672	107	0	0	-	0	3,775
96學年度國中	454	1,165	84	39	490	77	0	0	-	0	2,309
96學年度高中職	64	0	0	0	43	0	0	0	-	0	107
96學年度合計	2,140	3,068	136	795	1,337	184	0	263	-	0	7,923
97學年度學前	695	39	0	642	112	0	0	265	-	0	1,753
97學年度國小	843	2,206	44	179	664	117	0	0	-	0	4,053
97學年度國中	411	1,311	80	73	492	62	0	0	-	0	2,429
97學年度高中職	69	1	0	0	61	0	0	0	-	0	131
97學年度合計	2,018	3,557	124	894	1,329	179	0	265	-	0	8,366
98學年度學前	759	76	0	628	156	0	0	233	-	0	1,852
98學年度國小	802	2,331	39	197	641	115	0	0	-	0	4,125
98學年度國中	472	1,377	72	98	485	66	0	0	-	0	2,570
98學年度高中職	89	0	0	0	74	0	0	0	-	0	163
98學年度合計	2,122	3,784	111	923	1,356	181	0	233	-	0	8,710
99學年度學前	782	47	-	813	159	0	0	218	-	0	2,019
99學年度國小	730	2,551	-	224	645	113	0	0	-	0	4,263
99學年度國中	540	1,650	-	70	481	46	0	0	-	0	2,787
99學年度高中職	105	0	-	0	84	0	0	0	-	0	189
99學年度合計	2,157	4,248	-	1,107	1,369	159	0	218	-	0	9,258
100學年度學前	825	30	-	765	162	1	0	236	-	0	2,019
100學年度國小	585	3,045	-	241	641	119	0	0	-	0	4,631
100學年度國中	484	1,876	-	82	483	48	0	0	-	0	2,973
100學年度高中職	103	0	-	32	84	0	0	0	-	0	219
100學年度合計	1,997	4,951	-	1,120	1,370	168	0	236	-	0	9,842
101學年度學前	1,160	41	-	846	168	-	0	-	-	0	2,215
101學年度國小	408	3,238	-	247	636	105	0	-	14	0	4,648
101學年度國中	245	2,286	-	69	485	51	0	-	15	0	3,151
101學年度高中職	645	518	-	39	625	-	0	-	397	0	2,224
101學年度合計	2,458	6,083	-	1,201	1,914	156	0	-	426	0	12,238
102學年度學前	1,123	15	-	1,075	181	-	0	-	-	0	2,394
102學年度國小	279	3,478	-	172	604	95	0	-	12	0	4,640
102學年度國中	122	2,556	-	4	505	66	0	-	17	0	3,270
102學年度高中職	748	431	-	141	649	-	0	-	395	0	2,364
102學年度合計	2,272	6,480	-	1,392	1,939	161	0	-	424	0	12,668
103學年度學前	787	48	-	1,519	184	-	0	-	-	0	2,538
103學年度國小	181	3,954	-	139	576	85	0	-	6	0	4,941
103學年度國中	132	2,818	-	2	514	62	0	-	19	0	3,547
103學年度高中職	825	320	-	299	650	-	0	-	363	0	2,457
103學年度合計	1,925	7,140	-	1,959	1,924	147	0	-	388	0	13,483
104學年度學前	742	61	-	1,660	189	-	0	-	-	0	2,652
104學年度國小	100	4,434	-	150	558	75	0	-	6	0	5,323
104學年度國中	123	2,896	-	9	507	53	0	-	12	0	3,600
104學年度高中職	1,216	304	-	108	657	-	0	-	377	0	2,662
104學年度合計	2,181	7,695	-	1,927	1,911	128	0	-	395	0	14,237

備註：自101學年度起，學前就讀社會機構改計入巡迴輔導班項下



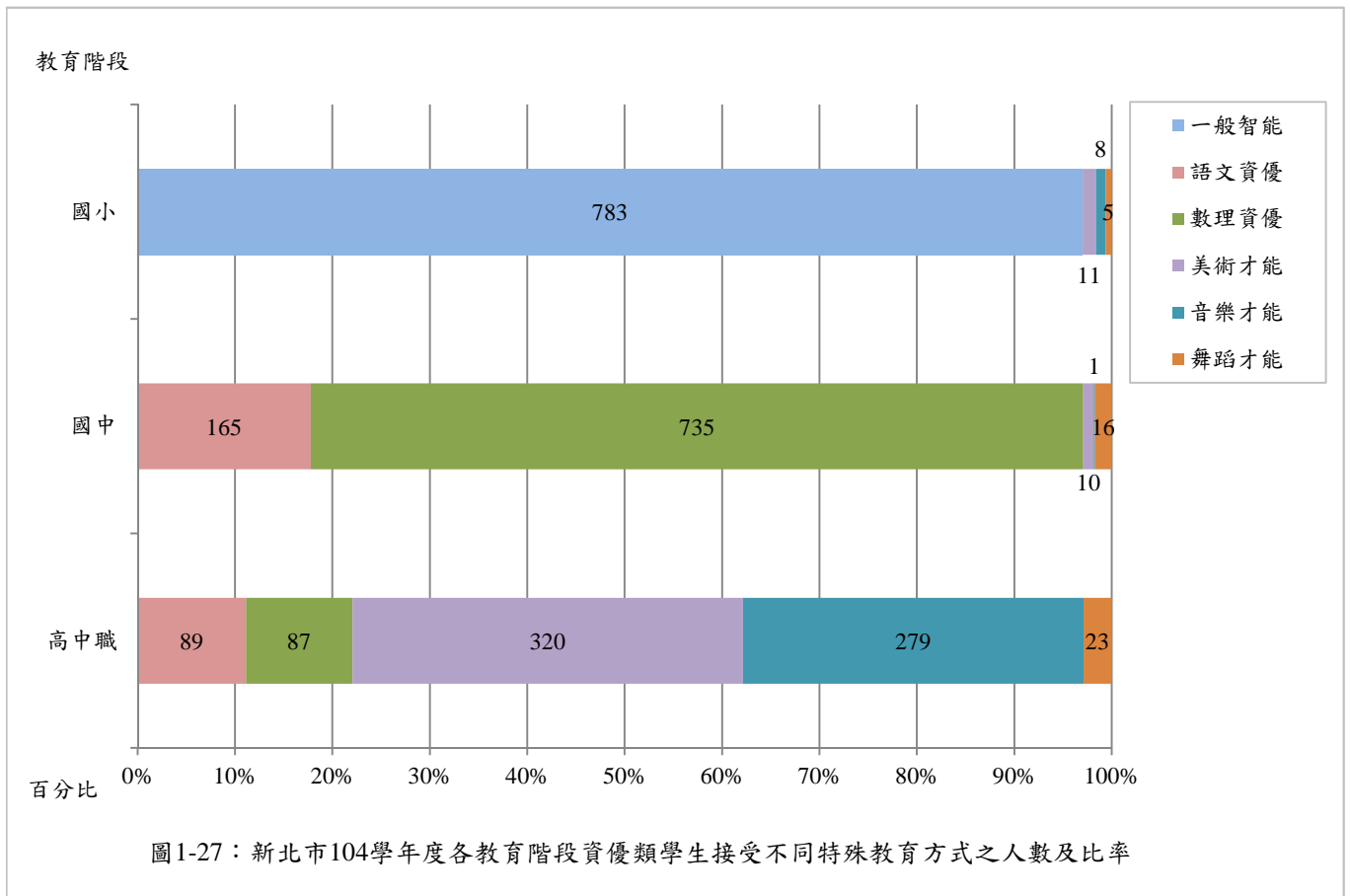
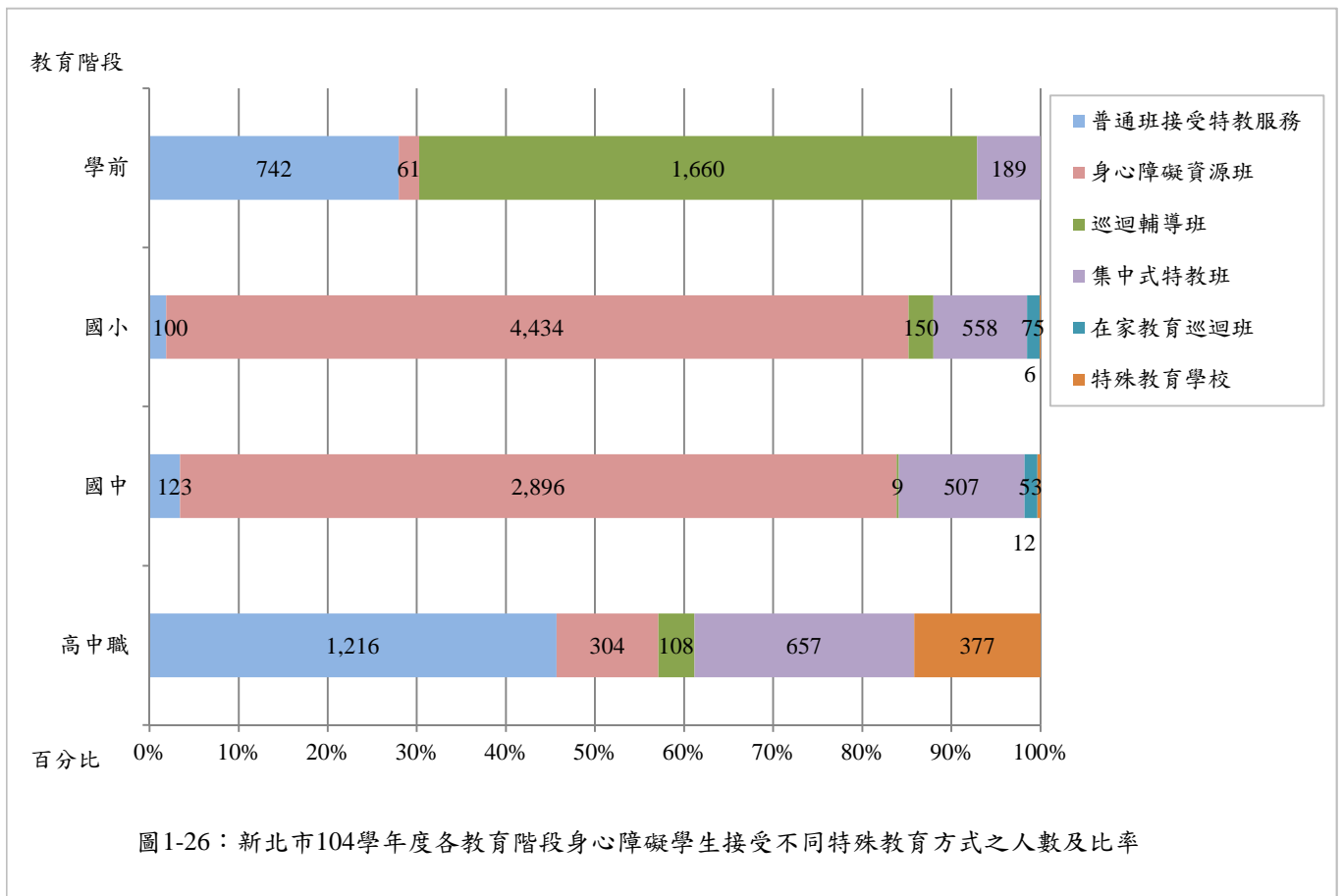
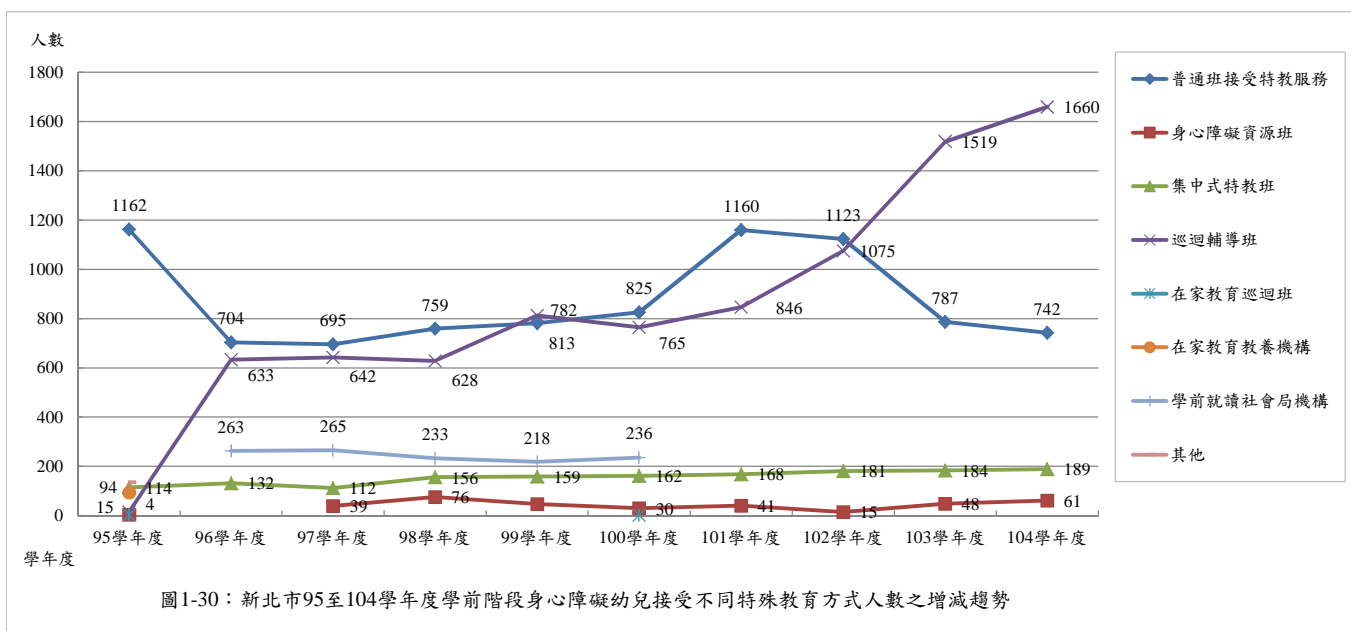
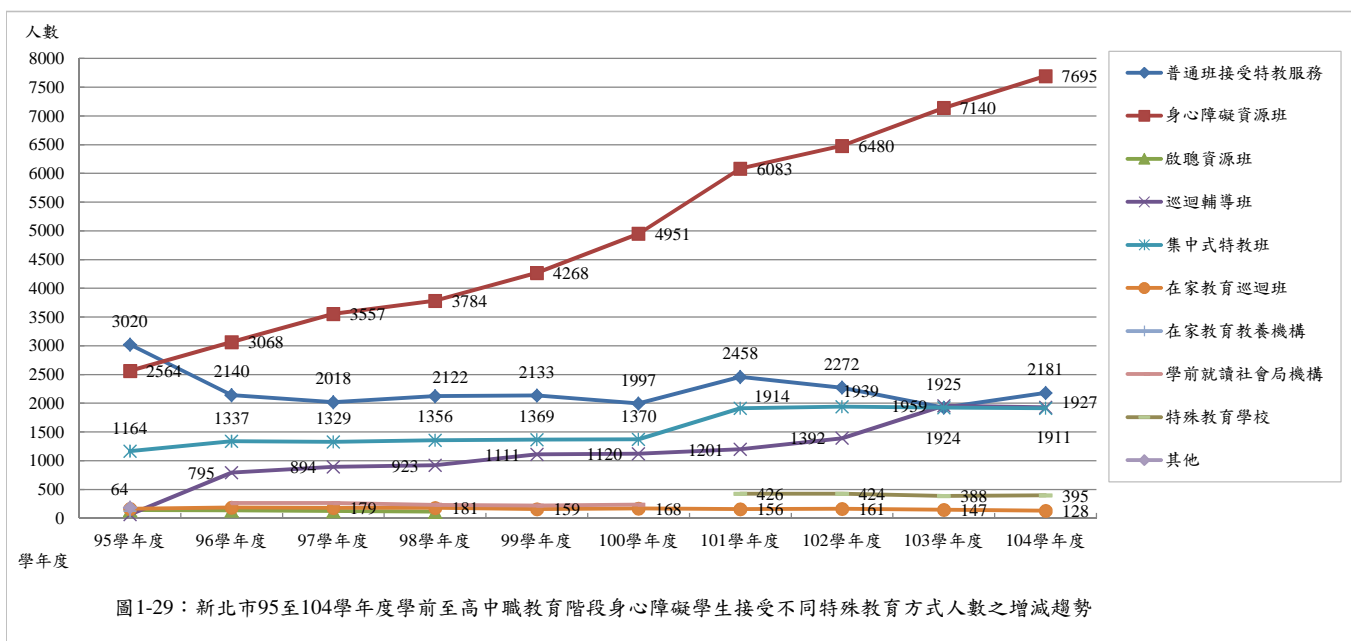
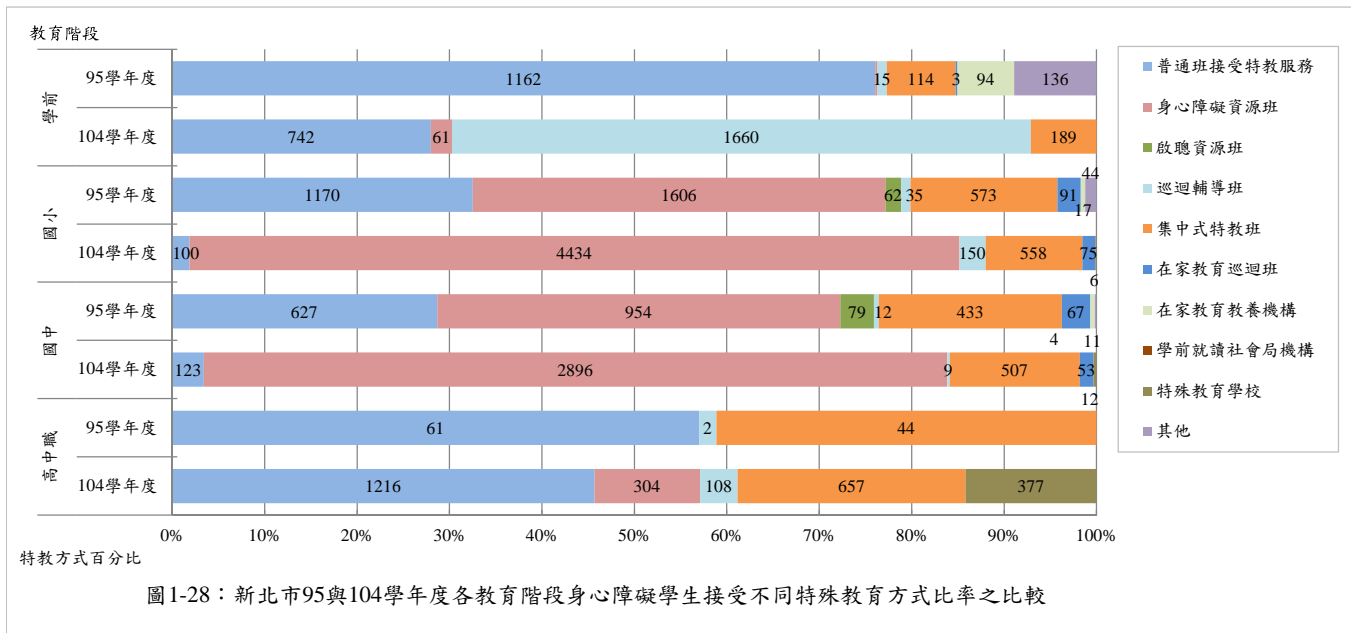

圖1-31：新北市95至104學年度國小階段身心障礙學生接受不同特殊教育方式人數之增減趨勢



圖1-32：新北市95至104學年度國中階段身心障礙學生接受不同特殊教育方式人數之增減趨勢

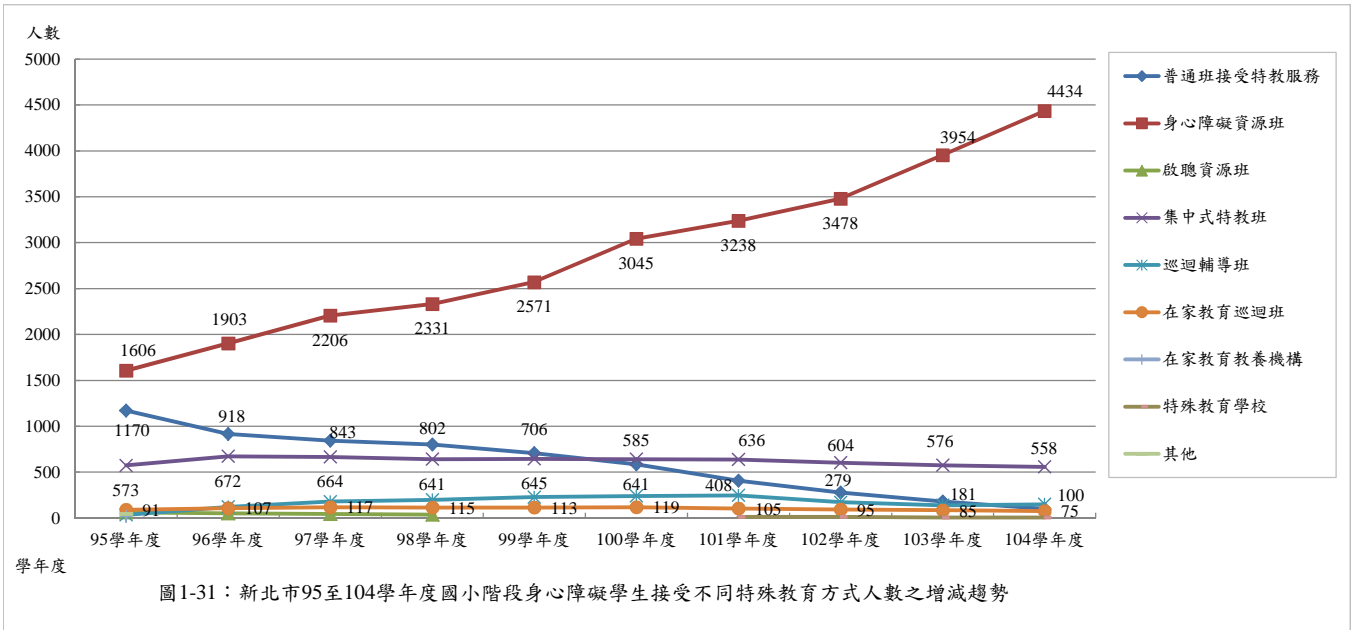

圖1-33：新北市95至104學年度高中職階段身心障礙學生接受不同特殊教育方式人數之增減趨勢

表1-14：新北市104學年度學前階段各行政區身心障礙幼兒接受不同特殊教育方式學生人數及比率

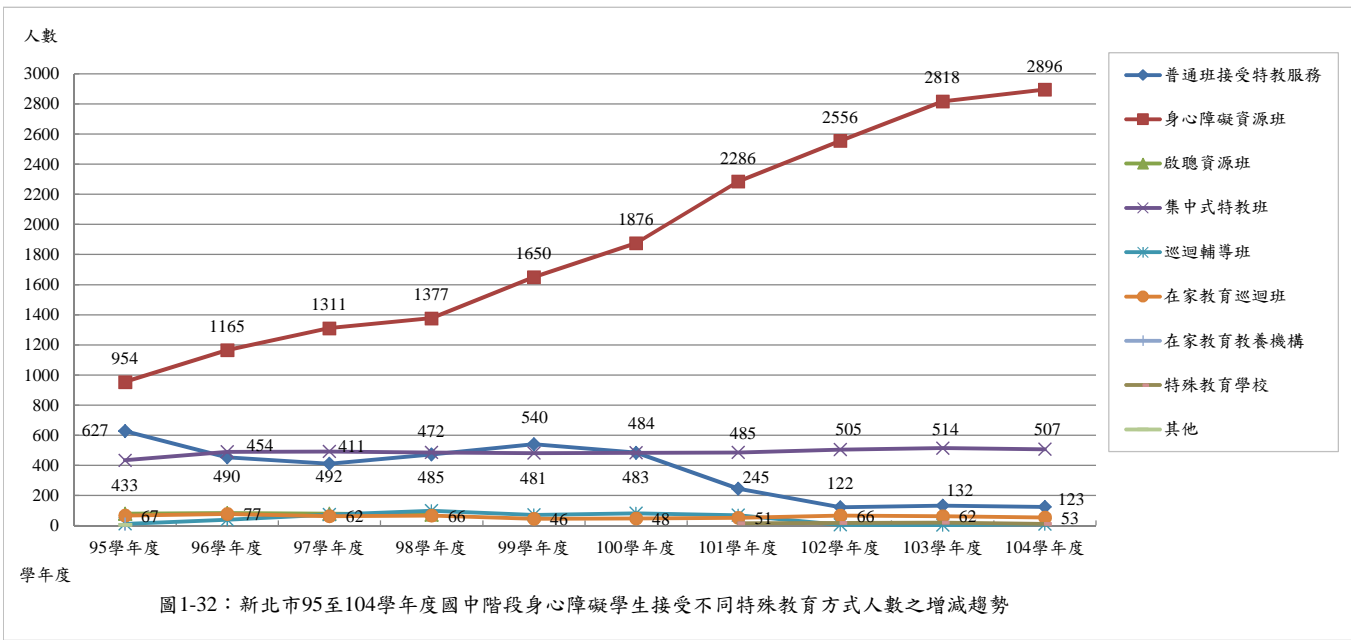
教育 階段	特教方式 行政區	普通班 接受特教服務		身心障礙 資源班		巡迴輔導班		集中式特教班		行政區合計
		人數	占比率	人數	占比率	人數	占比率	人數	占比率	
學前	板橋區	172	37.0%	6	1.3%	252	54.2%	35	7.5%	465
	土城區	31	21.4%	0	0.0%	107	73.8%	7	4.8%	145
	樹林區	18	17.6%	0	0.0%	68	66.7%	16	15.7%	102
	鶯歌區	20	31.7%	0	0.0%	43	68.3%	0	0.0%	63
	三峽區	15	14.0%	0	0.0%	78	72.9%	14	13.1%	107
	中和區	106	37.5%	16	5.7%	137	48.4%	24	8.5%	283
	永和區	20	18.0%	0	0.0%	84	75.7%	7	6.3%	111
	汐止區	17	14.9%	6	5.3%	85	74.6%	6	5.3%	114
	萬里區	0	0.0%	0	0.0%	11	100.0%	0	0.0%	11
	金山區	2	12.5%	0	0.0%	14	87.5%	0	0.0%	16
	新店區	67	33.8%	7	3.5%	109	55.1%	15	7.6%	198
	深坑區	2	25.0%	0	0.0%	6	75.0%	0	0.0%	8
	石碇區	0	0.0%	0	0.0%	3	100.0%	0	0.0%	3
	坪林區	0	0.0%	0	0.0%	7	100.0%	0	0.0%	7
	烏來區	0	0.0%	0	0.0%	4	100.0%	0	0.0%	4
	瑞芳區	1	3.1%	0	0.0%	27	84.4%	4	12.5%	32
	雙溪區	0	0.0%	0	0.0%	4	100.0%	0	0.0%	4
	貢寮區	0	0.0%	0	0.0%	6	100.0%	0	0.0%	6
	平溪區	0	0.0%	0	0.0%	8	100.0%	0	0.0%	8
	淡水區	16	16.7%	0	0.0%	75	78.1%	5	5.2%	96
	石門區	0	0.0%	0	0.0%	7	100.0%	0	0.0%	7
	三芝區	2	11.1%	0	0.0%	16	88.9%	0	0.0%	18
	三重區	112	39.9%	17	6.0%	137	48.8%	15	5.3%	281
	蘆洲區	24	24.0%	7	7.0%	54	54.0%	15	15.0%	100
	新莊區	32	12.4%	0	0.0%	209	81.0%	17	6.6%	258
	泰山區	26	48.1%	0	0.0%	28	51.9%	0	0.0%	54
五股區	13	28.3%	2	4.3%	22	47.8%	9	19.6%	46	
八里區	28	70.0%	0	0.0%	12	30.0%	0	0.0%	40	
林口區	18	27.7%	0	0.0%	47	72.3%	0	0.0%	65	
特教方式合計		742	28.0%	61	2.3%	1,660	62.6%	189	7.1%	2,652

備註：以學校所在地之行政區統計

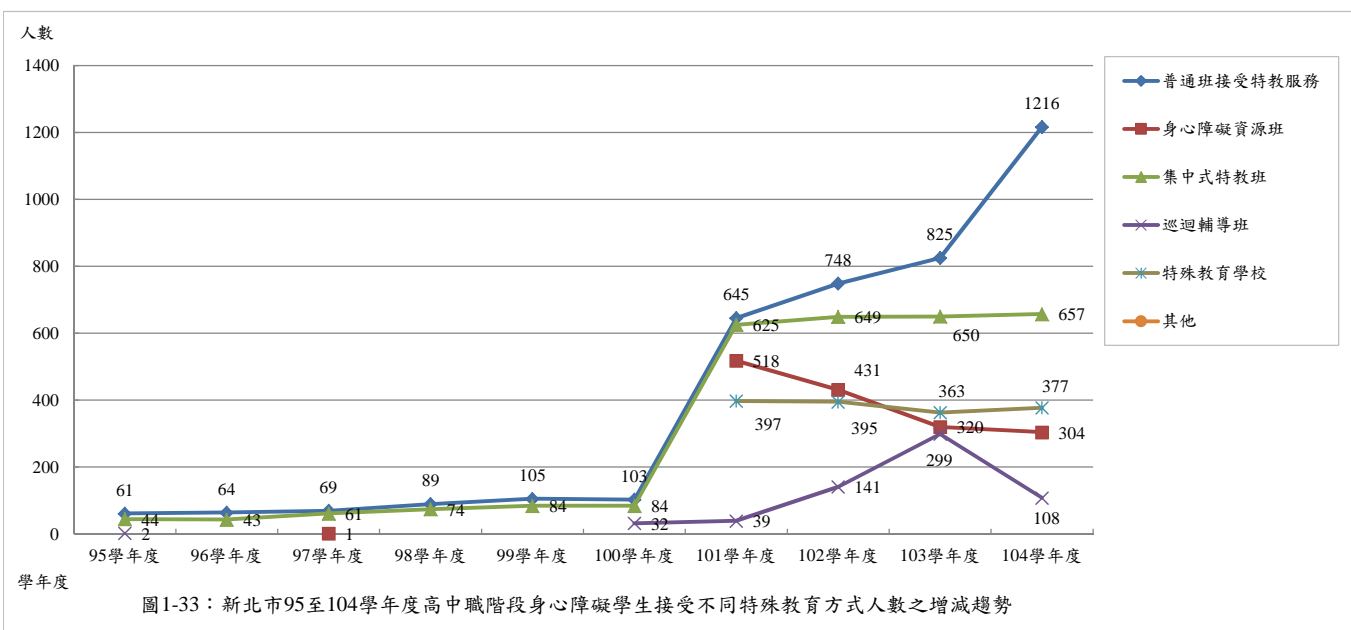

圖1-34：新北市104學年度學前階段各行政區身心障礙幼兒接受不同特殊教育方式學生人數及比率

表1-15：新北市104學年度國小階段各行政區身心障礙學生接受不同特殊教育方式學生人數及比率

教育階段	特教方式 行政區	普通班 接受特教服務		身心障礙 資源班		巡迴輔導班		集中式 特教班		在家教育 巡迴班		特殊教育學校		行政區 合計
		人數	占比率	人數	占比率	人數	占比率	人數	占比率	人數	占比率	人數	占比率	
國小	板橋區	12	1.5%	686	86.0%	0	0.0%	89	11.2%	11	1.4%	0	0.0%	798
	土城區	5	1.7%	251	85.4%	0	0.0%	34	11.6%	4	1.4%	0	0.0%	294
	樹林區	8	3.0%	243	90.3%	0	0.0%	17	6.3%	1	0.4%	0	0.0%	269
	鶯歌區	2	1.2%	135	82.8%	2	1.2%	17	10.4%	7	4.3%	0	0.0%	163
	三峽區	1	0.5%	167	77.7%	18	8.4%	25	11.6%	4	1.9%	0	0.0%	215
	中和區	4	0.9%	402	85.5%	0	0.0%	60	12.8%	4	0.9%	0	0.0%	470
	永和區	6	2.0%	255	87.0%	1	0.3%	22	7.5%	9	3.1%	0	0.0%	293
	汐止區	2	0.8%	213	80.4%	22	8.3%	23	8.7%	5	1.9%	0	0.0%	265
	萬里區	2	8.3%	12	50.0%	7	29.2%	2	8.3%	1	4.2%	0	0.0%	24
	金山區	0	0.0%	16	57.1%	6	21.4%	6	21.4%	0	0.0%	0	0.0%	28
	新店區	7	1.9%	303	81.7%	22	5.9%	35	9.4%	4	1.1%	0	0.0%	371
	深坑區	0	0.0%	26	81.3%	0	0.0%	6	18.8%	0	0.0%	0	0.0%	32
	石碇區	0	0.0%	7	63.6%	4	36.4%	0	0.0%	0	0.0%	0	0.0%	11
	坪林區	6	85.7%	0	0.0%	0	0.0%	1	14.3%	0	0.0%	0	0.0%	7
	烏來區	13	81.3%	0	0.0%	1	6.3%	2	12.5%	0	0.0%	0	0.0%	16
	瑞芳區	0	0.0%	43	70.5%	10	16.4%	8	13.1%	0	0.0%	0	0.0%	61
	雙溪區	2	28.6%	0	0.0%	1	14.3%	4	57.1%	0	0.0%	0	0.0%	7
	貢寮區	0	0.0%	10	76.9%	3	23.1%	0	0.0%	0	0.0%	0	0.0%	13
	平溪區	0	0.0%	0	0.0%	6	66.7%	3	33.3%	0	0.0%	0	0.0%	9
	淡水區	1	0.4%	194	84.0%	14	6.1%	20	8.7%	2	0.9%	0	0.0%	231
	石門區	1	5.9%	13	76.5%	3	17.6%	0	0.0%	0	0.0%	0	0.0%	17
	三芝區	0	0.0%	32	74.4%	5	11.6%	6	14.0%	0	0.0%	0	0.0%	43
	三重區	6	1.4%	382	87.2%	1	0.2%	44	10.0%	5	1.1%	0	0.0%	438
蘆洲區	2	0.8%	198	81.1%	0	0.0%	39	16.0%	5	2.0%	0	0.0%	244	
新莊區	12	2.3%	449	84.4%	9	1.7%	51	9.6%	11	2.1%	0	0.0%	532	
泰山區	2	2.2%	84	92.3%	0	0.0%	5	5.5%	0	0.0%	0	0.0%	91	
五股區	2	1.5%	113	86.9%	0	0.0%	14	10.8%	1	0.8%	0	0.0%	130	
八里區	4	5.3%	46	61.3%	10	13.3%	15	20.0%	0	0.0%	0	0.0%	75	
林口區	0	0.0%	154	87.5%	5	2.8%	10	5.7%	1	0.6%	6	3.4%	176	
特教方式合計		100	1.9%	4,434	83.3%	150	2.8%	558	10.5%	75	1.4%	6	0.1%	5,323

備註：以學校所在地之行政區統計

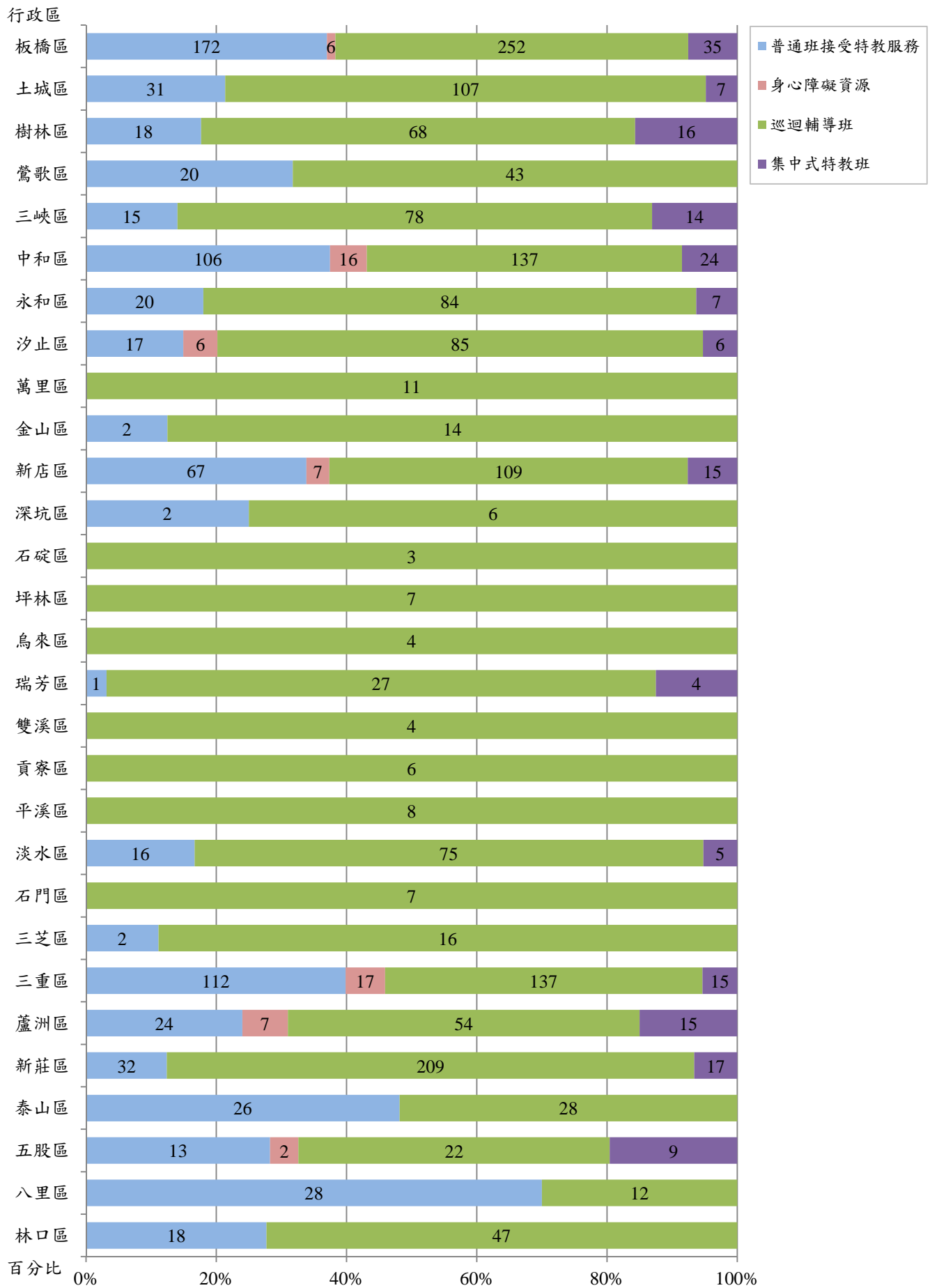

圖1-35：新北市104學年度國小階段各行政區身心障礙學生接受不同特殊教育方式學生人數及比率

表1-16：新北市104學年度國中階段各行政區身心障礙學生接受不同特殊教育方式學生人數及比率

教育階段	特教方式 行政區	普通班 接受特教服務		身心障礙 資源班		巡迴輔導班		集中式 特教班		在家教育 巡迴班		特殊教育學校		行政區 合計
		人數	占比率	人數	占比率	人數	占比率	人數	占比率	人數	占比率	人數	占比率	
國中	板橋區	30	5.3%	425	75.6%	1	0.2%	94	16.7%	12	2.1%	0	0.0%	562
	土城區	4	2.3%	158	91.9%	0	0.0%	9	5.2%	1	0.6%	0	0.0%	172
	樹林區	0	0.0%	151	91.0%	0	0.0%	12	7.2%	3	1.8%	0	0.0%	166
	鶯歌區	0	0.0%	109	87.2%	0	0.0%	15	12.0%	1	0.8%	0	0.0%	125
	三峽區	5	2.9%	138	80.2%	2	1.2%	27	15.7%	0	0.0%	0	0.0%	172
	中和區	13	5.2%	172	69.4%	0	0.0%	61	24.6%	2	0.8%	0	0.0%	248
	永和區	0	0.0%	197	93.4%	0	0.0%	13	6.2%	1	0.5%	0	0.0%	211
	汐止區	0	0.0%	129	83.8%	0	0.0%	24	15.6%	1	0.6%	0	0.0%	154
	萬里區	10	71.4%	0	0.0%	0	0.0%	3	21.4%	1	7.1%	0	0.0%	14
	金山區	0	0.0%	23	88.5%	0	0.0%	3	11.5%	0	0.0%	0	0.0%	26
	新店區	12	6.2%	152	77.9%	0	0.0%	29	14.9%	2	1.0%	0	0.0%	195
	深坑區	0	0.0%	26	92.9%	0	0.0%	2	7.1%	0	0.0%	0	0.0%	28
	石碇區	0	0.0%	14	100.0%	0	0.0%	0	0.0%	0	0.0%	0	0.0%	14
	坪林區	6	75.0%	0	0.0%	1	12.5%	1	12.5%	0	0.0%	0	0.0%	8
	烏來區	2	25.0%	5	62.5%	0	0.0%	0	0.0%	1	12.5%	0	0.0%	8
	瑞芳區	5	13.2%	21	55.3%	4	10.5%	8	21.1%	0	0.0%	0	0.0%	38
	雙溪區	4	66.7%	0	0.0%	0	0.0%	2	33.3%	0	0.0%	0	0.0%	6
	貢寮區	0	0.0%	14	100.0%	0	0.0%	0	0.0%	0	0.0%	0	0.0%	14
	平溪區	1	33.3%	0	0.0%	0	0.0%	2	66.7%	0	0.0%	0	0.0%	3
	淡水區	3	2.0%	126	85.1%	0	0.0%	16	10.8%	3	2.0%	0	0.0%	148
	石門區	0	0.0%	8	100.0%	0	0.0%	0	0.0%	0	0.0%	0	0.0%	8
	三芝區	0	0.0%	25	80.6%	1	3.2%	4	12.9%	1	3.2%	0	0.0%	31
	三重區	8	2.6%	248	81.0%	0	0.0%	43	14.1%	7	2.3%	0	0.0%	306
蘆洲區	10	5.3%	150	80.2%	0	0.0%	24	12.8%	3	1.6%	0	0.0%	187	
新莊區	7	1.6%	351	80.9%	0	0.0%	65	15.0%	11	2.5%	0	0.0%	434	
泰山區	0	0.0%	83	83.8%	0	0.0%	16	16.2%	0	0.0%	0	0.0%	99	
五股區	0	0.0%	46	85.2%	0	0.0%	8	14.8%	0	0.0%	0	0.0%	54	
八里區	2	4.1%	28	57.1%	0	0.0%	18	36.7%	1	2.0%	0	0.0%	49	
林口區	1	0.8%	97	80.8%	0	0.0%	8	6.7%	2	1.7%	12	10.0%	120	
特教方式合計		123	3.4%	2,896	80.4%	9	0.3%	507	14.1%	53	1.5%	12	0.3%	3,600

備註：以學校所在地之行政區統計

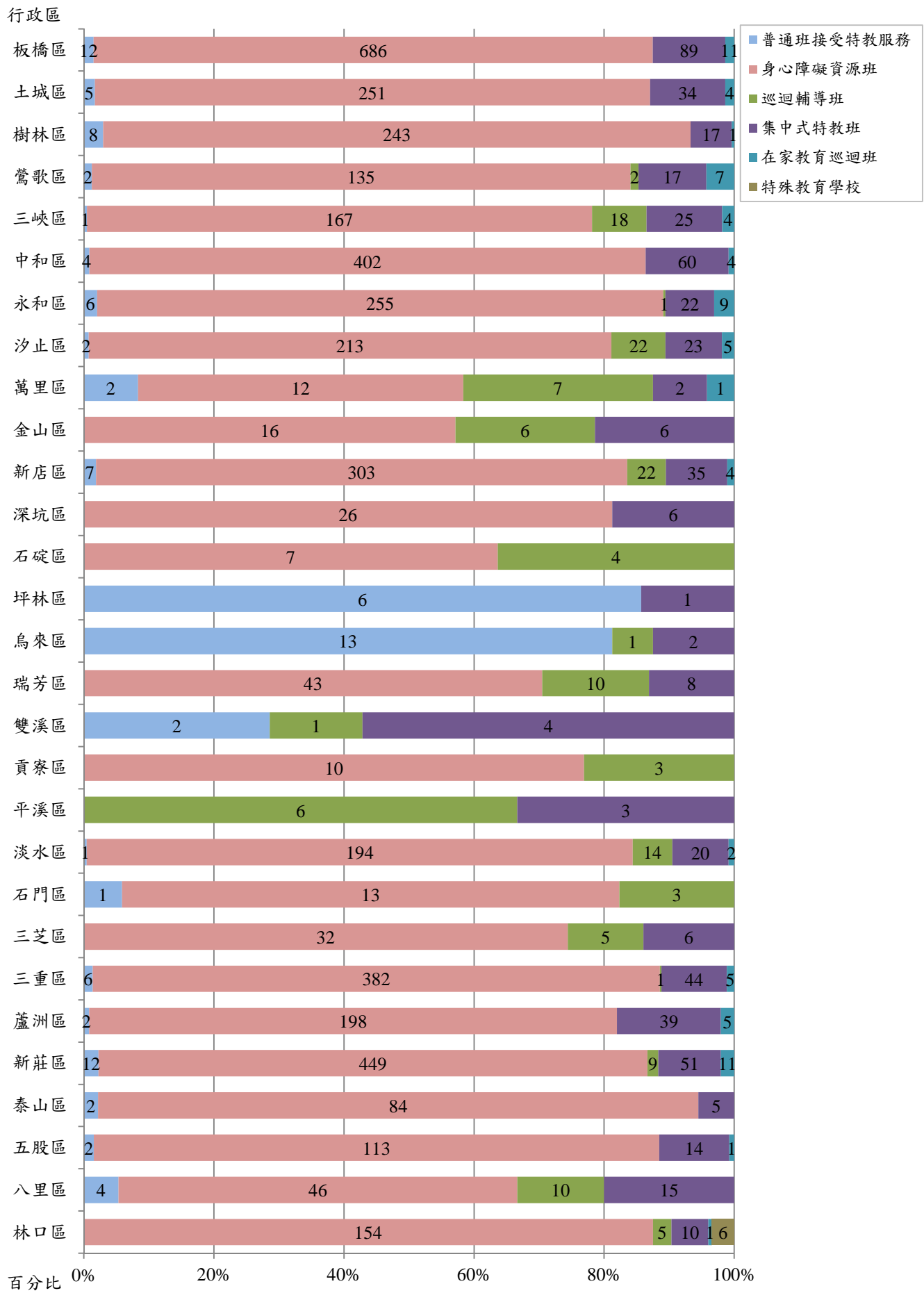

表1-17：新北市104學年度高中職階段各行政區身心障礙學生接受不同特殊教育方式學生人數及比率

教育階段	特教方式 行政區	普通班 接受特教服務		身心障礙 資源班		巡迴輔導班		集中式特教班		特殊教育學校		行政區合計
		人數	占比率	人數	占比率	人數	占比率	人數	占比率	人數	占比率	
高中職	板橋區	112	72.3%	37	23.9%	6	3.9%	0	0.0%	0	0.0%	155
	土城區	60	25.1%	72	30.1%	8	3.3%	99	41.4%	0	0.0%	239
	樹林區	73	76.0%	0	0.0%	4	4.2%	19	19.8%	0	0.0%	96
	鶯歌區	57	35.0%	0	0.0%	23	14.1%	83	50.9%	0	0.0%	163
	三峽區	12	54.5%	0	0.0%	10	45.5%	0	0.0%	0	0.0%	22
	中和區	18	60.0%	9	30.0%	3	10.0%	0	0.0%	0	0.0%	30
	永和區	197	97.5%	0	0.0%	5	2.5%	0	0.0%	0	0.0%	202
	汐止區	15	83.3%	0	0.0%	3	16.7%	0	0.0%	0	0.0%	18
	萬里區	4	100.0%	0	0.0%	0	0.0%	0	0.0%	0	0.0%	4
	金山區	5	100.0%	0	0.0%	0	0.0%	0	0.0%	0	0.0%	5
	新店區	266	64.9%	18	4.4%	1	0.2%	125	30.5%	0	0.0%	410
	深坑區	0	0.0%	0	0.0%	0	0.0%	0	0.0%	0	0.0%	0
	石碇區	8	34.8%	0	0.0%	2	8.7%	13	56.5%	0	0.0%	23
	坪林區	0	0.0%	0	0.0%	0	0.0%	0	0.0%	0	0.0%	0
	烏來區	0	0.0%	0	0.0%	0	0.0%	0	0.0%	0	0.0%	0
	瑞芳區	20	29.9%	18	26.9%	0	0.0%	29	43.3%	0	0.0%	67
	雙溪區	1	33.3%	0	0.0%	2	66.7%	0	0.0%	0	0.0%	3
	貢寮區	0	0.0%	0	0.0%	0	0.0%	0	0.0%	0	0.0%	0
	平溪區	0	0.0%	0	0.0%	0	0.0%	0	0.0%	0	0.0%	0
	淡水區	40	18.6%	51	23.7%	2	0.9%	122	56.7%	0	0.0%	215
	石門區	0	0.0%	0	0.0%	0	0.0%	0	0.0%	0	0.0%	0
	三芝區	0	0.0%	0	0.0%	0	0.0%	0	0.0%	0	0.0%	0
	三重區	224	48.7%	59	12.8%	10	2.2%	167	36.3%	0	0.0%	460
	蘆洲區	9	56.3%	0	0.0%	7	43.8%	0	0.0%	0	0.0%	16
新莊區	30	65.2%	0	0.0%	16	34.8%	0	0.0%	0	0.0%	46	
泰山區	13	24.5%	40	75.5%	0	0.0%	0	0.0%	0	0.0%	53	
五股區	0	0.0%	0	0.0%	0	0.0%	0	0.0%	0	0.0%	0	
八里區	2	100.0%	0	0.0%	0	0.0%	0	0.0%	0	0.0%	2	
林口區	50	11.5%	0	0.0%	6	1.4%	0	0.0%	377	87.1%	433	
特教方式合計		1,216	45.7%	304	11.4%	108	4.1%	657	24.7%	377	14.2%	2,662

備註：以學校所在地之行政區統計

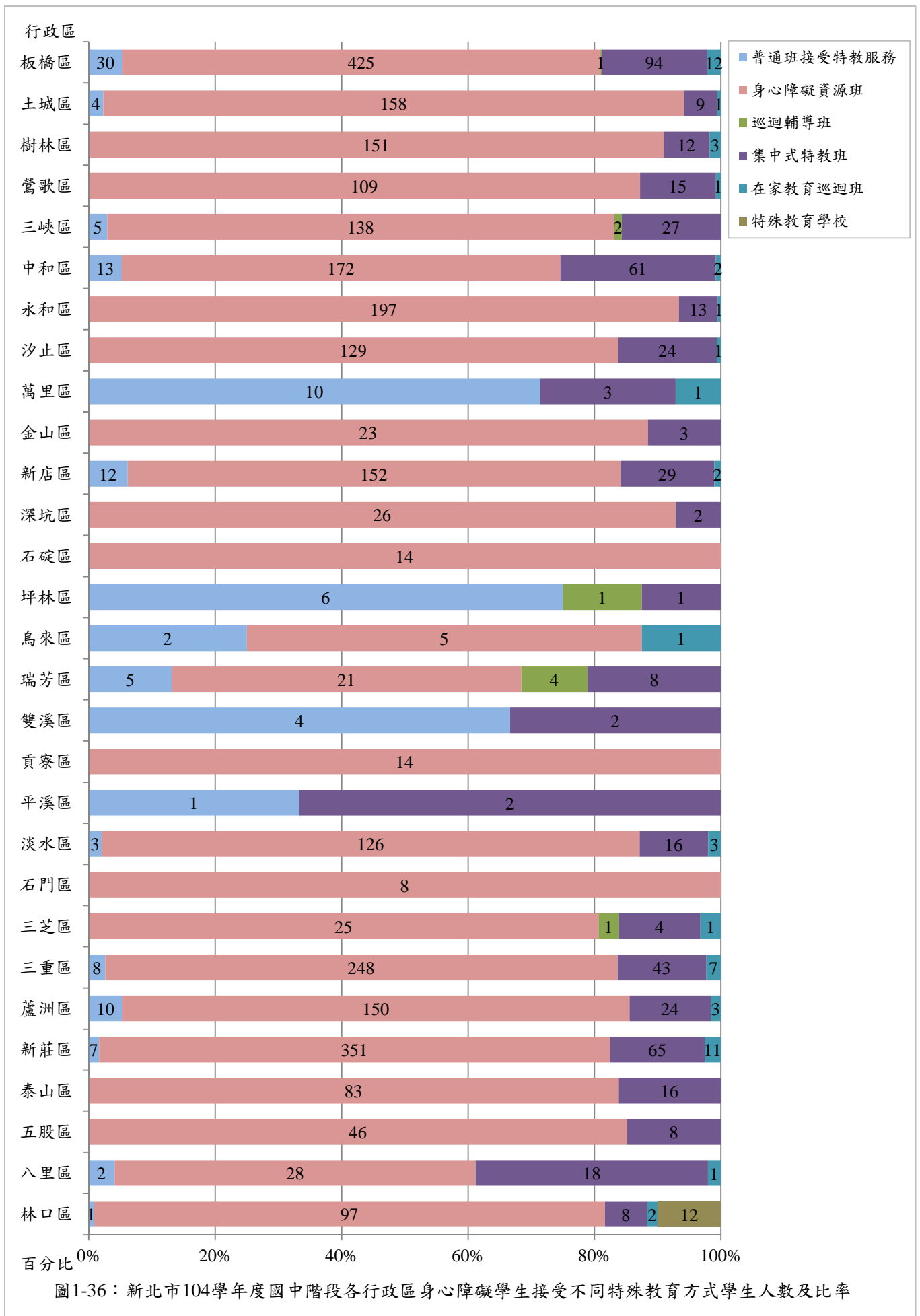

圖1-37：新北市104學年度高中職階段各行政區身心障礙學生接受不同特殊教育方式學生人數及比率

表1-18：新北市104學年度各教育階段不同特殊教育方式接受視障及聽障巡迴輔導學生人數及比率

教育階段/服務方式	視障巡迴輔導						聽障巡迴輔導									
	國小		國中		高中職		學生數總計	占比率	國小		國中		高中職		學生數總計	占比率
	人數	占比率	人數	占比率	人數	占比率			人數	占比率	人數	占比率	人數	占比率		
普通班接受特教服務	2	2.9%	4	7.4%	14	58.3%	20	13.6%	2	1.0%	2	1.9%	26	76.5%	30	8.7%
身心障礙資源班	51	73.9%	41	75.9%	4	16.7%	96	65.3%	185	88.5%	94	91.3%	2	5.9%	281	81.2%
集中式特教班	11	15.9%	7	13.0%	3	12.5%	21	14.3%	16	7.7%	7	6.8%	0	0.0%	23	6.6%
巡迴輔導班	0	0.0%	0	0.0%	3	12.5%	3	2.0%	5	2.4%	0	0.0%	6	17.6%	11	3.2%
在家教育巡迴班	2	2.9%	2	3.7%	0	0.0%	4	2.7%	1	0.5%	0	0.0%	0	0.0%	1	0.3%
特殊教育學校	3	4.3%	0	0.0%	0	0.0%	3	2.0%	0	0.0%	0	0.0%	0	0.0%	0	0.0%
特教方式合計	69	100.0%	54	100.0%	24	100.0%	147	100.0%	209	100.0%	103	100.0%	34	100.0%	346	100.0%

表 1-19：新北市 104 學年度學前階段各特殊教育方式中不同障別身心障礙幼兒之人數及比率

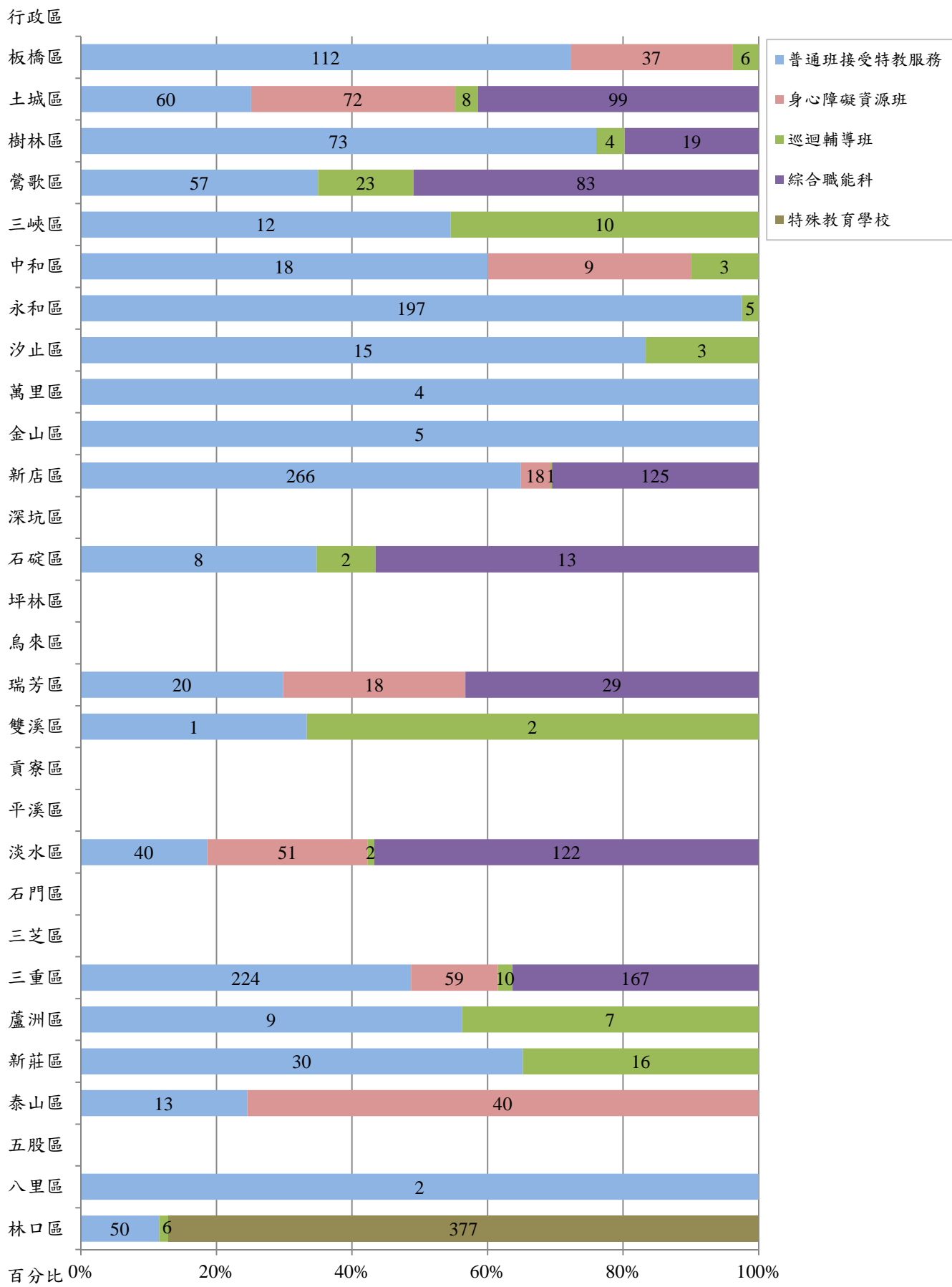
特教方式 障別	普通班接受特教服務		身心障礙資源班		巡迴輔導班		集中式特教班		障別總計	
	人數	占比率	人數	占比率	人數	占比率	人數	占比率	人數	占比率
智能障礙	26	3.5%	0	0.0%	25	1.5%	4	2.1%	55	2.1%
視覺障礙	1	0.1%	0	0.0%	2	0.1%	0	0.0%	3	0.1%
聽覺障礙	15	2.0%	1	1.6%	46	2.8%	3	1.6%	65	2.5%
語言障礙	2	0.3%	1	1.6%	9	0.5%	0	0.0%	12	0.5%
肢體障礙	18	2.4%	1	1.6%	12	0.7%	6	3.2%	37	1.4%
腦性麻痺	49	6.6%	0	0.0%	16	1.0%	11	5.8%	76	2.9%
身體病弱	10	1.3%	0	0.0%	23	1.4%	2	1.1%	35	1.3%
情緒行為障礙	0	0.0%	0	0.0%	11	0.7%	0	0.0%	11	0.4%
多重障礙	17	2.3%	0	0.0%	7	0.4%	14	7.4%	38	1.4%
自閉症	71	9.6%	5	8.2%	89	5.4%	31	16.4%	196	7.4%
發展遲緩	513	69.1%	51	83.6%	1,405	84.6%	109	57.7%	2,078	78.4%
其他障礙	20	2.7%	2	3.3%	15	0.9%	9	4.8%	46	1.7%
特教方式合計	742	100.0%	61	100.0%	1,660	100.0%	189	100.0%	2,652	100.0%

表 1-20：新北市 104 學年度國小階段各特殊教育方式中不同障別身心障礙學生之人數及比率

特教方式 障別	普通班接受特教服務		身心障礙資源班		巡迴輔導班		集中式特教班		在家教育巡迴班		特殊教育學校		障別總計	
	人數	占比率	人數	占比率	人數	占比率	人數	占比率	人數	占比率	人數	占比率	人數	占比率
智能障礙	11	11.0%	1,152	26.0%	42	28.0%	214	38.4%	0	0.0%	0	0.0%	1,419	26.7%
視覺障礙	1	1.0%	41	0.9%	0	0.0%	0	0.0%	0	0.0%	0	0.0%	42	0.8%
聽覺障礙	5	5.0%	190	4.3%	4	2.7%	0	0.0%	0	0.0%	0	0.0%	199	3.7%
語言障礙	6	6.0%	214	4.8%	2	1.3%	0	0.0%	0	0.0%	0	0.0%	222	4.2%
肢體障礙	20	20.0%	116	2.6%	2	1.3%	0	0.0%	0	0.0%	0	0.0%	138	2.6%
腦性麻痺	0	0.0%	80	1.8%	0	0.0%	45	8.1%	8	10.7%	2	33.3%	135	2.5%
身體病弱	13	13.0%	117	2.6%	2	1.3%	0	0.0%	32	42.7%	0	0.0%	164	3.1%
情緒行為障礙	2	2.0%	330	7.4%	12	8.0%	0	0.0%	0	0.0%	0	0.0%	344	6.5%
學習障礙	9	9.0%	1,092	24.6%	57	38.0%	0	0.0%	0	0.0%	0	0.0%	1,158	21.8%
多重障礙	1	1.0%	53	1.2%	2	1.3%	132	23.7%	35	46.7%	4	66.7%	227	4.3%
自閉症	28	28.0%	1,015	22.9%	26	17.3%	164	29.4%	0	0.0%	0	0.0%	1,233	23.2%
其他障礙	4	4.0%	34	0.8%	1	0.7%	3	0.5%	0	0.0%	0	0.0%	42	0.8%
特教方式合計	100	100.0%	4,434	100.0%	150	100.0%	558	100.0%	75	100.0%	6	100.0%	5,323	100.0%

表1-21：新北市104學年度國中階段各特殊教育方式中不同障別身心障礙學生之人數及比率

特教方式	普通班接受特教服務		身心障礙資源班		巡迴輔導班		集中式特教班		在家教育巡迴班		特殊教育學校		障別總計	
	人數	占比率	人數	占比率	人數	占比率	人數	占比率	人數	占比率	人數	占比率	人數	占比率
智能障礙	27	22.0%	722	24.9%	1	11.1%	246	48.5%	0	0.0%	2	16.7%	998	27.7%
視覺障礙	3	2.4%	35	1.2%	0	0.0%	0	0.0%	0	0.0%	0	0.0%	38	1.1%
聽覺障礙	3	2.4%	103	3.6%	0	0.0%	0	0.0%	0	0.0%	0	0.0%	106	2.9%
語言障礙	3	2.4%	50	1.7%	0	0.0%	0	0.0%	0	0.0%	0	0.0%	53	1.5%
肢體障礙	8	6.5%	95	3.3%	0	0.0%	0	0.0%	0	0.0%	0	0.0%	103	2.9%
腦性麻痺	4	3.3%	47	1.6%	0	0.0%	29	5.7%	12	22.6%	2	16.7%	94	2.6%
身體病弱	7	5.7%	83	2.9%	0	0.0%	0	0.0%	16	30.2%	0	0.0%	106	2.9%
情緒行為障礙	11	8.9%	203	7.0%	2	22.2%	0	0.0%	0	0.0%	0	0.0%	216	6.0%
學習障礙	18	14.6%	946	32.7%	4	44.4%	0	0.0%	0	0.0%	0	0.0%	968	26.9%
多重障礙	2	1.6%	29	1.0%	1	11.1%	88	17.4%	24	45.3%	5	41.7%	149	4.1%
自閉症	36	29.3%	571	19.7%	1	11.1%	143	28.2%	1	1.9%	3	25.0%	755	21.0%
其他障礙	1	0.8%	12	0.4%	0	0.0%	1	0.2%	0	0.0%	0	0.0%	14	0.4%
特教方式合計	123	100.0%	2,896	100.0%	9	100.0%	507	100.0%	53	100.0%	12	100.0%	3,600	100.0%

表1-22：新北市104學年度高中職階段各特殊教育方式中不同障別身心障礙學生之人數及比率

特教方式	普通班接受特教服務		身心障礙資源班		巡迴輔導班		集中式特教班		特殊教育學校		障別總計	
	人數	占比率	人數	占比率	人數	占比率	人數	占比率	人數	占比率	人數	占比率
智能障礙	96	7.9%	5	1.6%	3	2.8%	553	84.2%	209	55.4%	866	32.5%
視覺障礙	24	2.0%	7	2.3%	3	2.8%	0	0.0%	0	0.0%	34	1.3%
聽覺障礙	54	4.4%	7	2.3%	4	3.7%	0	0.0%	0	0.0%	65	2.4%
語言障礙	13	1.1%	2	0.7%	0	0.0%	0	0.0%	0	0.0%	15	0.6%
肢體障礙	80	6.6%	25	8.2%	7	6.5%	0	0.0%	0	0.0%	112	4.2%
腦性麻痺	13	1.1%	6	2.0%	2	1.9%	1	0.2%	2	0.5%	24	0.9%
身體病弱	64	5.3%	23	7.6%	26	24.1%	0	0.0%	0	0.0%	113	4.2%
情緒行為障礙	80	6.6%	30	9.9%	15	13.9%	0	0.0%	0	0.0%	125	4.7%
學習障礙	523	43.0%	111	36.5%	17	15.7%	1	0.2%	0	0.0%	652	24.5%
多重障礙	12	1.0%	1	0.3%	3	2.8%	31	4.7%	91	24.1%	138	5.2%
自閉症	247	20.3%	86	28.3%	28	25.9%	71	10.8%	75	19.9%	507	19.0%
其他障礙	10	0.8%	1	0.3%	0	0.0%	0	0.0%	0	0.0%	11	0.4%
特教方式合計	1,216	100.0%	304	100.0%	108	100.0%	657	100.0%	377	100.0%	2,662	100.0%

表1-23：新北市104學年度學前階段各障別幼兒在不同特殊教育方式之人數及比率

障別	智能障礙		視覺障礙		聽覺障礙		語言障礙		肢體障礙		腦性麻痺		身體病弱		情緒行為障礙		多重障礙		自閉症		發展遲緩		其他障礙		特教方式總計					
	人數	占比率	人數	占比率	人數	占比率	人數	占比率	人數	占比率	人數	占比率	人數	占比率	人數	占比率	人數	占比率	人數	占比率	人數	占比率	人數	占比率	人數	占比率	人數	占比率		
特教方式																														
普通班接受特教服務	26	47.3%	1	33.3%	15	23.1%	2	16.7%	18	48.6%	49	64.5%	10	28.6%	0	0.0%	17	44.7%	71	36.2%	513	24.7%	20	43.5%	742	28.0%				
身心障礙資源班	0	0.0%	0	0.0%	1	1.5%	1	8.3%	1	2.7%	0	0.0%	0	0.0%	0	0.0%	0	0.0%	5	2.6%	51	2.5%	2	4.3%	61	2.3%				
巡迴輔導班	25	45.5%	2	66.7%	46	70.8%	9	75.0%	12	32.4%	16	21.1%	23	65.7%	11	100.0%	7	18.4%	89	45.4%	1,405	67.6%	15	32.6%	1,660	62.6%				
集中式特教班	4	7.3%	0	0.0%	3	4.6%	0	0.0%	6	16.2%	11	14.5%	2	5.7%	0	0.0%	14	36.8%	31	15.8%	109	5.2%	9	19.6%	189	7.1%				
障別總計	55	100.0%	3	100.0%	65	100.0%	12	100.0%	37	100.0%	76	100.0%	35	100.0%	11	100.0%	38	100.0%	196	100.0%	2,078	100.0%	46	100.0%	2,652	100.0%				

表1-24：新北市104學年度國小階段各障別學生在不同特殊教育方式之人數及比率

障別	智能障礙		視覺障礙		聽覺障礙		語言障礙		肢體障礙		腦性麻痺		身體病弱		情緒行為障礙		學習障礙		多重障礙		自閉症		其他障礙		特教方式總計					
	人數	占比率	人數	占比率	人數	占比率	人數	占比率	人數	占比率	人數	占比率	人數	占比率	人數	占比率	人數	占比率	人數	占比率	人數	占比率	人數	占比率	人數	占比率	人數	占比率		
特教方式																														
普通班接受特教服務	11	0.8%	1	2.4%	5	2.5%	6	2.7%	20	14.5%	0	0.0%	13	7.9%	2	0.6%	9	0.8%	1	0.4%	28	2.3%	4	9.5%	100	1.9%				
身心障礙資源班	1,152	81.2%	41	97.6%	190	95.5%	214	96.4%	116	84.1%	80	59.3%	117	71.3%	330	95.9%	1,092	94.3%	53	23.3%	1,015	82.3%	34	81.0%	4,434	83.3%				
巡迴輔導班	42	3.0%	0	0.0%	4	2.0%	2	0.9%	2	1.4%	0	0.0%	2	1.2%	12	3.5%	57	4.9%	2	0.9%	26	2.1%	1	2.4%	150	2.8%				
集中式特教班	214	15.1%	0	0.0%	0	0.0%	0	0.0%	0	0.0%	45	33.3%	0	0.0%	0	0.0%	0	0.0%	132	58.1%	164	13.3%	3	7.1%	558	10.5%				
在家教育巡迴班	0	0.0%	0	0.0%	0	0.0%	0	0.0%	0	0.0%	8	5.9%	32	19.5%	0	0.0%	0	0.0%	35	15.4%	0	0.0%	0	0.0%	75	1.4%				
特殊教育學校	0	0.0%	0	0.0%	0	0.0%	0	0.0%	0	0.0%	2	1.5%	0	0.0%	0	0.0%	0	0.0%	4	1.8%	0	0.0%	0	0.0%	6	0.1%				
障別總計	1,419	100.0%	42	100.0%	199	100.0%	222	100.0%	138	100.0%	135	100.0%	164	100.0%	344	100.0%	1,158	100.0%	227	100.0%	1,233	100.0%	42	100.0%	5,323	100.0%				

表1-25：新北市104學年度國中階段各障別學生在不同特殊教育方式之人數及比率

障別	智能障礙		視覺障礙		聽覺障礙		肢體障礙		腦性麻痺		身體病弱		情緒行為障礙		學習障礙		多重障礙		自閉症		其他障礙		特教方式總計	
	人數	占比率	人數	占比率	人數	占比率	人數	占比率	人數	占比率	人數	占比率	人數	占比率	人數	占比率	人數	占比率	人數	占比率	人數	占比率	人數	占比率
特教方式	27	2.7%	3	7.9%	3	2.8%	8	7.8%	4	4.3%	7	6.6%	11	5.1%	18	1.9%	2	1.3%	36	4.8%	1	7.1%	123	3.4%
普通班接受特教服務	722	72.3%	35	92.1%	103	97.2%	95	92.2%	47	50.0%	83	78.3%	203	94.0%	946	97.7%	29	19.5%	571	75.6%	12	85.7%	2,896	80.4%
身心障礙資源班	1	0.1%	0	0.0%	0	0.0%	0	0.0%	0	0.0%	0	0.0%	2	0.9%	4	0.4%	1	0.7%	1	0.1%	0	0.0%	9	0.3%
巡迴輔導班	246	24.6%	0	0.0%	0	0.0%	0	0.0%	29	30.9%	0	0.0%	0	0.0%	0	0.0%	88	59.1%	143	18.9%	1	7.1%	507	14.1%
集中式特教班	0	0.0%	0	0.0%	0	0.0%	0	0.0%	12	12.8%	16	15.1%	0	0.0%	0	0.0%	24	16.1%	1	0.1%	0	0.0%	53	1.5%
在家教育巡迴班	2	0.2%	0	0.0%	0	0.0%	0	0.0%	2	2.1%	0	0.0%	0	0.0%	0	0.0%	5	3.4%	3	0.4%	0	0.0%	12	0.3%
特殊教育學校	998	100.0%	38	100.0%	106	100.0%	103	100.0%	94	100.0%	106	100.0%	216	100.0%	968	100.0%	149	100.0%	755	100.0%	14	100.0%	3,600	100.0%

表1-26：新北市104學年度高中職階段各障別學生在不同特殊教育方式之人數及比率

障別	智能障礙		視覺障礙		聽覺障礙		肢體障礙		腦性麻痺		身體病弱		情緒行為障礙		學習障礙		多重障礙		自閉症		其他障礙		特教方式總計	
	人數	占比率	人數	占比率	人數	占比率	人數	占比率	人數	占比率	人數	占比率	人數	占比率	人數	占比率	人數	占比率	人數	占比率	人數	占比率	人數	占比率
特教方式	96	11.1%	24	70.6%	54	83.1%	80	71.4%	13	54.2%	64	56.6%	80	64.0%	523	80.2%	12	8.7%	247	48.7%	10	90.9%	1,216	45.7%
普通班接受特教服務	5	0.6%	7	20.6%	7	10.8%	25	22.3%	6	25.0%	23	20.4%	30	24.0%	111	17.0%	1	0.7%	86	17.0%	1	9.1%	304	11.4%
身心障礙資源班	3	0.3%	3	8.8%	4	6.2%	7	6.3%	2	8.3%	26	23.0%	15	12.0%	17	2.6%	3	2.2%	28	5.5%	0	0.0%	108	4.1%
巡迴輔導班	553	63.9%	0	0.0%	0	0.0%	0	0.0%	1	4.2%	0	0.0%	0	0.0%	1	0.2%	31	22.5%	71	14.0%	0	0.0%	657	24.7%
集中式特教班	209	24.1%	0	0.0%	0	0.0%	0	0.0%	2	8.3%	0	0.0%	0	0.0%	0	0.0%	91	65.9%	75	14.8%	0	0.0%	377	14.2%
特殊教育學校	866	100.0%	34	100.0%	65	100.0%	112	100.0%	24	100.0%	113	100.0%	125	100.0%	652	100.0%	138	100.0%	507	100.0%	11	100.0%	2,662	100.0%

表1-27：新北市104學年度各教育階段不同年齡身心障礙學生目前就讀年級之人數分布情形

年齡	學前			國小						國中			高中職			各年齡 人數合計
	小班	中班	大班	一年級	二年級	三年級	四年級	五年級	六年級	七年級	八年級	九年級	一年級	二年級	三年級	
未滿3歲	187															187
3至未滿4歲	593															593
4至未滿5歲	3	874														877
5至未滿6歲		14	887													901
6至未滿7歲		1	93	450												544
7至未滿8歲				89	668											757
8至未滿9歲				1	81	817										899
9至未滿10歲						98	864									962
10至未滿11歲					1	2	91	975								1,069
11至未滿12歲							1	118	955							1,074
12至未滿13歲							1	7	101	929						1,038
13至未滿14歲								1	2	99	1,099					1,201
14至未滿15歲											157	1,150				1,307
15至未滿16歲										2	3	151	923			1,079
16至未滿17歲											1	8	104	730		843
17至未滿18歲													11	85	664	760
18至未滿19歲												1	1	16	104	122
19至未滿20歲													1	5	11	17
20歲以上													1		6	7
總計	783	889	980	540	750	917	957	1,101	1,058	1,030	1,260	1,310	1,041	836	785	14,237
提早入學人數比率	-	-	-	0.0%	0.0%	0.0%	0.0%	0.0%	0.0%	0.0%	0.0%	0.0%	0.0%	0.0%	0.0%	0.0%
適齡入學人數比率	-	-	-	83.3%	89.1%	89.1%	90.3%	88.6%	90.3%	90.2%	87.2%	87.8%	88.7%	87.3%	84.6%	88.3%
逾齡入學人數比率	-	-	-	16.7%	10.9%	10.9%	9.7%	11.4%	9.7%	9.8%	12.8%	12.2%	11.3%	12.7%	15.4%	11.7%

備註：年齡計算以學生出生日期與該學年度應入學之日期範圍換算

表1-28：新北市104學年度國民教育階段首次申請鑑定安置身心障礙學生之年齡(年級)及障別人數與比率

障別 首次申請鑑定年齡(年級)	智能 障礙	視覺 障礙	聽覺 障礙	語言 障礙	肢體 障礙	腦性 麻痺	身體 病弱	情緒 行為 障礙	學習 障礙	多重 障礙	自閉症	其他 障礙	學生數 合計	各年齡 (年級) 比率	103學年度 首次申請 鑑定學生數
6至未滿7歲(一年級)	28	2	5	7	4	6	11	8	0	4	31	1	107	7.0%	104
7至未滿8歲(二年級)	63	0	1	9	1	1	1	32	78	4	32	2	224	14.7%	209
8至未滿9歲(三年級)	32	0	2	7	1	0	1	41	141	0	37	0	262	17.2%	247
9至未滿10歲(四年級)	27	1	1	3	0	1	7	19	102	1	14	0	176	11.6%	169
10至未滿11歲(五年級)	23	1	3	1	1	0	5	20	104	0	11	3	172	11.3%	162
11至未滿12歲(六年級)	13	0	0	1	0	0	4	13	53	0	12	1	97	6.4%	118
12至未滿13歲(七年級)	21	1	2	0	2	0	9	13	45	1	22	1	117	7.7%	129
13至未滿14歲(八年級)	38	2	2	2	2	4	4	30	76	1	34	2	197	12.9%	169
14至未滿15歲(九年級)	35	2	1	0	0	1	8	33	57	0	32	2	171	11.2%	152
合計	280	9	17	30	11	13	50	209	656	11	225	12	1,523	100.0%	1,459

備註: 首次申請鑑安之學生，是指比對104及103學年度學生資料後，新增之身心障礙學生

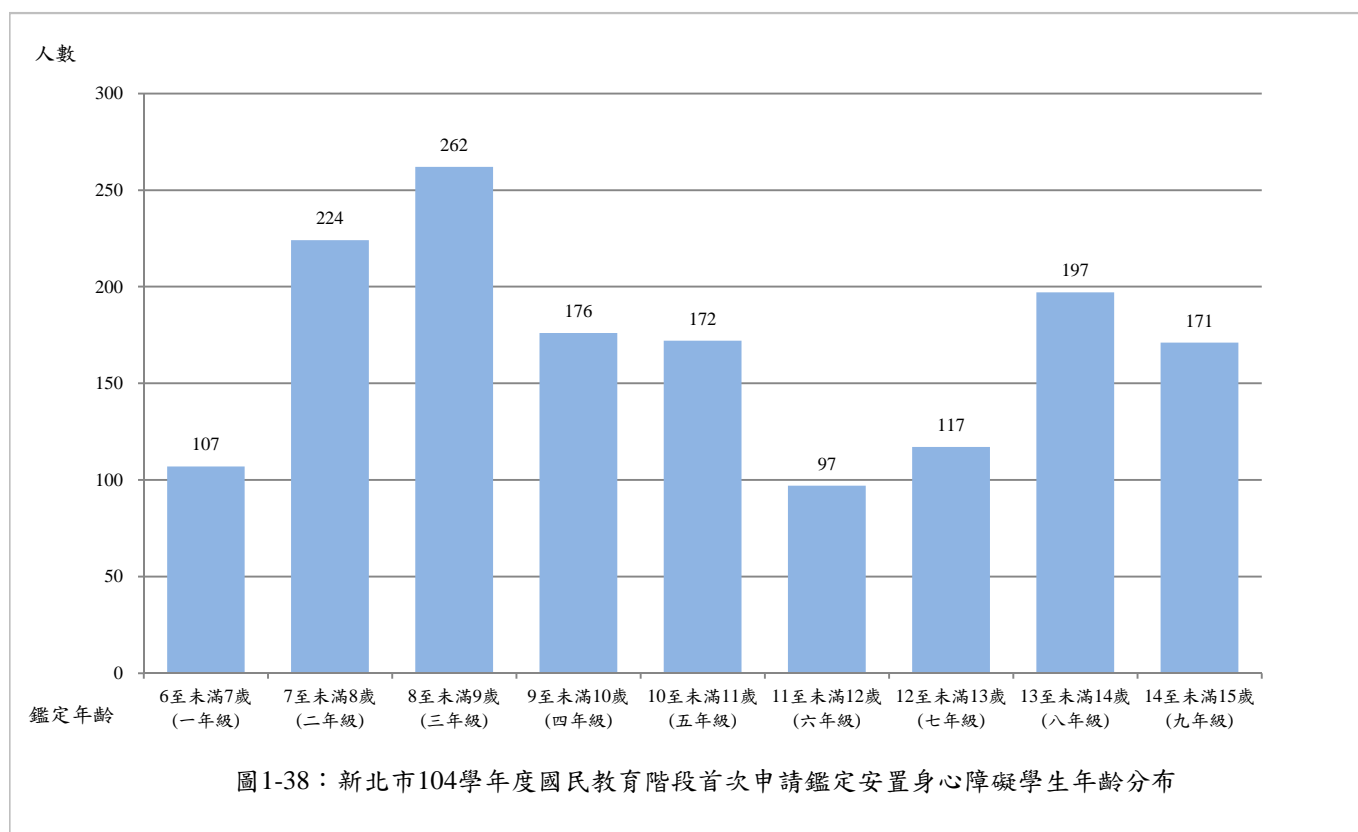



圖1-39：新北市104學年度國民教育階段各年級首次申請鑑定安置身心障礙學生之障礙類別分布



圖1-39(續)：新北市104學年度國民教育階段各年級首次申請鑑定安置身心障礙學生之障礙類別分布

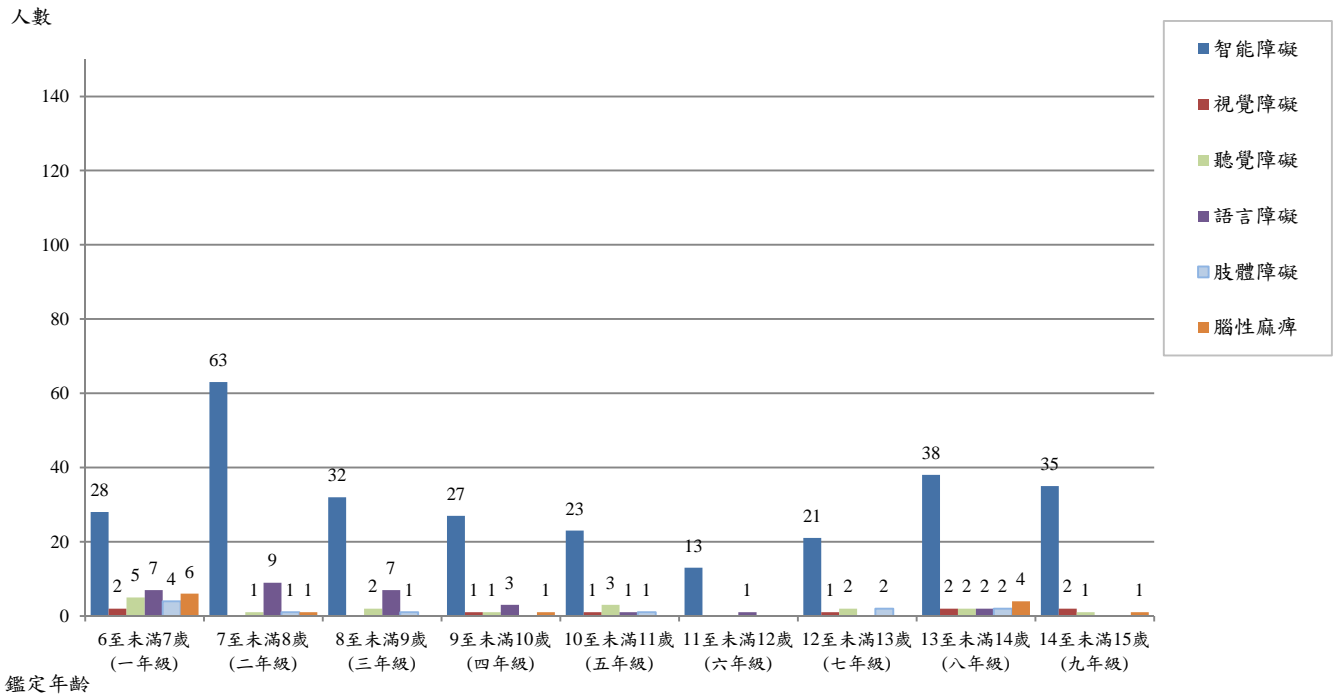

圖1-40：新北市104學年度國民教育階段各障別身心障礙學生首次申請鑑定安置之年級分布

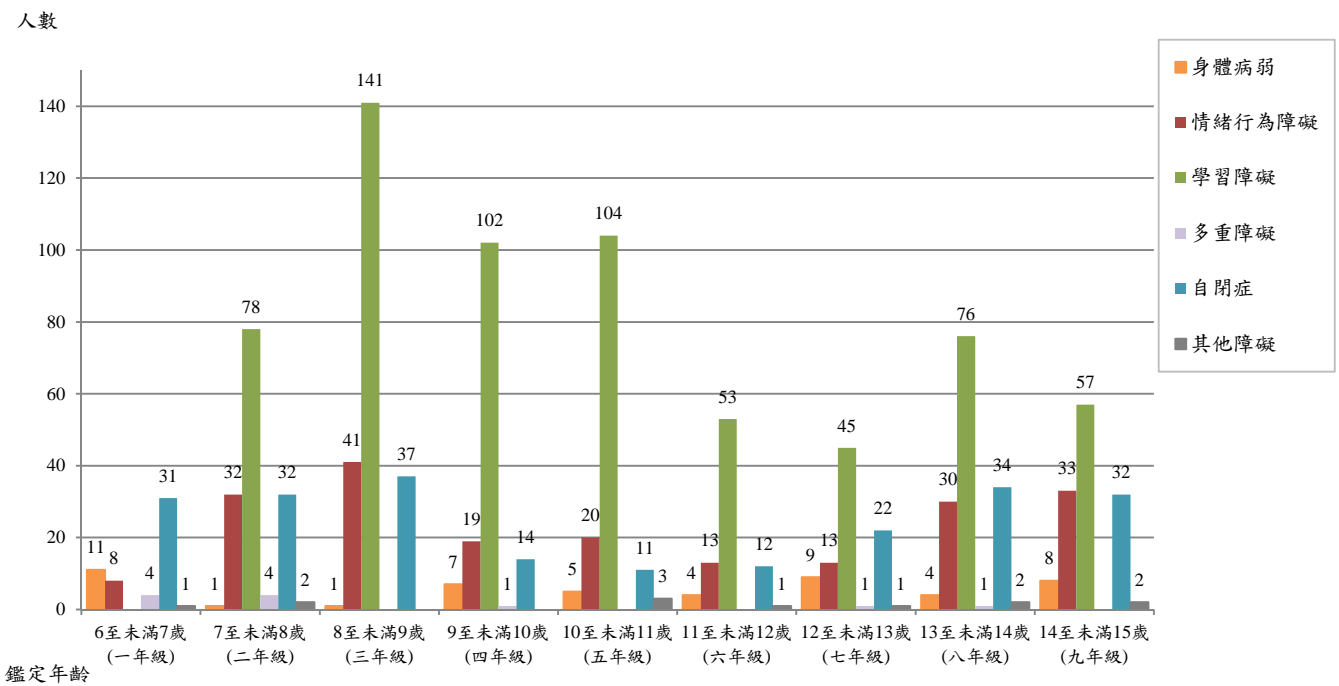

圖1-40(續)：新北市104學年度國民教育階段各障別身心障礙學生首次申請鑑定安置之年級分布

表1-29：新北市104學年度國民教育及高中職階段原住民與新住民學生身心障礙學生人數及比率

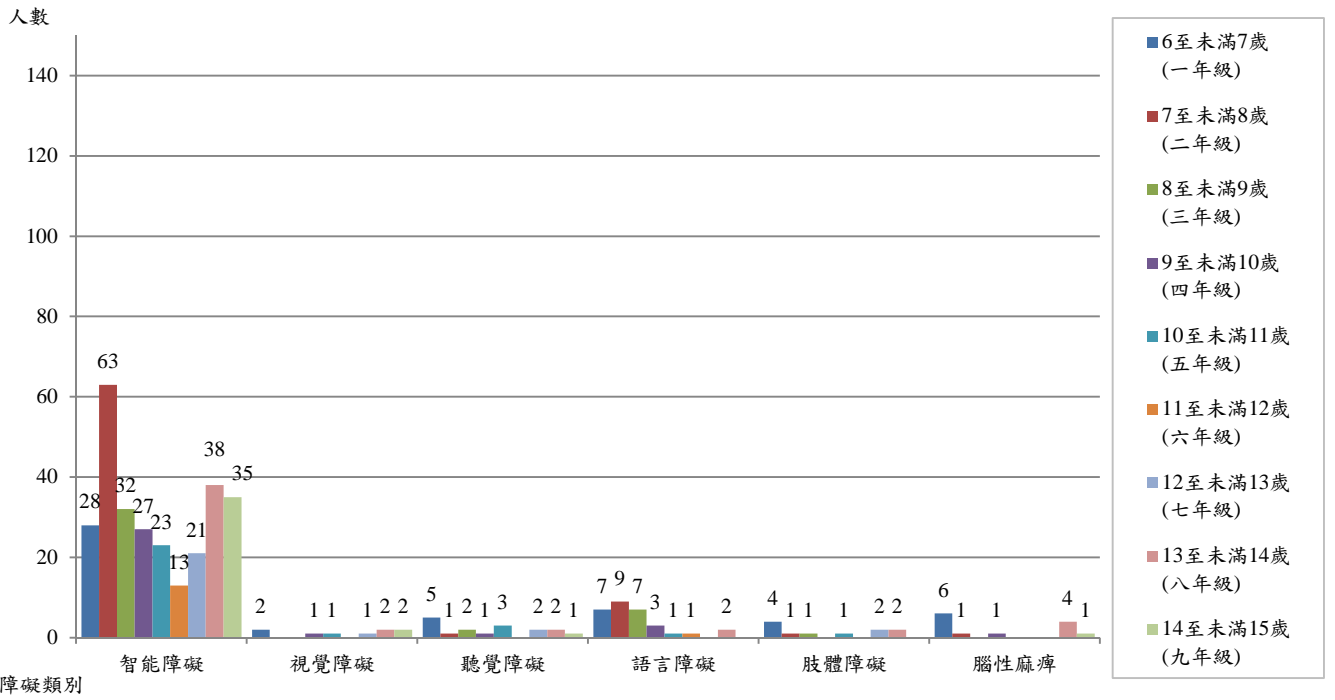
教育階段		國小	國中	國民教育階段	高中職	各教育階段總計
區分						
原住民	原住民身障生數	100	118	218	50	268
	原住民學生數	4,650	2,647	7,297	2,269	9,566
	出現率	2.2%	4.5%	3.0%	2.2%	2.8%
新住民	新住民身障生數	410	346	756	151	907
	新住民學生數	23,664	11,448	35,112	-	-
	出現率	1.7%	3.0%	2.2%	-	-
整體身障生出現率		2.6%	3.1%	2.8%	2.8%	2.8%

備註：原住民及新住民學生人數資料來源為教育部統計處

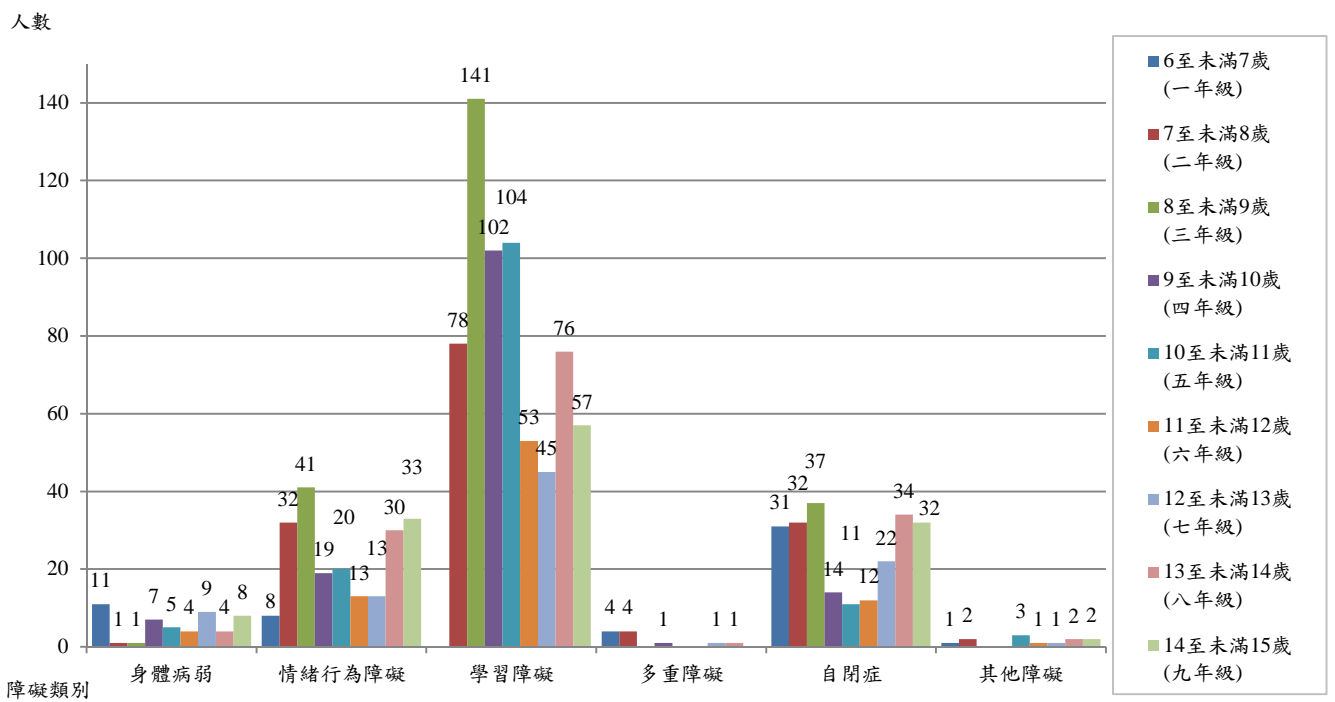
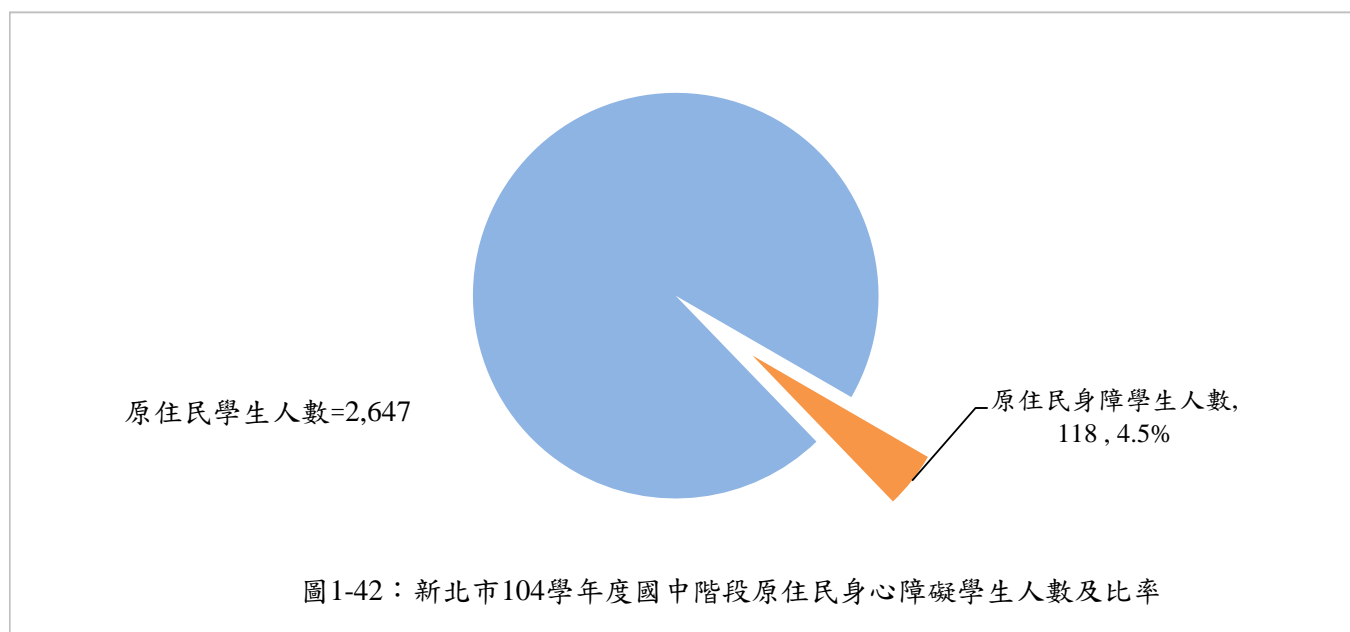
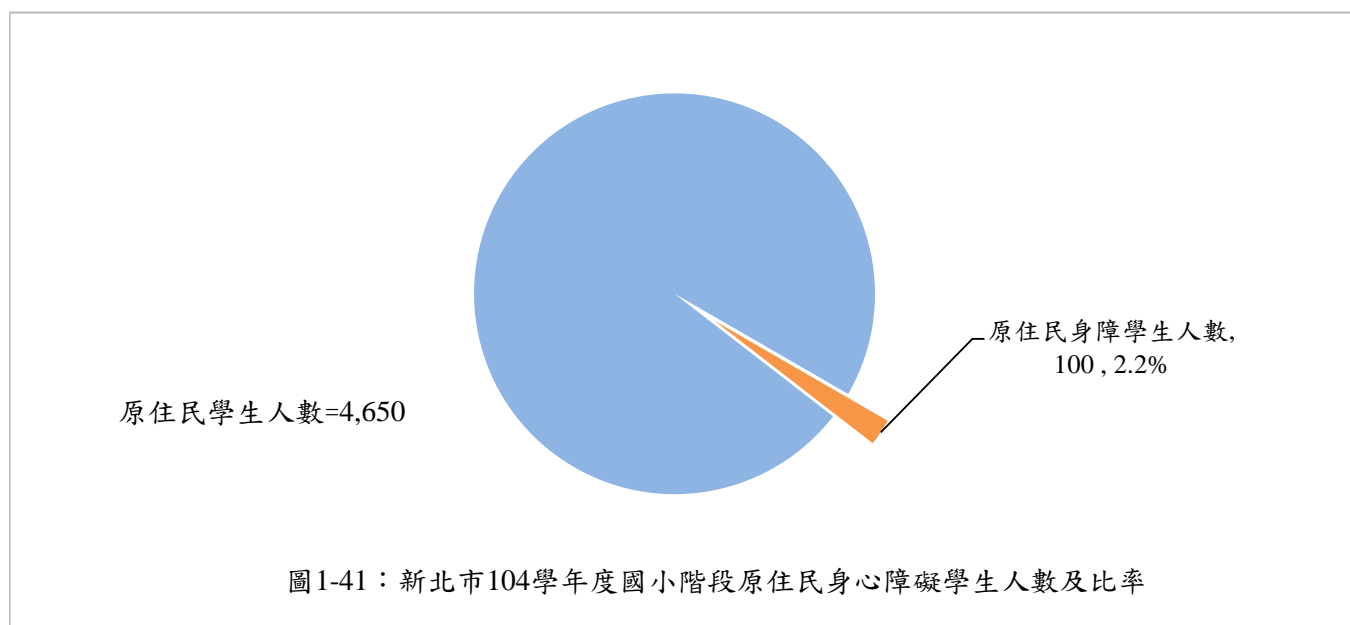



圖1-43：新北市104學年度高中職階段原住民身心障礙學生人數及比率



圖1-44：新北市104學年度國小階段新住民身心障礙學生人數及比率

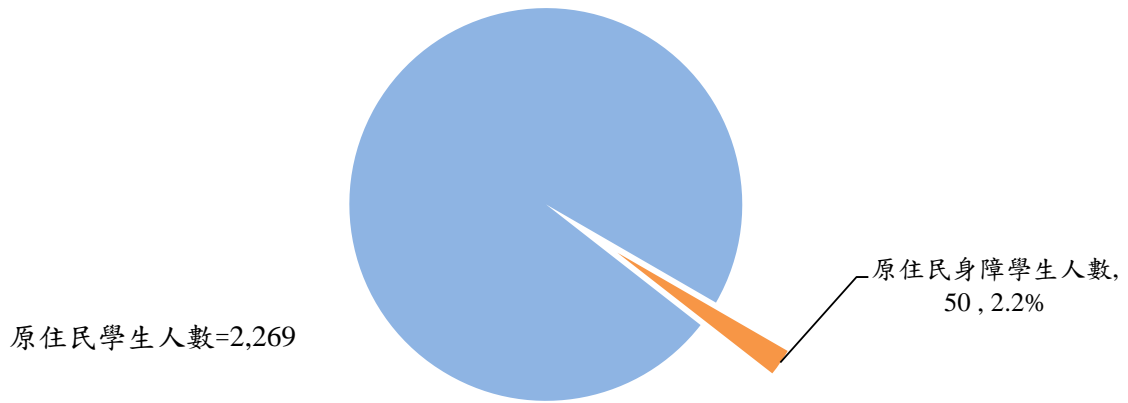

圖1-45：新北市104學年度國中階段新住民身心障礙學生人數及比率

貳、特殊教育設施

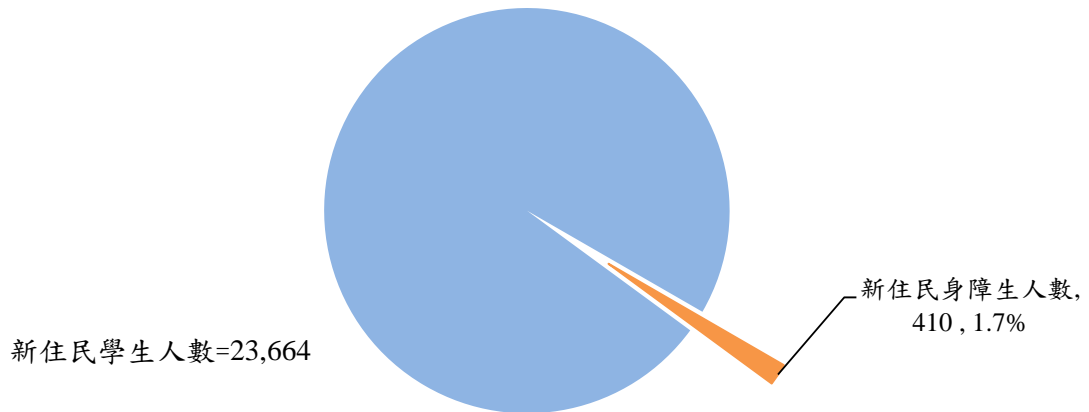

表2-1：新北市104學年度高級中等以下學校設有身心障礙類特教班之公立普通學校數及比率-依學校規模分

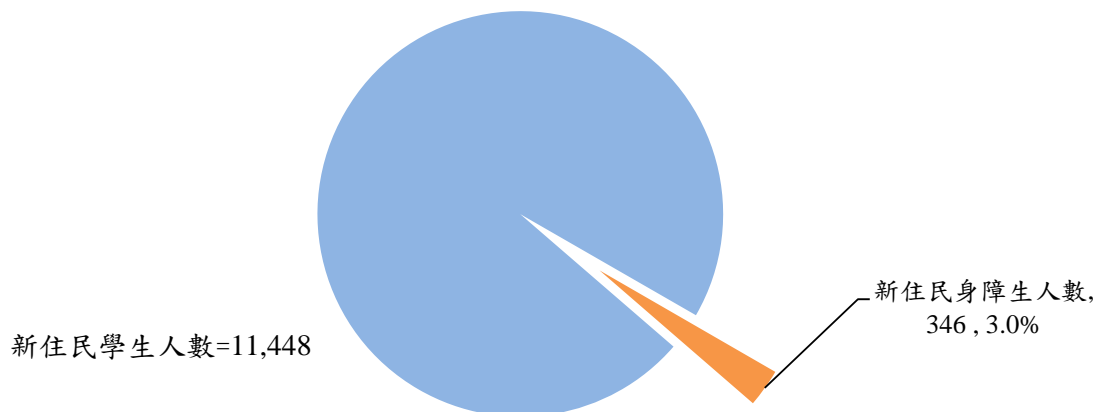
教育階段 班級數	國小			國中			國民教育階段校數合計			高中職		
	校數	已設班校數	設班百分比	校數	已設班校數	設班百分比	校數	已設班校數	設班百分比	校數	已設班校數	設班百分比
6班以下	47	5	10.6%	6	3	50.0%	53	8	15.1%	0	0	0.0%
7-12班	21	16	76.2%	5	5	100.0%	26	21	80.8%	1	0	0.0%
13-29班	36	36	100.0%	12	12	100.0%	48	48	100.0%	7	2	28.6%
30-59班	53	53	100.0%	35	35	100.0%	88	88	100.0%	14	10	71.4%
60-99班	44	44	100.0%	21	21	100.0%	65	65	100.0%	7	7	100.0%
100班以上	7	7	100.0%	1	1	100.0%	8	8	100.0%	0	0	0.0%
學校數合計	208	161	77.4%	80	77	96.3%	288	238	82.6%	29	19	65.5%

備註：1.學校數不包含特殊教育學校，國中包含完全高中國中部

2.國中班級數6班以下設置特教班之學校為石門國中、平溪國中、烏來國中、烏來國中小共計3所；未設班學校為北大高中附設國中部、欽賢國中、豐珠國中小

表2-2：新北市104學年度各視導區各教育階段設有身心障礙特教班之公立普通學校數及設置比率

視導分區	學校數			學生總數 (%)			身心障礙學生數 (%)			設有身障類特教班學校數			未設身障類特教班學校數			設班學校百分比 (%)		
	國小	國中	高中職	國小	國中	高中職	國小	國中	高中職	國小	國中	高中職	國小	國中	高中職	國小	國中	高中職
板橋分區	23	13	5	40402 (20.8)	22951 (23.0)	8635 (19.4)	1089 (20.5)	676 (19.4)	288 (17.6)	23	13	3	0	0	2	100.0	100.0	60.0
三鶯分區	31	12	4	22225 (11.5)	11468 (11.5)	5529 (12.5)	647 (12.2)	458 (13.2)	213 (13.0)	26	11	3	5	1	1	83.9	91.7	75.0
雙和分區	14	8	3	25950 (13.4)	13994 (14.0)	4433 (10.0)	758 (14.3)	446 (12.8)	31 (1.9)	14	8	1	0	0	2	100.0	100.0	33.3
七星分區	21	6	2	10051 (5.2)	4810 (4.8)	1522 (3.4)	317 (6.0)	194 (5.6)	15 (0.9)	12	6	1	9	0	1	57.1	100.0	50.0
文山分區	21	8	3	13123 (6.8)	5318 (5.3)	3561 (8.0)	427 (8.1)	241 (6.9)	81 (5.0)	15	8	3	6	0	0	71.4	100.0	100.0
瑞芳分區	23	6	2	2364 (1.2)	1090 (1.1)	2076 (4.7)	90 (1.7)	56 (1.6)	68 (4.2)	8	4	1	15	2	1	34.8	66.7	50.0
淡水分區	20	5	2	8573 (4.4)	4584 (4.6)	3513 (7.9)	291 (5.5)	231 (6.6)	206 (12.6)	12	5	1	8	0	1	60.0	100.0	50.0
三重分區	19	9	4	29990 (15.5)	15417 (15.5)	7499 (16.9)	682 (12.9)	475 (13.7)	242 (14.8)	19	9	3	0	0	1	100.0	100.0	75.0
新莊分區	36	13	4	41421 (21.3)	20089 (20.1)	7633 (17.2)	1000 (18.9)	699 (20.1)	492 (30.1)	32	13	3	4	0	1	88.9	100.0	75.0
合計	208	80	29	194099	99721	44401	5301	3476	1636	161	77	19	47	3	10	77.4	96.3	65.5

備註: 1.國小包含市立中小學國小部5所、市立國小203所；國中包含市立高中國中部16所，市立國中64所
 2.國小及國中皆未包含分班(竹圍小自強分班、坪林小漁光分班、屈尺小廣興分班、插角小金敏分校、正德中賢孝校區、欽賢中鼻頭分部)及特殊教育學校。
 3.各教育階段不包含私立學校，學生總數及身心障礙學生數不包含私立學校及特殊教育學校學生數



表2-3：新北市104學年度各教育階段各類特殊教育班班級數

班型 \ 教育階段	學前	國小	國中	高中職
集中式特教班	25.0	87.0	62.0	55.0
身心障礙資源班	8.0	246.5	104.0	8.0
巡迴輔導班	30.0	17.5	6.3	5.3
在家教育巡迴班		4.0	3.0	
特殊教育學校		1.0	2.3	26.0
身心障礙類班合計	63.0	356.0	177.6	94.3
資優資源班	-	31.0	30.3	
集中式學術性向資優班	-			6.0
資優巡迴輔導班	-	2.0	3.3	
藝術才能美術班	-			11.0
藝術才能音樂班	-			12.0
藝術才能舞蹈班	-			1.0
資賦優異班合計	-	33.0	33.6	30.0
特殊教育班總計		389.0	211.3	124.3

備註：1.國小每班編制教師2人，每置教師1人以0.5班計；國中每班編制教師3人，每置教師1人以0.33班計
 2.除高中職階段集中式特教班包含私立學校綜合職能科，其教育階段餘數據皆不含私立學校
 (光仁中學國中部集中式特教班3班)

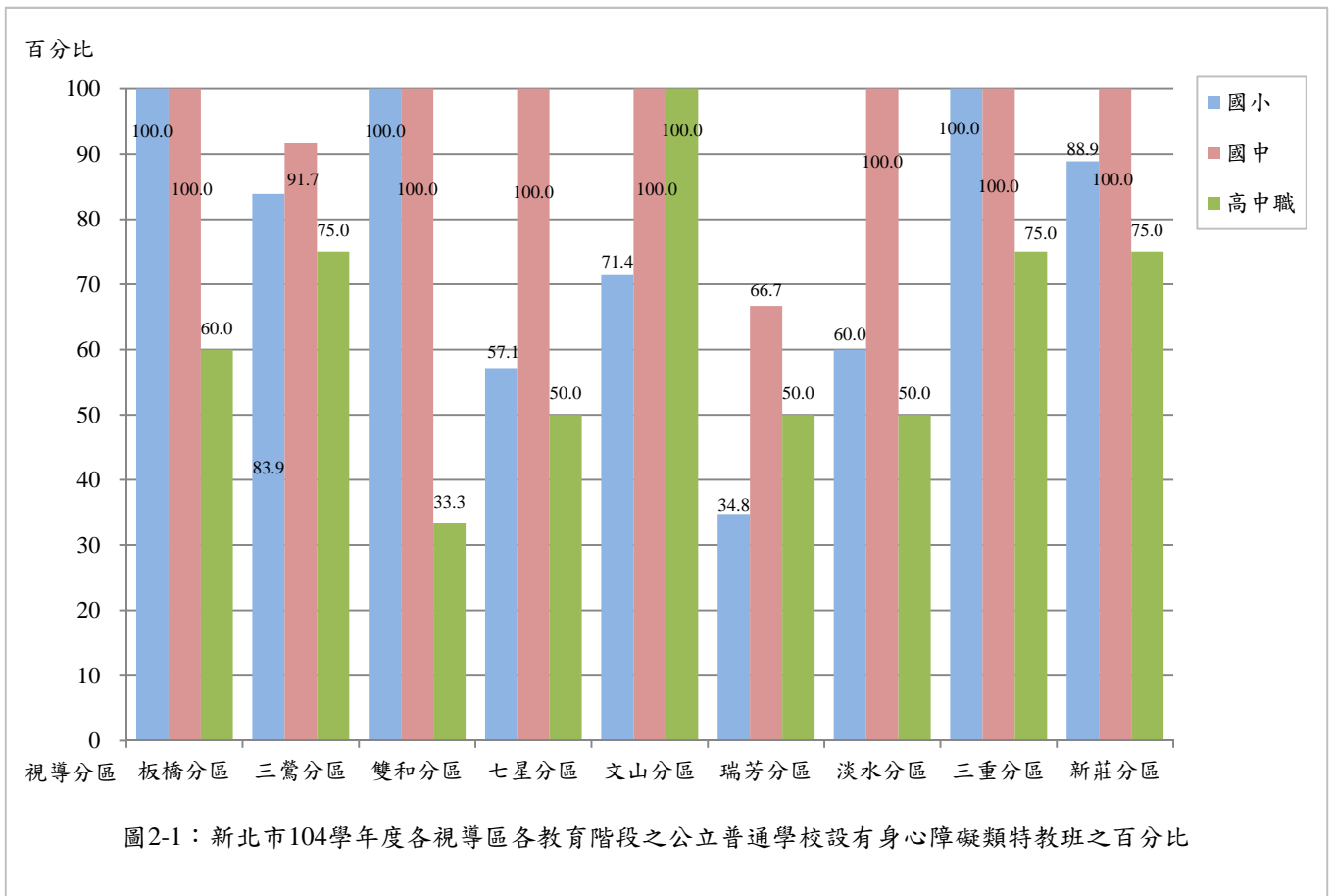

圖2-2：新北市104學年度學前階段各身心障礙類特教班之比率



圖2-3：新北市104學年度國小階段各身心障礙類特教班之比率

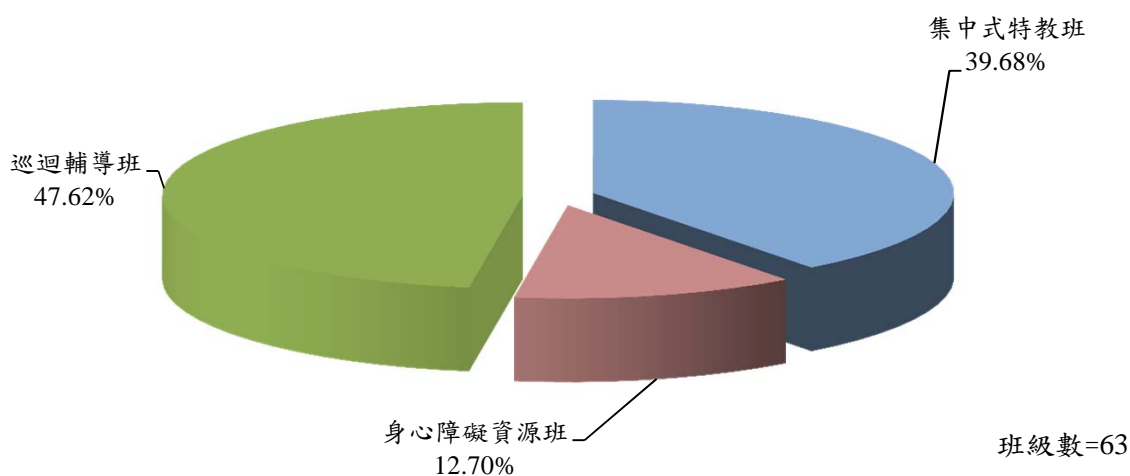

圖2-4：新北市104學年度國中階段各身心障礙類特教班之比率

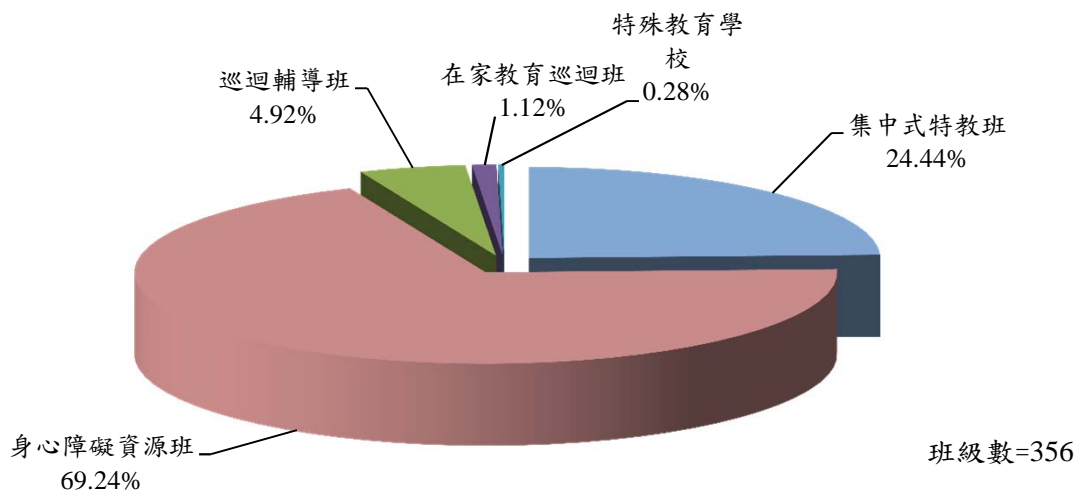

圖2-5：新北市104學年度高中職階段各身心障礙類特教班之比率

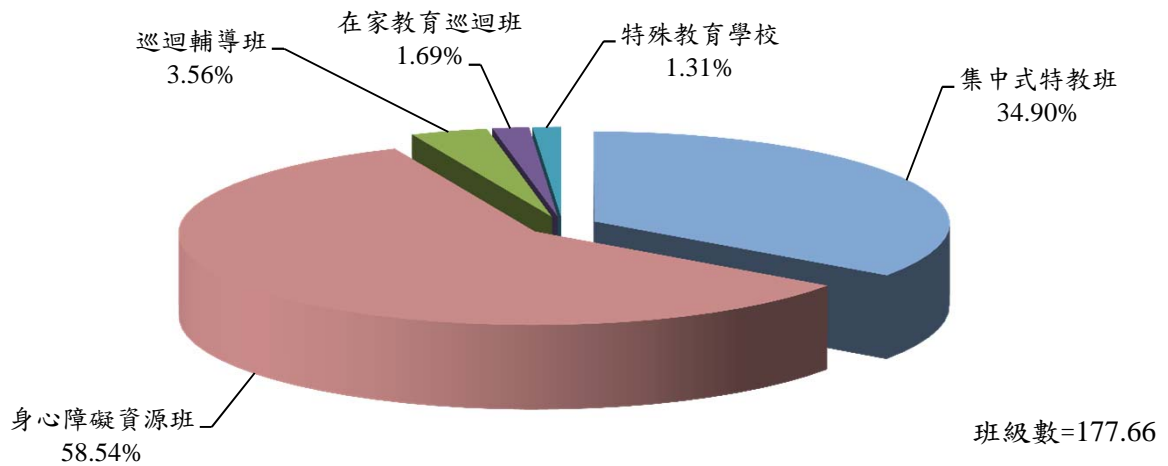

圖2-6：新北市104學年度國小階段各資賦優異類特教班之比率

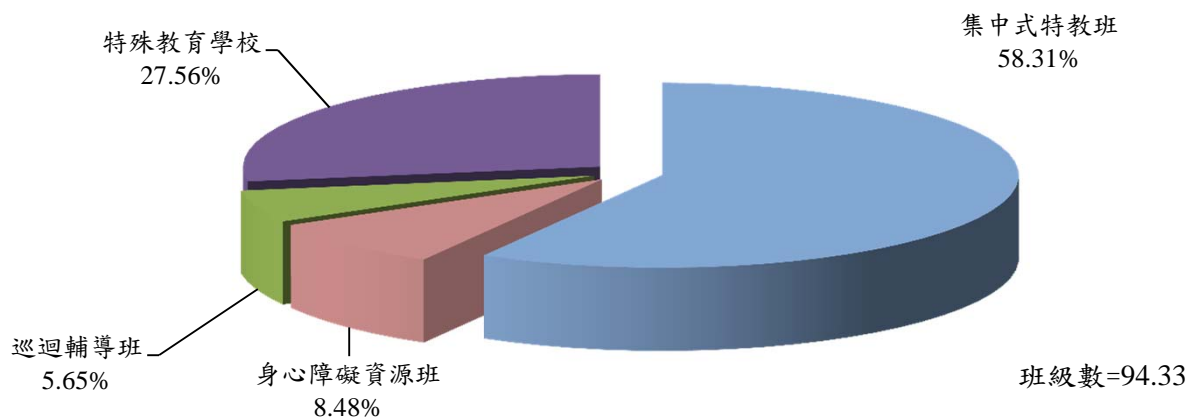

圖2-7：新北市104學年度國中階段各資賦優異類特教班之比率

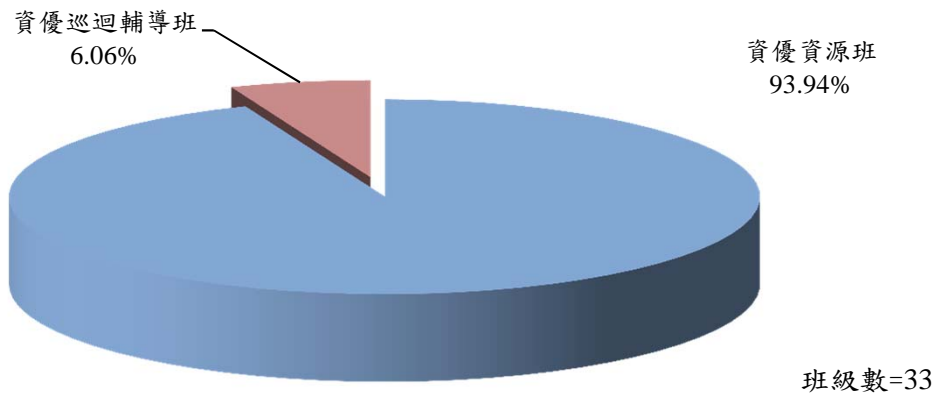

圖2-8：新北市104學年度高中職階段資賦優異類特教班之比率

表2-4：新北市95至104學年度各教育階段各類特殊教育班班級數

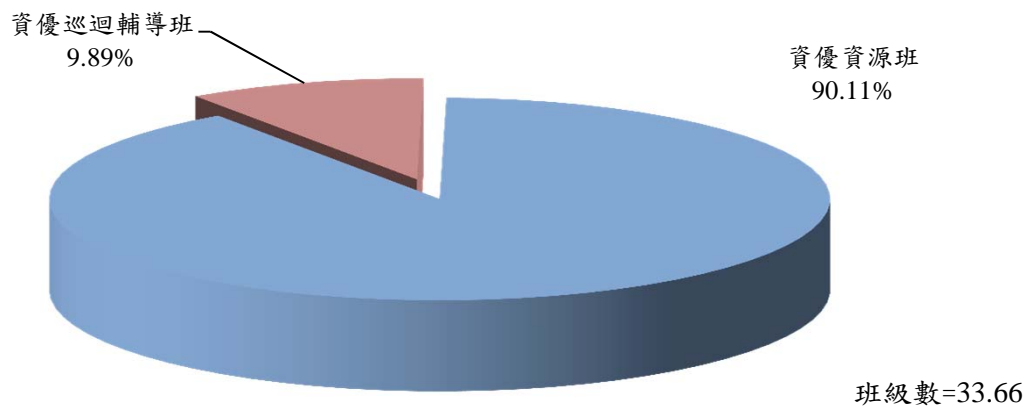
班型 學年度/教育階段	集中式 特教班	身心障 礙資源 班	啟聰 資源班	巡迴 輔導班	在家教 育巡迴 班	特殊教 育學校	身障班 合計	資優 資源班	集中式 學術性 向資優 班	資優巡 迴輔導 班	美術班	音樂班	舞蹈班	體育班	資優班 合計
95學年度學前	20	0	0	2	0	-	22	-	-	-	-	-	-	-	-
95學年度國小	86.5	135.5	9	7.5	7	-	245.5	18	-	-	24	16	8	8	74
95學年度國中	42.33	68	6	3.66	3.66	-	123.66	17	-	-	22	12	6	3	60
95學年度高中職	3	0	0	0	0	-	3	0	-	-	0	0	0	0	0
95學年度合計	-	-	-	-	-	-	-	-	-	-	-	-	-	-	-
96學年度學前	14	2	0	9	0	-	25	-	-	-	-	-	-	-	-
96學年度國小	83.5	138	9	6	11	-	247.5	21	-	-	24	16	8	0	69
96學年度國中	42.33	67.66	6	5	3.33	-	124.33	21	-	-	21	12	6	0	60
96學年度高中職	3	0	0	0.33	0	-	3.33	0	-	-	0	0	0	0	0
96學年度合計	-	-	-	-	-	-	-	-	-	-	-	-	-	-	-
97學年度學前	18	6	0	12	0	-	36	-	-	-	-	-	-	-	-
97學年度國小	91.5	138.5	9	11.5	4.5	-	255	24	-	-	24	16	8	0	72
97學年度國中	52.33	67	6.33	3.66	4.66	-	134	21	-	-	21	12	6	0	60
97學年度高中職	4	0	0	0.33	0	-	4.33	0	-	-	0	0	0	0	0
97學年度合計	-	-	-	-	-	-	-	-	-	-	-	-	-	-	-
98學年度學前	21	6	0	14	0	-	41	-	-	-	-	-	-	-	-
98學年度國小	93.5	146	9	12	4	-	264.5	33	-	-	24	17	8	0	82
98學年度國中	51.33	72.99	6.33	3.66	3	-	137.33	26	-	-	21	12	6	0	65
98學年度高中職	5	0	0	2.33	0	-	7.33	0	-	-	0	0	0	0	0
98學年度合計	-	-	-	-	-	-	-	-	-	-	-	-	-	-	-
99學年度學前	22	7	0	14	0	-	43	-	-	-	-	-	-	-	-
99學年度國小	91	165.5	0	17.5	4	-	278	42	-	-	19	13	6	0	80
99學年度國中	54	81.66	0	7.66	3	-	137.33	31	-	-	15	8	4	0	58
99學年度高中職	6	0	0	4.33	0	-	10.33	0	-	-	0	0	0	0	0
99學年度合計	-	-	-	-	-	-	-	-	-	-	-	-	-	-	-
100學年度學前	23	9	0	14	0	-	46	-	-	-	-	-	-	-	-
100學年度國小	91	191.5	0	22.5	4	-	309	42	-	1	12	9	4	0	68
100學年度國中	55	90.66	0	11.66	3	-	160.33	33	-	1	7	4	2	0	47
100學年度高中職	6	0	0	5.33	0	-	11.33	0	-	-	3	0	0	0	3
100學年度合計	-	-	-	-	-	-	-	-	-	-	-	-	-	-	-
101學年度學前	25	8	-	14	0	-	47	-	-	-	-	-	-	-	-
101學年度國小	92	194.5	-	21.5	4	2	314	42	-	1	6	5	2	-	56
101學年度國中	55	96	-	10.33	3	2	166.33	33.66	-	0.33	0	0	0	-	34
101學年度高中職	47	8	-	5.3	0	29	89.3	0	6	0	9	12	0	-	27
101學年度合計	-	-	-	-	-	-	-	-	-	-	-	-	-	-	-
102學年度學前	25	8	-	19	0	-	52	-	-	-	-	-	-	-	-
102學年度國小	90	212.5	-	17	4	2	325.5	32	-	1.5	0	0	0	-	33.5
102學年度國中	61	99.33	-	6.33	3	3	172.66	33.33	-	0.33	0	0	0	-	33.66
102學年度高中職	50	8	-	5.33	0	28	91.33	0	6	0	9	12	0	-	27
102學年度合計	-	-	-	-	-	-	-	-	-	-	-	-	-	-	-
103學年度學前	25	8	-	24	0	-	57	-	-	-	-	-	-	-	-
103學年度國小	91	240.5	-	17.5	4	1	354	31.5	-	1.5	0	0	0	-	33
103學年度國中	61	101	-	6.66	3	3	174.66	32	-	1.66	0	0	0	-	33.66
103學年度高中職	53	8	-	5.33	0	28	94.33	0	6	0	10	12	0	-	28
103學年度合計	-	-	-	-	-	-	-	-	-	-	-	-	-	-	-
104學年度學前	25	8	-	30	0	-	63	-	-	-	-	-	-	-	-
104學年度國小	87	246.5	-	17.5	4	1	356	31	-	2	0	0	0	-	33
104學年度國中	62	104	-	6.33	3	2.33	177.66	30.33	-	3.33	0	0	0	-	33.66
104學年度高中職	55	8	-	5.33	0	26	94.33	0	6	0	11	12	1	-	30
104學年度合計	-	-	-	-	-	-	-	-	-	-	-	-	-	-	-

備註：1.國小每班編制教師2人，每置教師1人以0.5班計；國中每班編制教師3人，每置教師1人以0.33班計
2.因本市升格直轄市，101學年度起原國立之學校及所設特教班改隸本市主管
3.自102學年度起國中、小美術、音樂、舞蹈等藝術才能班改依藝術教育法規，不再計入

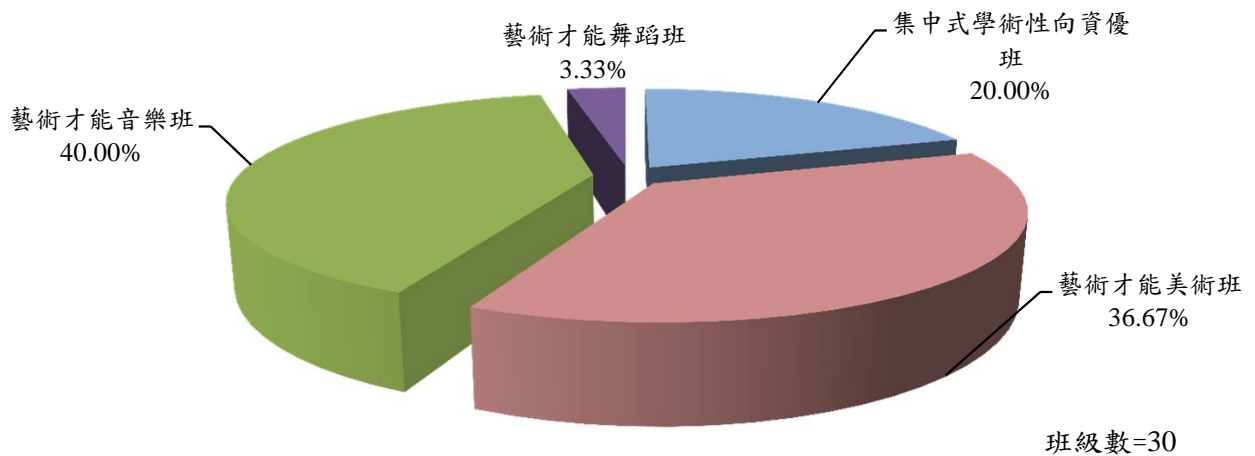
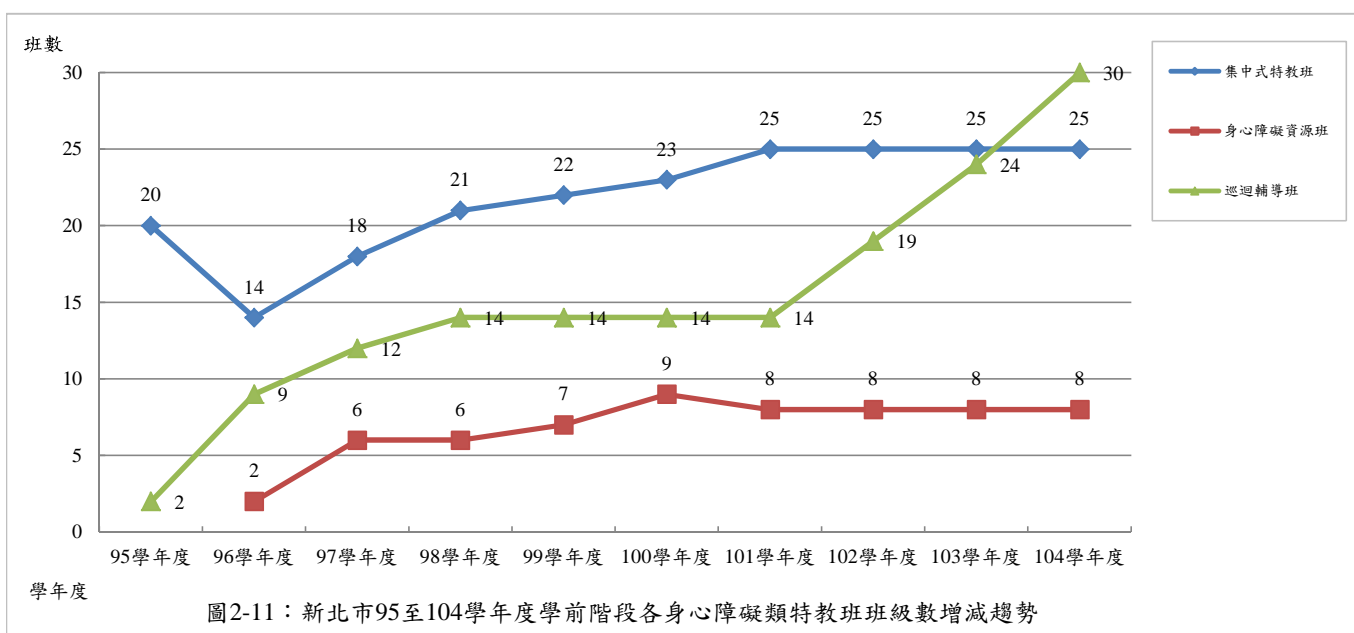
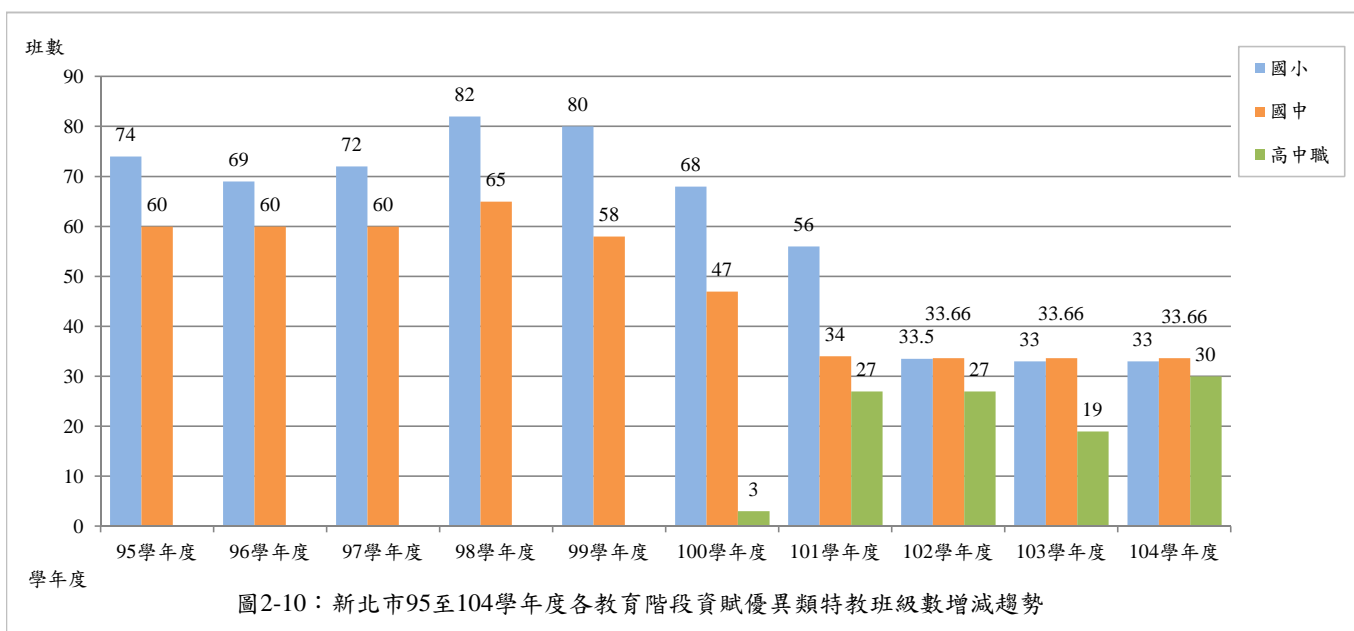
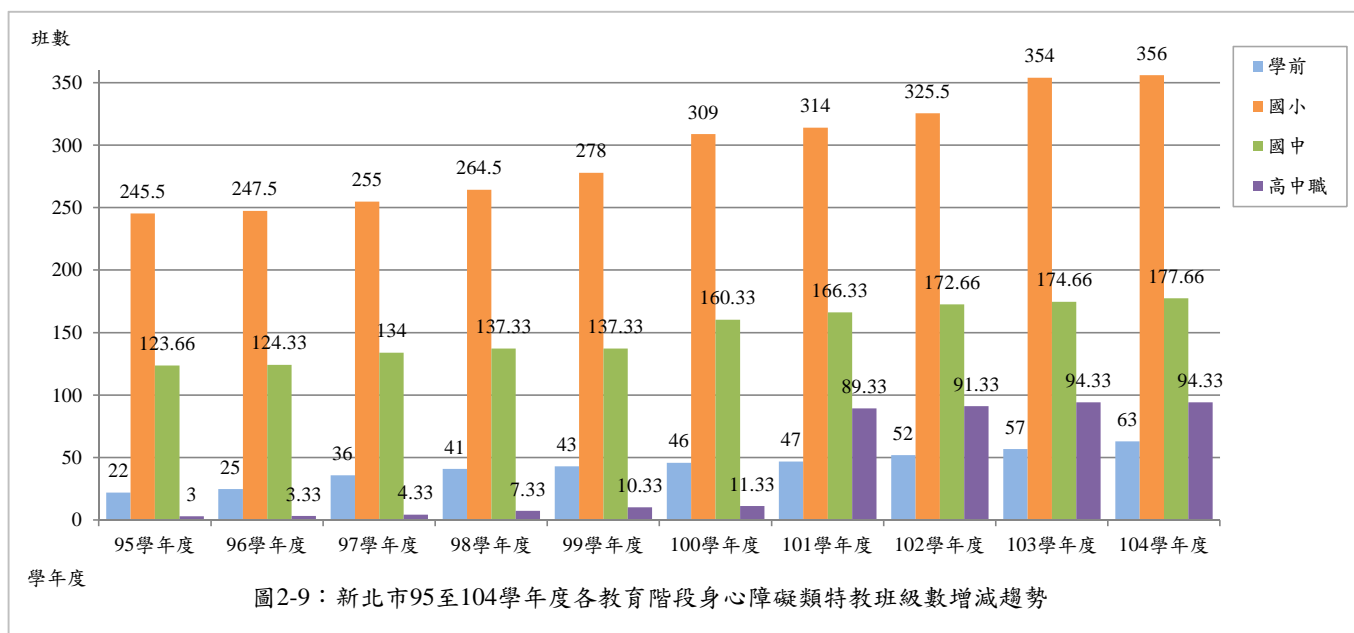

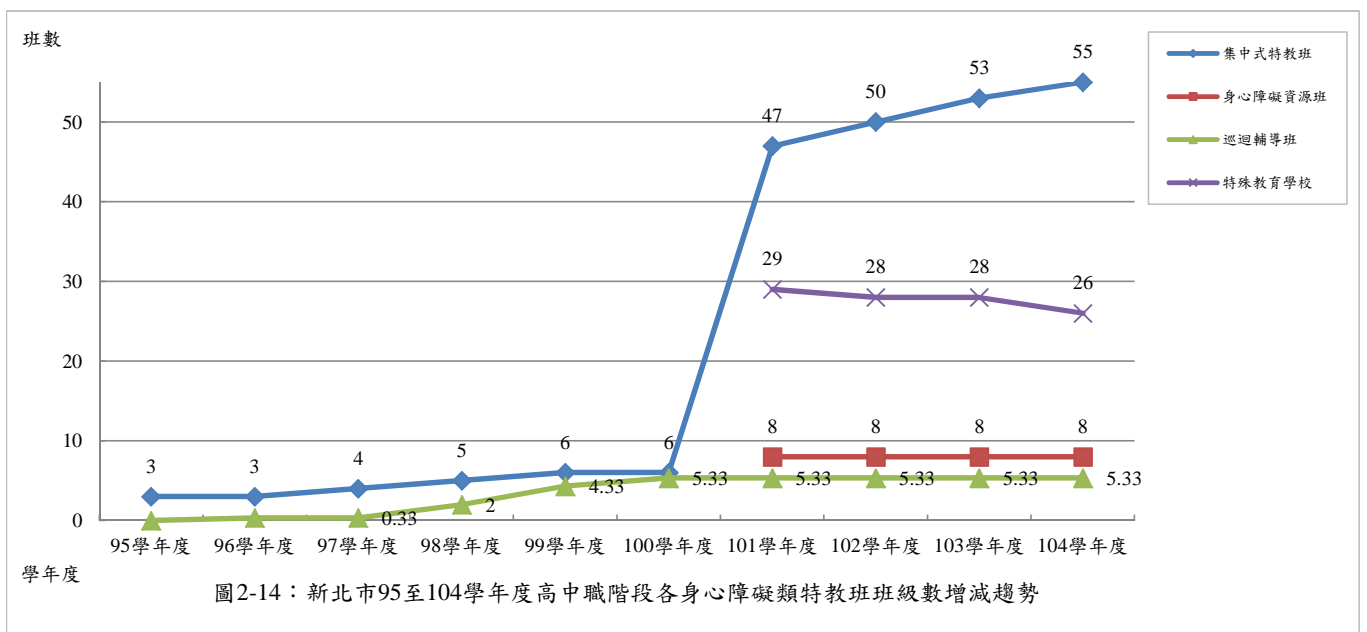
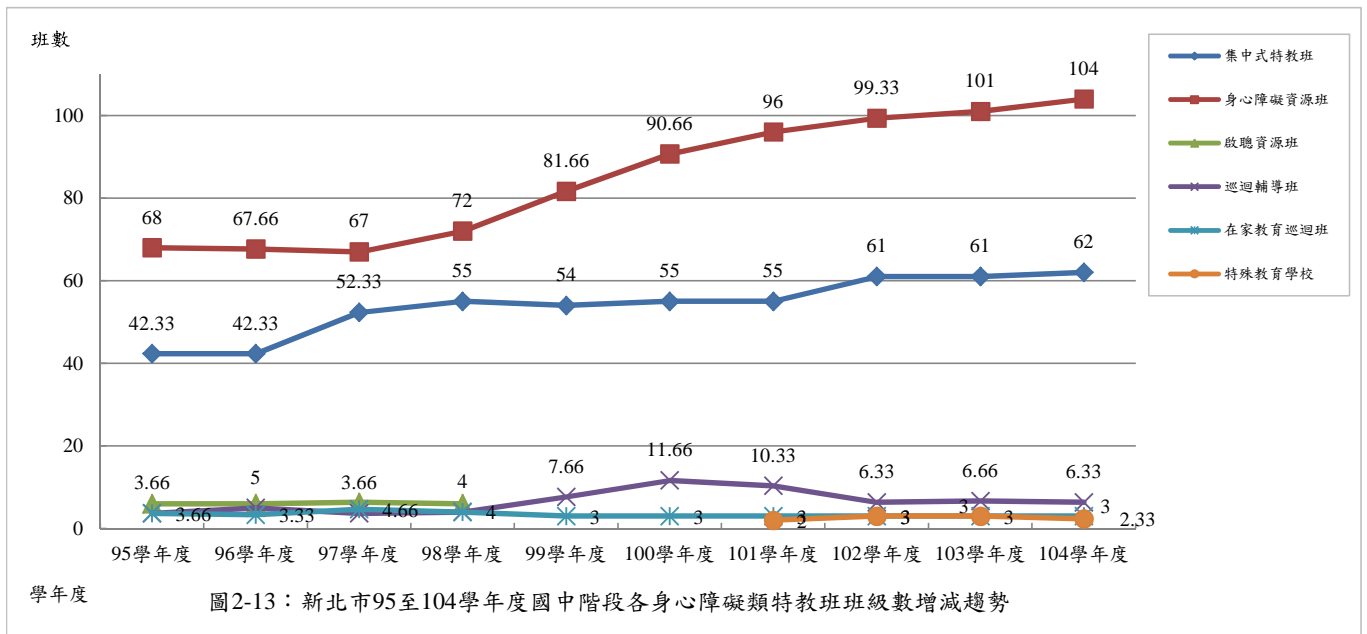
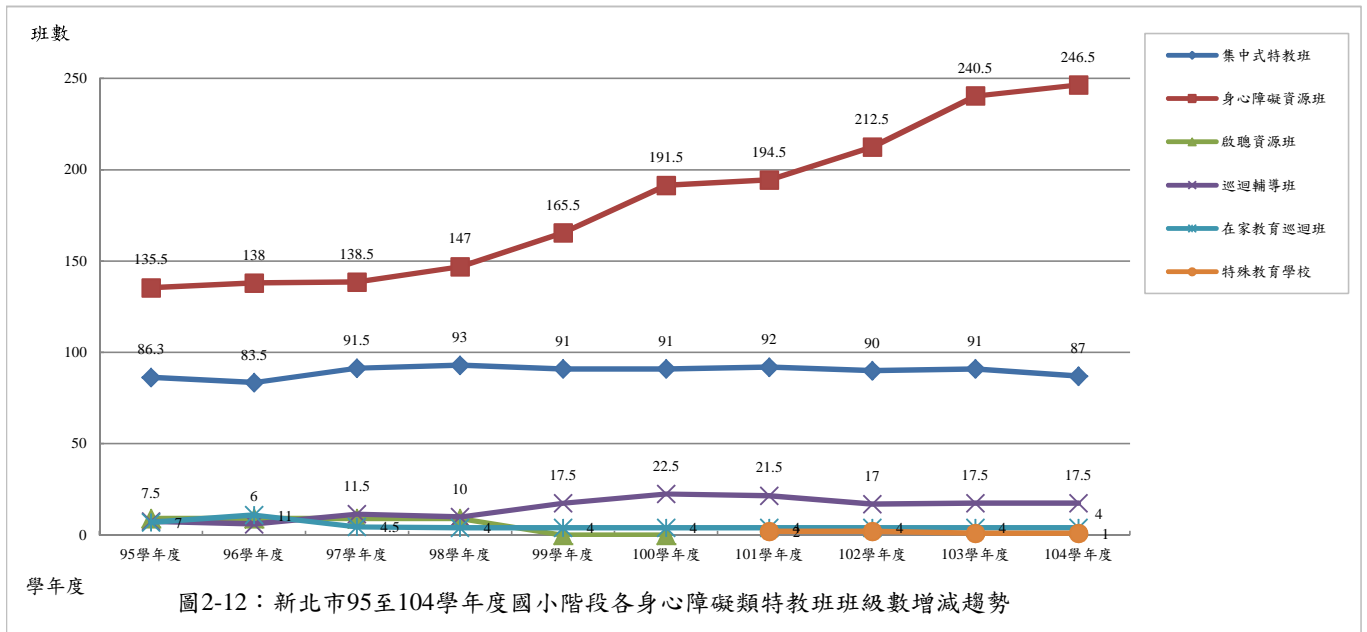



表2-5：新北市104學年度學前及國小階段各行政區各類特殊教育班班級數

教育階段 行政區	學前-身障類					國小-身障類					國小-資優類								
	集中式 特教班	身心障礙 資源班	巡迴 輔導班	行政區		集中式 特教班	身心障礙 資源班	巡迴 輔導班	在家教育 巡迴班	特殊教育 學校	行政區		資優 資源班	資優巡迴 輔導班	美術班	音樂班	舞蹈班	行政區	
				合計	占比率						合計	占比率						合計	占比率
板橋區	4	1	4	9	14.3%	12.0	38.5	4.5			55.0	15.4%	3.5					3.5	10.6%
土城區	1		2	3	4.8%	5.0	13.0				18.0	5.1%	3.5					3.5	10.6%
樹林區	2		2	4	6.3%	4.0	13.0	0.5			17.5	4.9%	1.5					1.5	4.5%
鶯歌區			1	1	1.6%	2.0	8.0				10.0	2.8%						0.0	0.0%
三峽區	2	1	1	3	4.8%	3.0	10.0	0.5			13.5	3.8%	1.0					1.0	3.0%
中和區	3	1	3	7	11.1%	10.0	20.0	1.0	1.0		32.0	9.0%	3.5	2.0				5.5	16.7%
永和區	1		2	3	4.8%	4.0	13.5	0.5			18.0	5.1%	3.0					3.0	9.1%
汐止區	1	1	2	4	6.3%	3.0	13.0	2.0	1.0		19.0	5.3%	1.0					1.0	3.0%
萬里區				0	0.0%	1.0	1.0				2.0	0.6%						0.0	0.0%
金山區				0	0.0%	1.0	1.0				2.0	0.6%						0.0	0.0%
新店區	2	1	2	5	7.9%	6.0	16.0	0.5	1.0		23.5	6.6%	2.0					2.0	6.1%
深坑區				0	0.0%	1.0	1.5				2.5	0.7%						0.0	0.0%
石碇區				0	0.0%		0.5				0.5	0.1%						0.0	0.0%
坪林區				0	0.0%	1.0					1.0	0.3%						0.0	0.0%
烏來區				0	0.0%	1.0					1.0	0.3%						0.0	0.0%
瑞芳區	1		1	2	3.2%	1.0	3.5				4.5	1.3%	1.0					1.0	3.0%
雙溪區				0	0.0%	1.0					1.0	0.3%						0.0	0.0%
貢寮區			1	1	1.6%		1.5	0.5			2.0	0.6%						0.0	0.0%
平溪區				0	0.0%	1.0					1.0	0.3%						0.0	0.0%
淡水區	1		1	2	3.2%	3.0	11.0				14.0	3.9%	1.0					1.0	3.0%
石門區				0	0.0%		1.0				1.0	0.3%						0.0	0.0%
三芝區			1	1	1.6%	1.0	1.5				2.5	0.7%						0.0	0.0%
三重區	2	1	2	5	7.9%	7.0	21.0	2.5			30.5	8.6%	2.0					2.0	6.1%
蘆洲區	2	2		4	6.3%	5.0	11.5				16.5	4.6%	1.5					1.5	4.5%
新莊區	2		2	4	6.3%	8.0	24.5	2.0	1.0		35.5	10.0%	4.0					4.0	12.1%
泰山區				0	0.0%	1.0	6.0				7.0	2.0%	1.0					1.0	3.0%
五股區	1	1	2	4	6.3%	2.0	5.5				7.5	2.1%						0.0	0.0%
八里區				0	0.0%	2.0	2.5	2.0			6.5	1.8%						0.0	0.0%
林口區			1	1	1.6%	1.0	8.0	1.0		1.0	11.0	3.1%	1.5					1.5	4.5%
各類班合計	25	8	30	63	100.0%	87.0	246.5	17.5	4.0	1.0	356.0	100.0%	31.0	2.0	0.0	0.0	0.0	33.0	100.0%

備註：以學校所在地之行政區統計

表2-6：新北市104學年度國中階段各行政區各類特殊教育班級級數

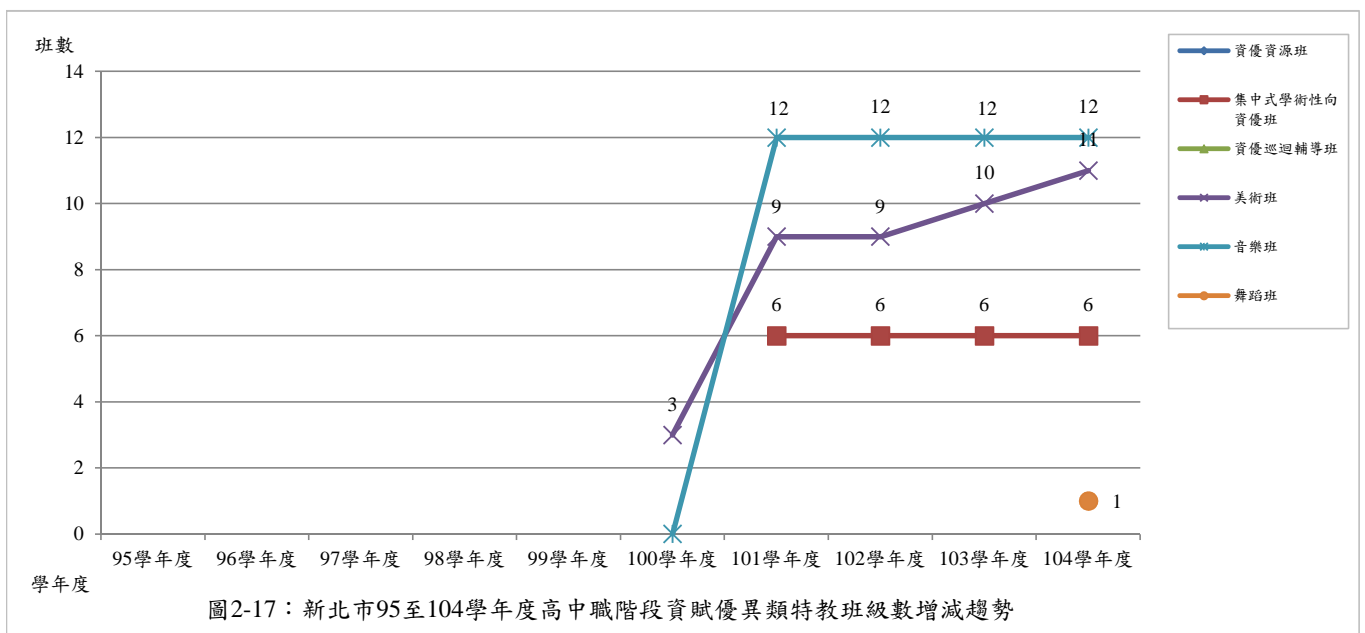
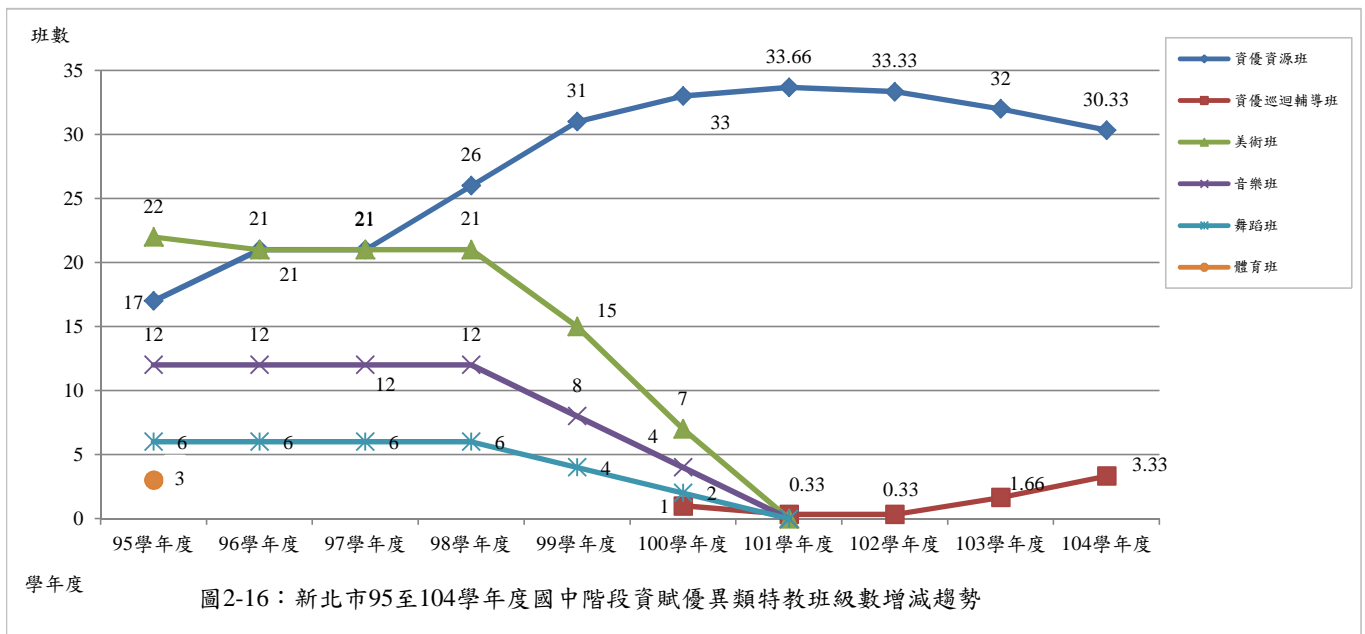
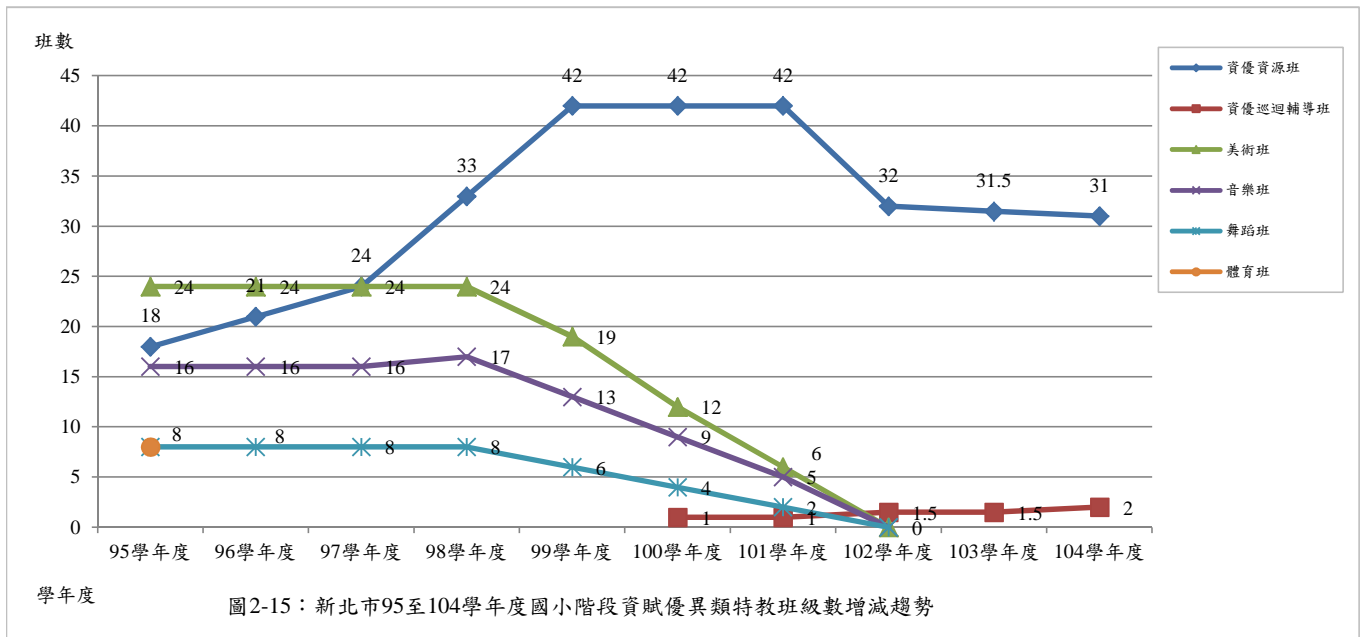
教育階段		國中-身障類							國中-資優類						
行政區	班型	集中式特教班	身心障礙資源班	巡迴輔導班	在家教育巡迴班	特殊教育學校	行政區		資優資源班	資優巡迴輔導班	美術班	音樂班	舞蹈班	行政區	
							合計	占比率						合計	占比率
	板橋區	9.00	16.00	1.00	1.66		27.66	15.6%	5.33					5.33	15.8%
	土城區	2.00	5.66				7.66	4.3%	3.00					3.00	8.9%
	樹林區	1.00	5.00				6.00	3.4%						0.00	0.0%
	鶯歌區	2.00	3.66				5.66	3.2%						0.00	0.0%
	三峽區	3.00	4.66	0.33			7.99	4.5%	1.33					1.33	4.0%
	中和區	7.00	7.00				14.00	7.9%	1.66					1.66	4.9%
	永和區	2.00	6.00				8.00	4.5%	4.00	2.00				6.00	17.8%
	汐止區	3.00	4.00				7.00	3.9%	0.66					0.66	2.0%
	萬里區	1.00					1.00	0.6%						0.00	0.0%
	金山區	1.00	1.00				2.00	1.1%	1.66					0.00	0.0%
	新店區	3.00	5.33	0.66			8.99	5.1%						1.66	4.9%
	深坑區	1.00	0.33				1.33	0.7%						0.00	0.0%
	石碇區		1.00				1.00	0.6%						0.00	0.0%
	坪林區	1.00					1.00	0.6%						0.00	0.0%
	烏來區		0.66				0.66	0.4%						0.00	0.0%
	瑞芳區	1.00	1.00				2.00	1.1%						0.00	0.0%
	雙溪區	1.00	0.33				1.33	0.7%						0.00	0.0%
	貢寮區		0.66				0.66	0.4%						0.00	0.0%
	平溪區	1.00					1.00	0.6%						0.00	0.0%
	淡水區	2.00	4.66		0.66		7.32	4.1%	1.00	1.00				2.00	5.9%
	石門區		0.66				0.66	0.4%						0.00	0.0%
	三芝區	1.00	1.00				2.00	1.1%						0.00	0.0%
	三重區	5.00	9.33	0.33			14.66	8.3%	4.33					4.33	12.9%
	蘆洲區	3.00	5.33	0.33			8.66	4.9%	1.33	0.33				1.66	4.9%
	新莊區	6.00	12.33	2.00			20.33	11.4%	1.66					1.66	4.9%
	泰山區	2.00	2.66	1.00	0.66		6.32	3.6%	2.66					2.66	7.9%
	五股區	1.00	1.33	0.33			2.66	1.5%						0.00	0.0%
	八里區	2.00	1.00	0.33			3.33	1.9%						0.00	0.0%
	林口區	1.00	3.33		2.33		6.66	3.7%	1.66					1.66	4.9%
	各類班合計	62.00	104.00	6.33	3.00	2.33	177.66	100.0%	30.33	3.33	0	0	0	33.66	100.0%

備註：以學校所在地之行政區統計

表2-7：新北市104學年度高中職階段各行政區各類特殊教育班級數

教育階段 行政區	班型	高中職-身障類						高中職-資優類						
		集中式 特教班	身心障礙 資源班	巡迴 輔導班	特殊教育 學校	行政區		集中式學術 性向資優班	資優巡迴 輔導班	美術班	音樂班	舞蹈班	行政區	
						合計	占比率						合計	占比率
板橋區			1.00	0.33		1.33	1.4%	6		3		9	30.0%	
土城區	7.00	1.00	1.00	1.00		9.00	9.5%				1	1	3.3%	
樹林區	3.00					3.00	3.2%					0	0.0%	
鶯歌區	6.00		0.66	0.66		6.66	7.1%					0	0.0%	
三峽區			1.00	0.33		0.33	0.3%					0	0.0%	
中和區						1.00	1.1%					0	0.0%	
永和區						0.00	0.0%		3			3	10.0%	
汐止區						0.00	0.0%					0	0.0%	
萬里區						0.00	0.0%					0	0.0%	
金山區				0.66		0.66	0.7%					0	0.0%	
新店區	12.00	1.00				13.00	13.8%			3		3	10.0%	
深坑區						0.00	0.0%					0	0.0%	
石碇區	3.00			0.33		3.33	3.5%					0	0.0%	
坪林區						0.00	0.0%					0	0.0%	
烏來區						0.00	0.0%					0	0.0%	
瑞芳區	3.00	1.00				4.00	4.2%					0	0.0%	
雙溪區						0.00	0.0%					0	0.0%	
貢寮區						0.00	0.0%					0	0.0%	
平溪區						0.00	0.0%					0	0.0%	
淡水區	9.00	1.00				10.00	10.6%		3			6	20.0%	
石門區						0.00	0.0%					0	0.0%	
三芝區						0.00	0.0%					0	0.0%	
三重區	12.00	1.00		1.00		14.00	14.8%		2			5	16.7%	
蘆洲區						0.00	0.0%					0	0.0%	
新莊區				0.33		0.33	0.3%		3			3	10.0%	
泰山區			1.00	0.33		1.33	1.4%					0	0.0%	
五股區						0.00	0.0%					0	0.0%	
八里區						0.00	0.0%					0	0.0%	
林口區				0.33	26.00	26.33	27.9%					0	0.0%	
各類班合計		55.00	8.00	5.33	26.00	94.33	100.0%	6	0	11	1	30	100.0%	

備註：1.除身心障礙類高中職階段集中式特教班包含私立學校綜合職能科，其餘教育階段之數據皆不含私立學校(光仁中學國中集中式特教班3班)

2.資賦優異類高中職階段數據包含私立學校

3.以學校所在地之行政區統計

參、特殊教育相關服務



表3-1：新北市95至104學年度國民教育階段各梯次辦理身心障礙鑑定安置之學生人次

鑑定別 學年度	第一次 鑑定安置		第二次 鑑定安置		第三次 鑑定安置		第四次 鑑定安置		高三身 心障礙 資格	國三身 心障礙 資格	學年度合計			十二年 就學安置
	申請	議決	申請	議決	申請	議決	申請	議決			申請	議決	比率	
95	-	1,662	-	293	-	311	-	159	-	-	-	2,425	-	543
96	-	1,791	-	394	-	521	-	214	-	105	-	3,025	-	582
97	-	1,951	-	322	-	313	-	285	-	214	-	3,085	-	649
98	1,907	1,854	420	381	430	411	-	-	-	471	3,228	3,117	96.6%	604
99	1,756	1,712	707	633	391	358	525	475	-	336	3,715	3,514	94.6%	586
100	1,852	1,808	841	785	391	359	598	561	-	882	4,564	4,395	96.3%	523
101	1,963	1,940	790	743	293	264	506	481	-	943	4,495	4,371	97.2%	426
102	1,993	1,972	749	702	287	261	582	557	284	999	4,894	4,775	97.6%	448
103	1,956	1,927	955	939	355	329	751	724	477	1,164	5,658	5,560	98.3%	912
104	1,959	1,912	1,168	1,145	369	336	649	622	989	508	5,642	5,512	97.7%	1,070
105	1,896	1,838	1,065	1,045	-	-	-	-	-	-	-	-	-	1,114

備註：105學年度第一次、第二次鑑定安置工作於104學年度下學期作業



表3-3：新北市95至104學年度特殊教育相關專業服務辦理情形

學年度	物理治療		職能治療		語言治療		聽能管理		心理服務		合計
	提供情形	比率	提供情形	比率	提供情形	比率	提供情形	比率	提供情形	比率	
95學年度核定人數	2,127	20.2%	4,139	39.4%	3,738	35.5%	270	2.6%	244	2.3%	10,518
95學年度提供時數	4,807	24.1%	9,307	46.7%	4,275	21.4%	715	3.6%	838	4.2%	19,942
95學年度平均時數	2.3	-	2.3	-	1.1	-	2.7	-	3.4	-	-
96學年度核定人數	2,523	20.1%	4,849	38.7%	4,534	36.2%	342	2.7%	291	2.3%	12,539
96學年度提供時數	5,290	23.6%	9,877	44.0%	5,446	24.3%	889	4.0%	922	4.1%	22,424
96學年度平均時數	2.1	-	2.0	-	1.2	-	2.6	-	3.2	-	-
97學年度核定人數	2,893	18.9%	5,950	39.0%	5,550	36.3%	319	2.1%	557	3.6%	15,269
97學年度提供時數	5,220	22.8%	8,208	35.9%	6,906	30.2%	878	3.8%	1,641	7.2%	22,853
97學年度平均時數	1.8	-	1.4	-	1.2	-	2.8	-	3.0	-	-
98學年度核定人數	2,911	17.7%	6,635	40.2%	5,938	36.0%	249	1.5%	755	4.6%	16,488
98學年度提供時數	4,310	17.8%	8,918	36.7%	8,028	33.1%	762	3.1%	2,250	9.3%	24,268
98學年度平均時數	1.5	-	1.3	-	1.4	-	3.1	-	3.0	-	-
99學年度核定人數	3,223	18.1%	6,984	39.3%	6,295	35.4%	301	1.7%	978	5.5%	17,781
99學年度提供時數	5,290	18.8%	10,452	37.2%	8,847	31.5%	603	2.1%	2,934	10.4%	28,126
99學年度平均時數	1.6	-	1.5	-	1.4	-	3.0	-	3.0	-	-
100學年度核定人數	3,586	18.0%	7,695	38.6%	6,932	34.7%	288	1.4%	1,450	7.3%	19,951
100學年度提供時數	5,854	18.4%	11,593	36.4%	10,078	31.6%	864	2.7%	3,470	10.9%	31,859
100學年度平均時數	1.6	-	1.5	-	1.5	-	3.0	-	2.4	-	-
101學年度核定人數	3,816	18.1%	8,059	38.1%	7,140	33.8%	264	1.2%	1,854	8.8%	21,133
101學年度提供時數	5,171	16.8%	11,476	37.3%	9,152	29.8%	398	1.3%	4,537	14.8%	30,734
101學年度平均時數	1.4	-	1.4	-	1.3	-	1.5	-	2.4	-	-
102學年度核定人數	3,957	20.1%	8,090	41.0%	7,350	37.3%	309	1.6%	8	0.0%	19,714
102學年度提供時數	4,749	19.2%	10,492	42.3%	9,050	36.5%	463	1.9%	23	0.1%	24,777
102學年度平均時數	1.2	-	1.3	-	1.2	-	1.5	-	2.9	-	-
103學年度核定人數	4,232	20.1%	8,640	41.1%	7,882	37.5%	230	1.1%	38	0.2%	21,022
103學年度提供時數	4,841	17.5%	12,096	43.8%	10,219	37.0%	345	1.2%	114	0.4%	27,615
103學年度平均時數	1.1	-	1.4	-	1.3	-	1.5	-	3.0	-	-
104學年度核定人數	4,376	19.6%	9,259	41.5%	8,234	36.9%	398	1.8%	46	0.2%	22,313
104學年度提供時數	5,729	19.4%	12,613	42.7%	10,478	35.5%	597	2.0%	131	0.4%	29,548
104學年度平均時數	1.3	-	1.4	-	1.3	-	1.5	-	2.8	-	-

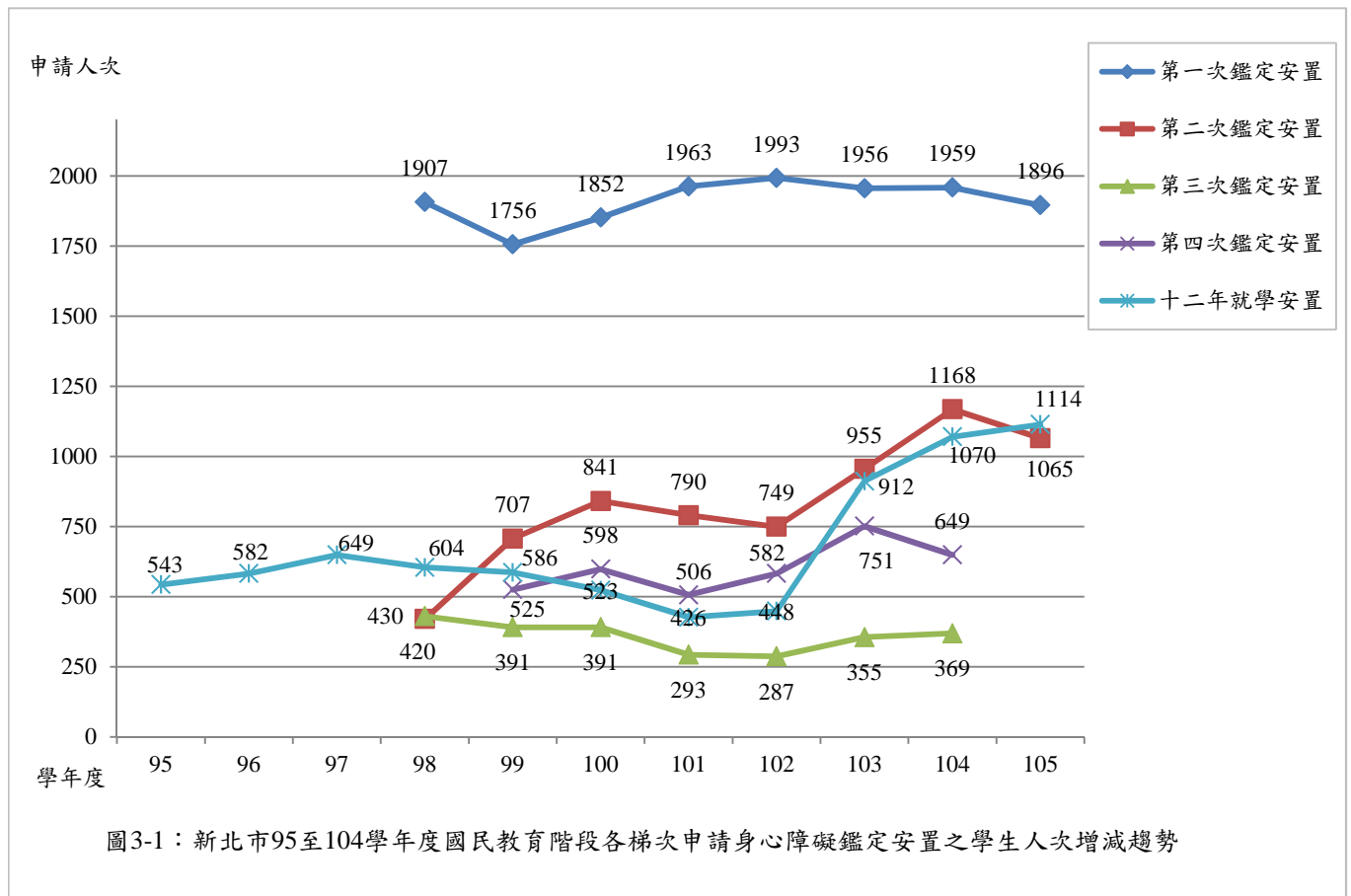

表3-4：新北市95至105年度無法自行上下學身心障礙學生交通服務辦理情形

服務 年度	學校交通車		租用交通車		交通補助費		合計
	服務情形	比率	服務情形	比率	服務情形	比率	
95年度辦理校數	38	13.7%	70	25.2%	211	75.9%	319
95年度服務人數	376	10.3%	392	10.7%	2,891	79.0%	3,659
96年度辦理校數	38	13.7%	72	26.0%	221	79.8%	331
96年度服務人數	378	9.2%	425	10.3%	3,308	80.5%	4,111
97年度辦理校數	38	13.7%	72	26.0%	235	84.8%	345
97年度服務人數	340	8.2%	433	10.4%	3,383	81.4%	4,156
98年度辦理校數	38	13.7%	65	23.5%	227	81.9%	330
98年度服務人數	331	11.0%	400	13.3%	2,273	75.7%	3,004
99年度辦理校數	38	13.7%	71	25.5%	217	78.1%	326
99年度服務人數	340	10.7%	432	13.5%	2,420	75.8%	3,192
100年度辦理校數	38	13.7%	71	25.5%	231	83.1%	340
100年度服務人數	331	10.3%	432	13.4%	2,459	76.3%	3,222
101年度辦理校數	38	13.5%	76	27.0%	230	81.6%	344
101年度服務人數	311	10.0%	427	13.7%	2,376	76.3%	3,114
102年度辦理校數	38	13.4%	90	31.8%	246	86.9%	374
102年度服務人數	304	10.7%	374	13.2%	2,153	76.1%	2,831
103年度辦理校數	39	13.8%	79	27.9%	246	86.9%	364
103年度服務人數	359	11.4%	748	23.7%	2,047	64.9%	3,154
104年度辦理校數	51	18.0%	75	26.4%	238	83.8%	364
104年度服務人數	374	11.6%	739	22.9%	2,115	65.5%	3,228
105年度辦理校數	51	18.0%	76	26.8%	242	85.2%	369
105年度服務人數	289	9.2%	735	23.3%	2,124	67.5%	3,148

備註：1.本表為105年6月30日統計結果

2.辦理校數比率 = 辦理校數 / 本市所屬國小、國中及完全中學國中部學校數合計(284所)

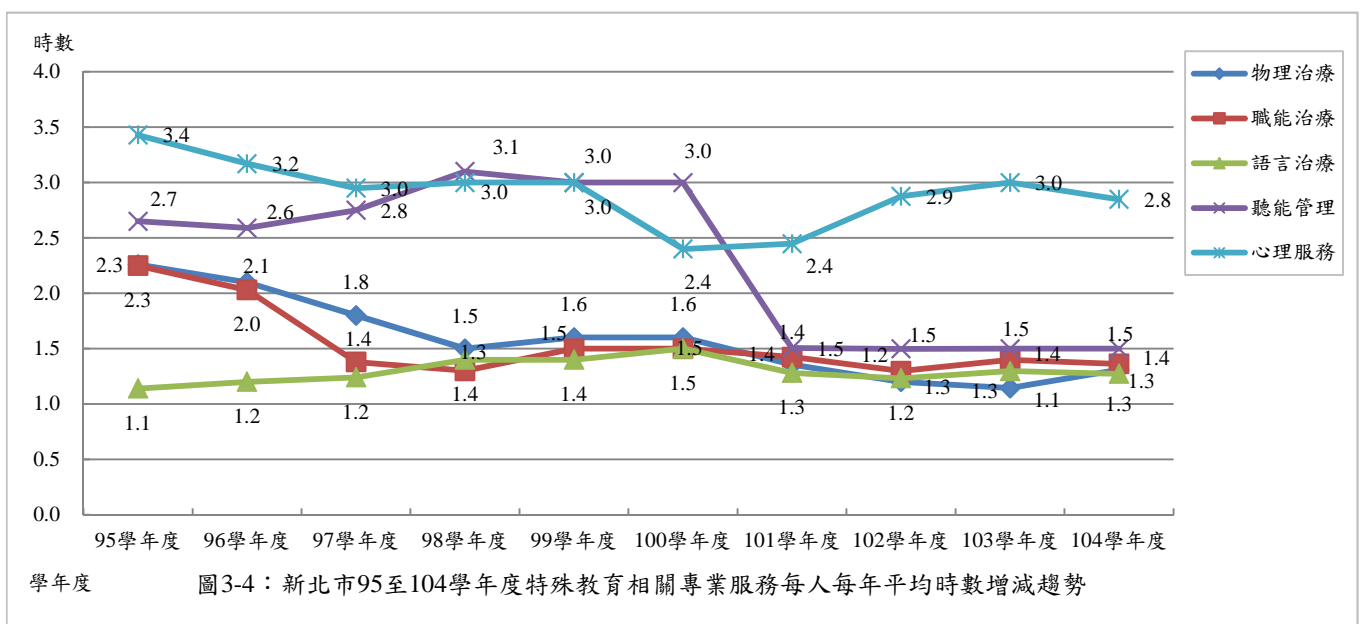
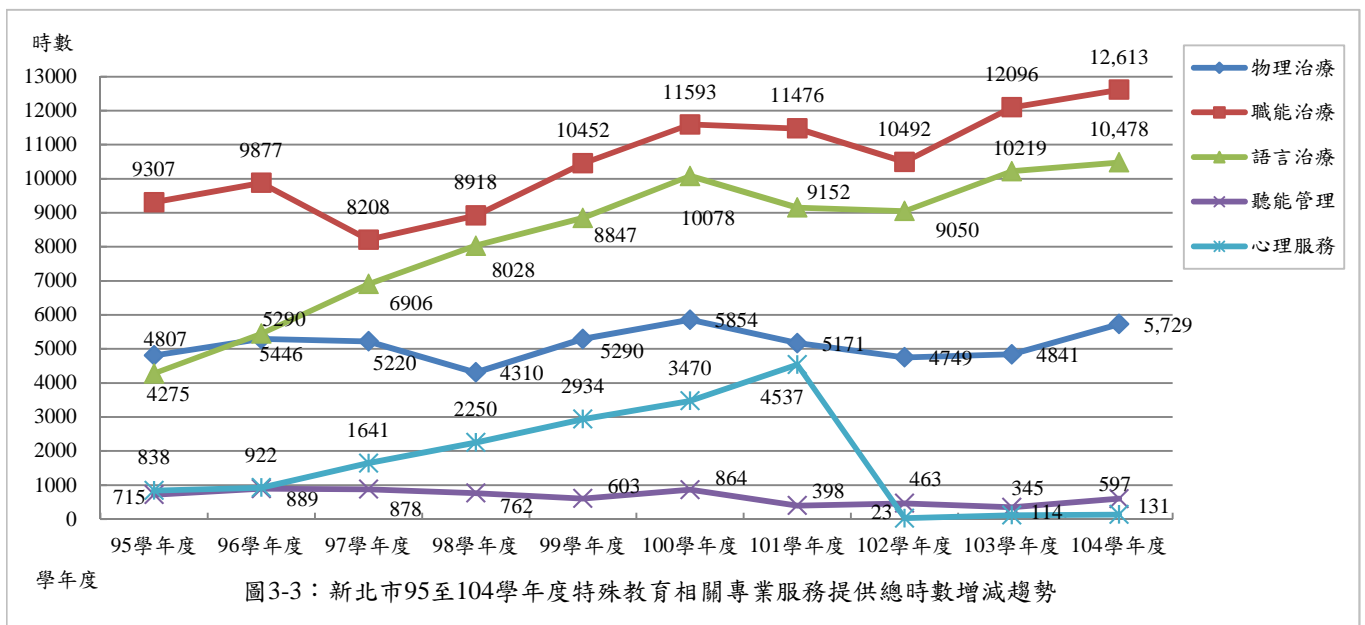
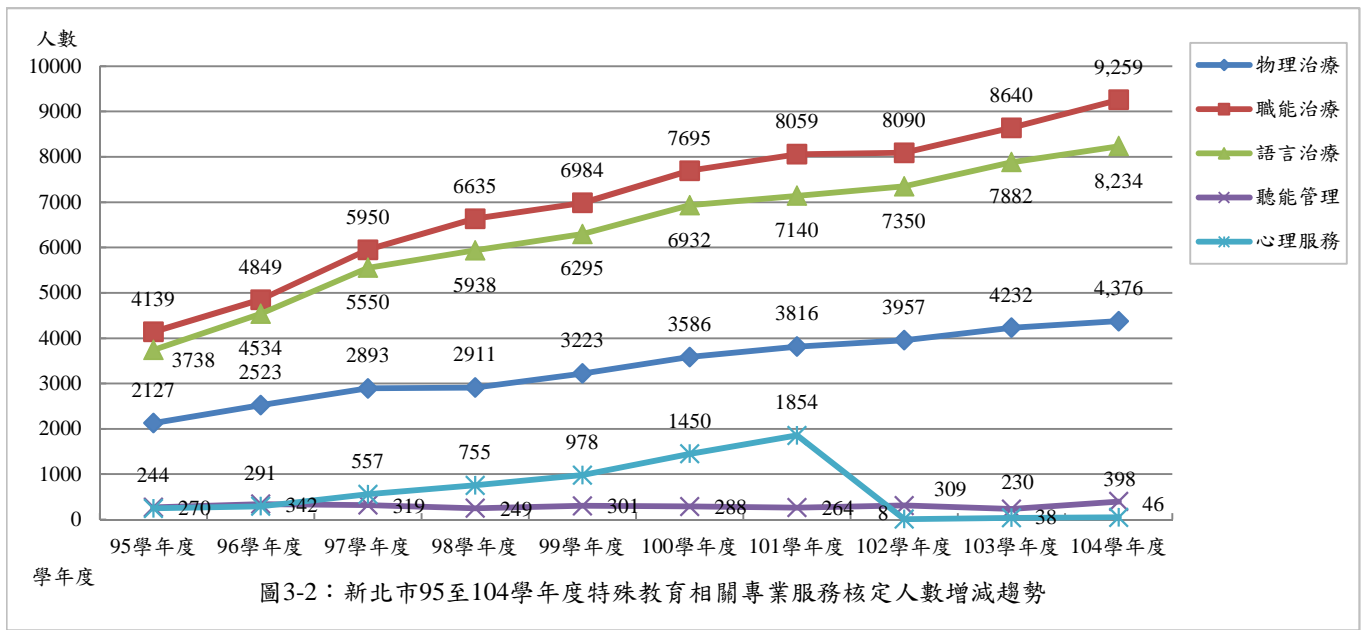
3.自103年度起租用交通車服務人數含新北特殊教育學校學生數

4.本市學校交通車計38校，105年度辦理校數含支援學校13所



圖3-5：新北市95至105年度接受就學交通車接送服務人數增減趨勢



圖3-6：新北市95至105年度接受就學交通補助費人數增減趨勢

表3-5：新北市95至104學年度核定普通班身心障礙學生助理人員之情形

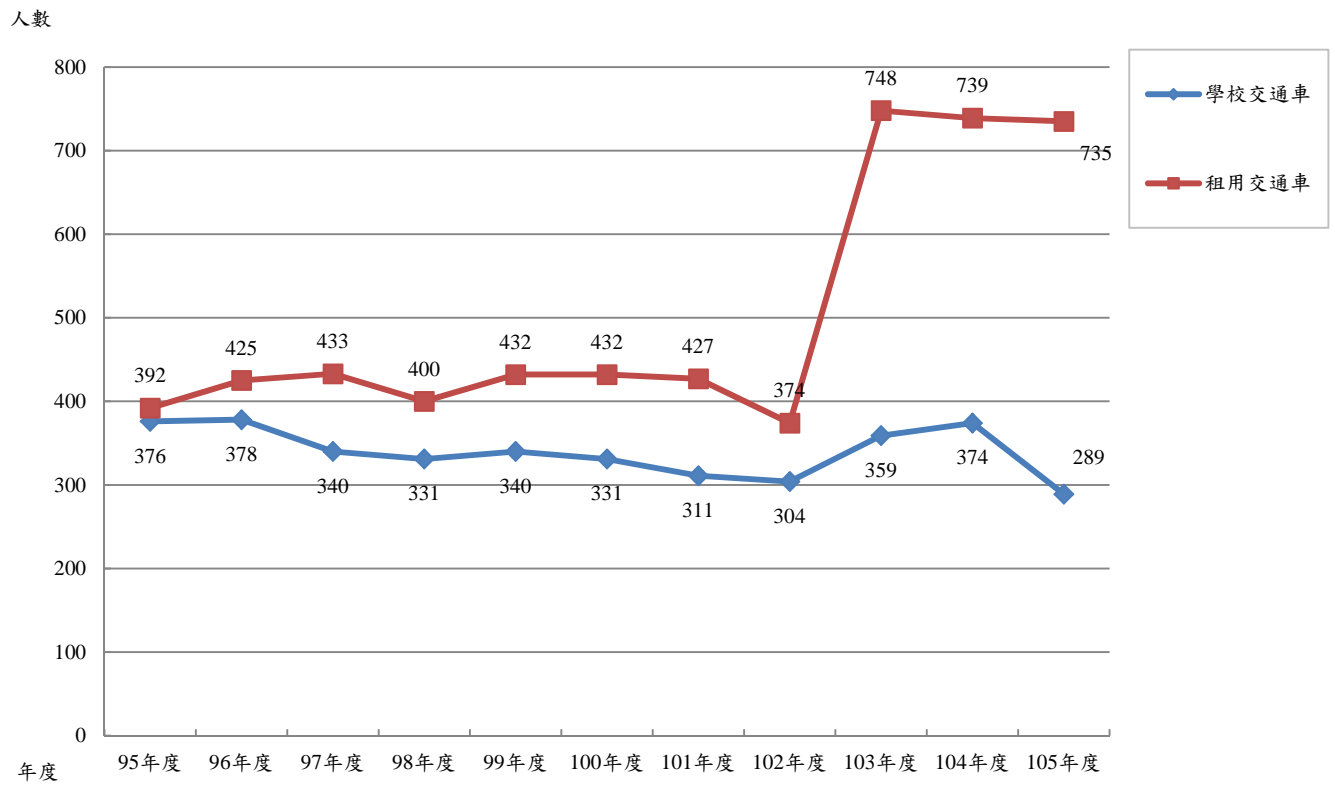
學年度	核定人數	每人每週時數	總經費	每人平均經費
95學年度	1,144	4.1	16,006,848	13,992
96學年度	1,385	2.3	10,954,605	7,909
97學年度	2,270	2.6	20,482,095	9,023
98學年度	2,089	3.8	27,312,035	13,074
99學年度	2,145	2.9	20,998,425	9,789
100學年度	2,383	2.7	23,942,199	10,047
101學年度	1,855	3.0	22,646,247	12,208
102學年度	1,763	3.3	24,448,072	13,867
103學年度	1,872	3.6	29,594,560	15,809
104學年度	1,787	4.0	32,482,280	18,177

備註：每學年度週數以38週次計；每小時鐘點費依當年度基本時薪（104學年度7月起每小時鐘點以120元計）

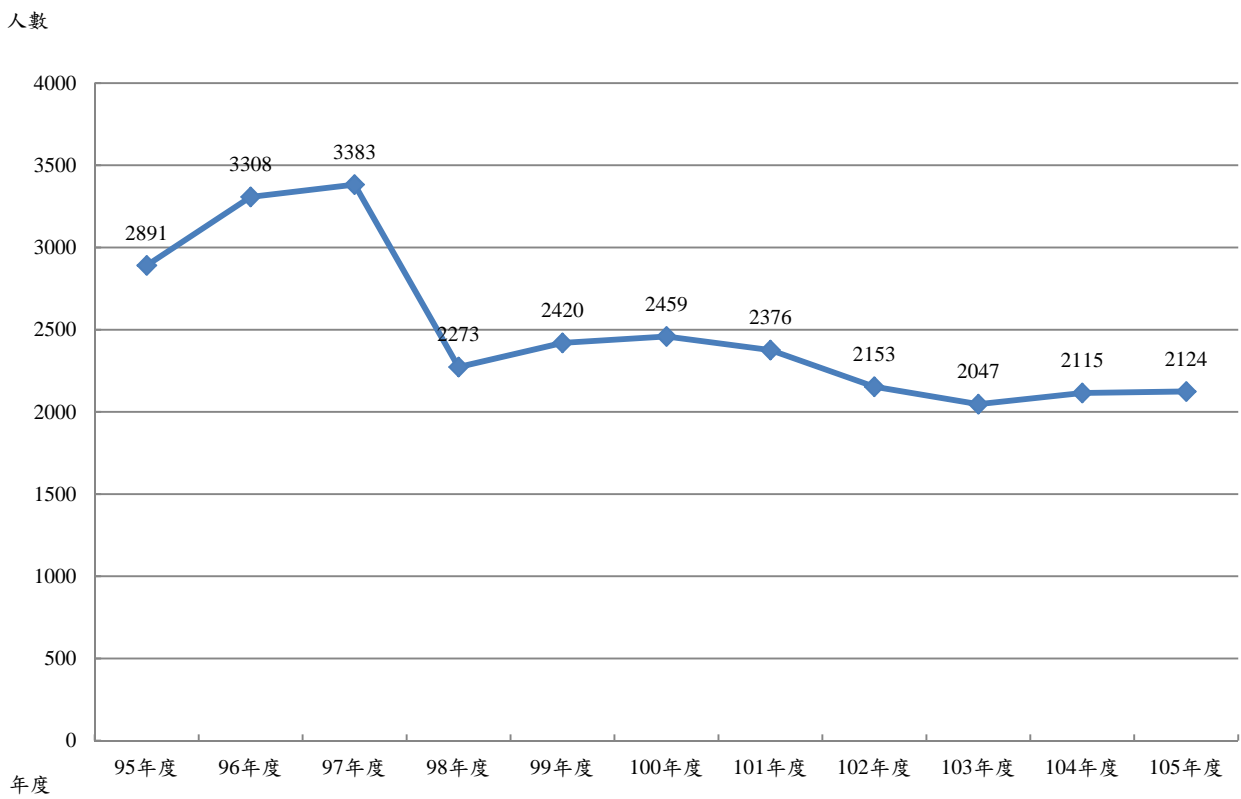
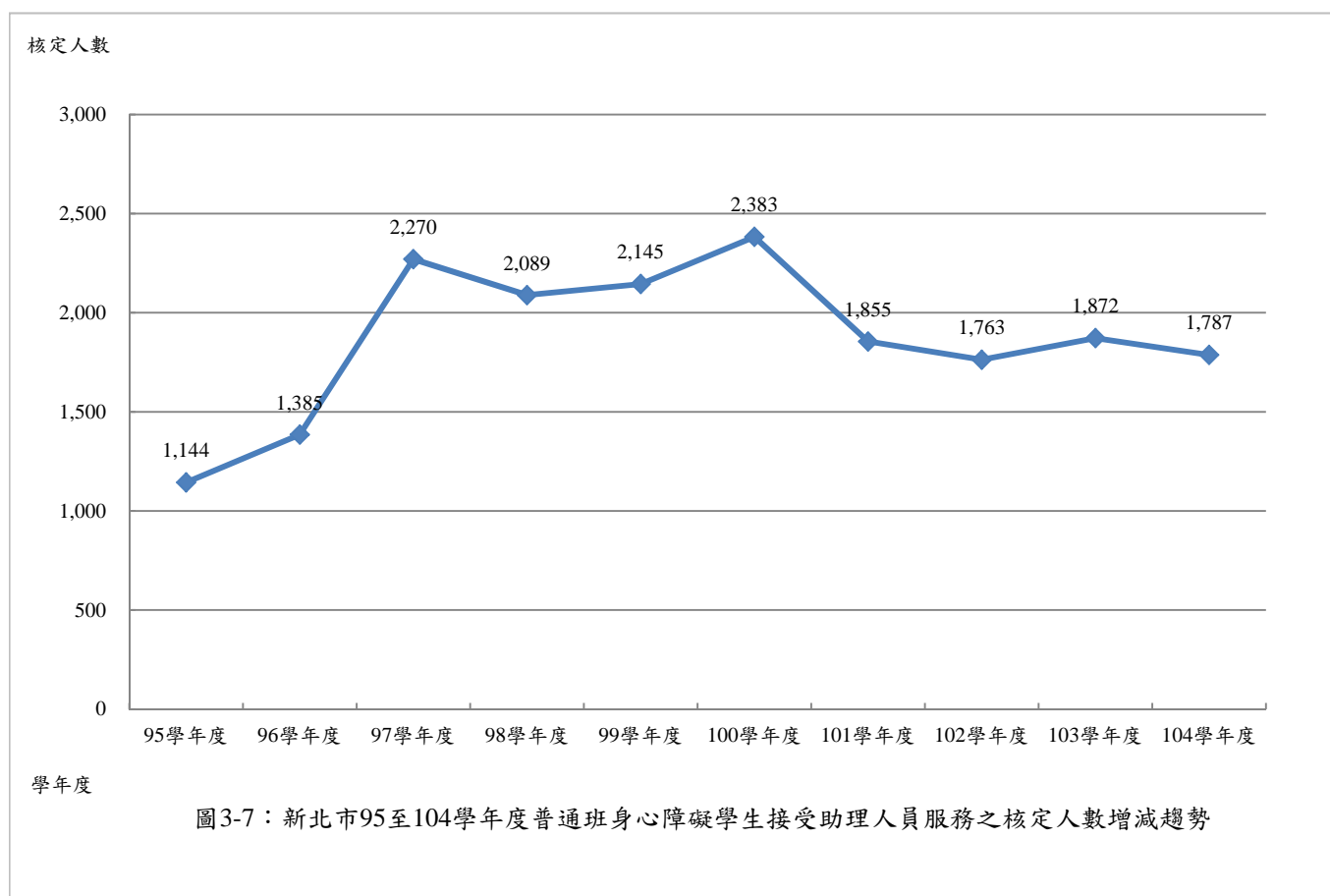

總經費(萬元)



圖3-8：新北市95至104學年度普通班身心障礙學生接受助理人員服務之總經費增減趨勢

時數

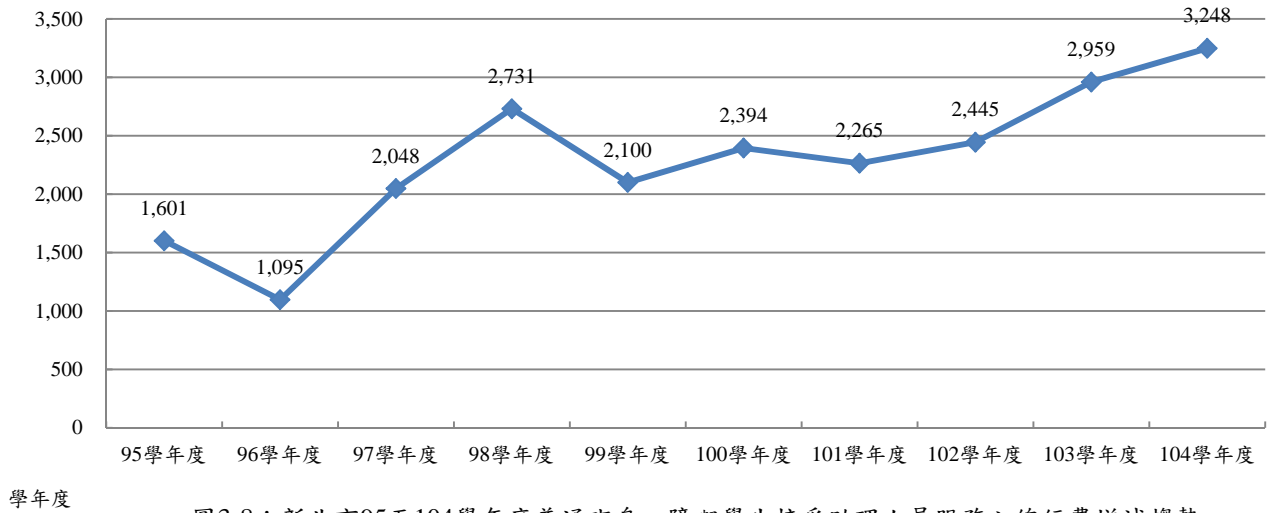

圖3-9：新北市95至104學年度普通班身心障礙學生接受助理人員服務每人每週服務時數增減趨勢

金額

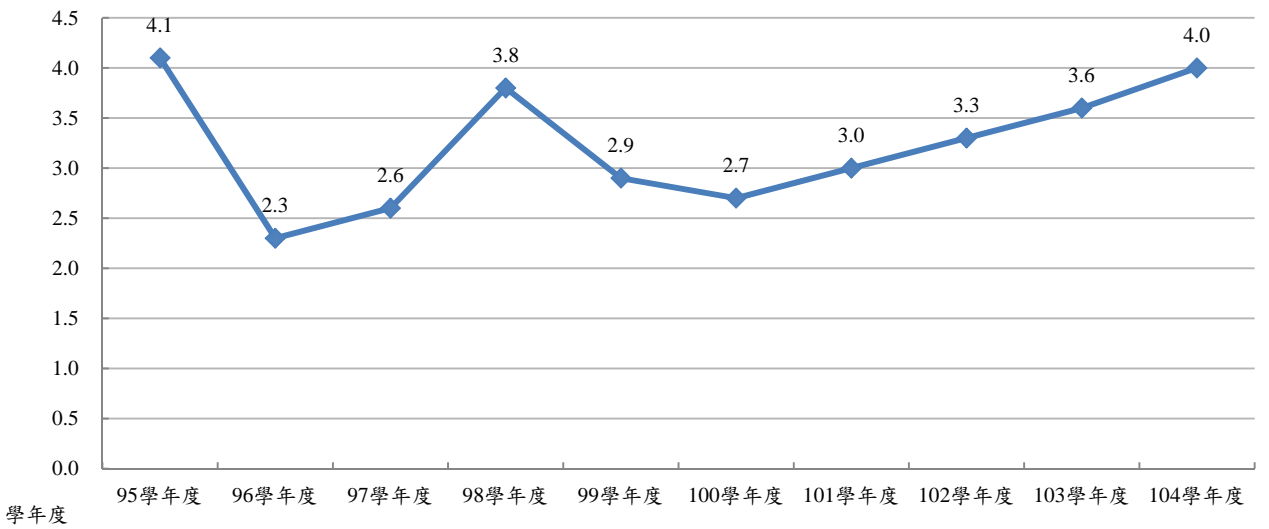

圖3-10：新北市95至104學年度普通班身心障礙學生接受助理人員服務之每人平均經費增減趨勢

表3-6：新北市95至104年度相關服務及各項特教福利補助辦理情形

項目	年度	95年度	96年度	97年度	98年度	99年度	100年度	101年度	102年度	103年度	104年度
私立高中職及 私立國中就學費用減免											
申請人次	426	474	543	490	418	368	369	1,705	2,295	3,301	
核定金額	280,578	315,726	355,520	319,564	280,073	259,873	236,643	31,542,783	28,948,034	28,552,879	
獎助學金											
申請人數	970	1,119	963	1,017	964	1,225	625	638	603	660	
核定人數	300	300	300	300	300	300	478	551	583	628	
核定金額	3,000,000	3,000,000	3,000,000	3,000,000	3,000,000	3,000,000	2,405,000	2,782,000	2,948,000	3,152,000	
教育代金											
核定人數--機構	18	15	28	33	14	30	33	31	33	27	
核定人數--在家	190	163	185	153	175	134	135	128	139	112	
合計	208	178	213	186	189	164	168	159	172	139	
核定金額	8,357,526	7,345,176	7,806,000	7,886,500	7,944,500	7,267,500	7,079,000	6,748,000	6,946,052	6,088,000	
課後照顧專班											
辦理校數	65	142	105	100	113	115	116	123	129	148	
服務人數	665	1,523	1,230	1,102	1,278	1,177	1,171	1,213	1,325	1,531	
經費	11,322,000	15,052,220	16,726,110	16,538,738	17,711,600	19,263,120	19,791,611	19,898,342	20,846,777	23,610,615	

備註：1.本表統計至104年12月31日

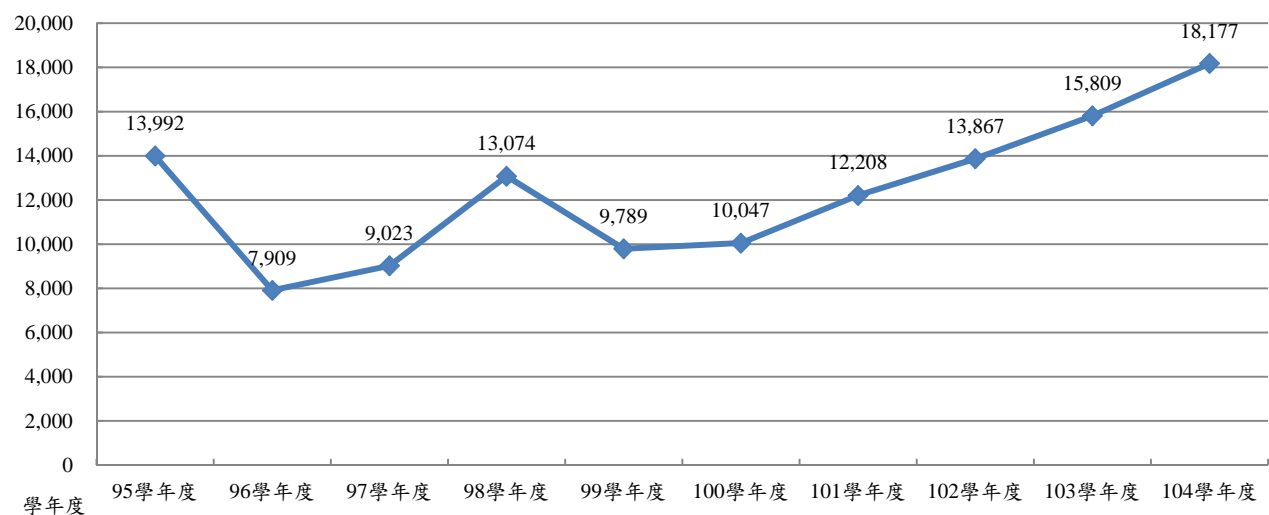
2.102年度起納入改隸新北市之私立高中職

3.104年度起開辦國中階段課後照顧專班

肆、特殊教育人力與專業成長

表4-1：新北市104學年度各教育階段身心障礙類特教班教師人數及具特教教師資格之比率

教師資格 教育階段	正式編制教師			代理課教師				合計			總計	特教班中 正式教師比率	正式教師具 特教資格比率	特教班教師具 特教資格比率
	特教合格	一般合格	小計	特教合格	一般合格	無教師資格	小計	特教合格	一般合格	無教師資格				
學前	80	0	80	5	5	17	27	85	5	17	107	74.8%	100.0%	79.4%
國小	453	0	453	202	2	47	251	655	2	47	704	64.3%	100.0%	93.0%
國中	360	0	360	18	21	124	163	378	21	124	523	68.8%	100.0%	72.3%
高中職	158	20	178	6	5	37	48	164	25	37	226	78.8%	88.8%	72.6%
合計	1,051	20	1,071	231	33	225	489	1,282	53	225	1,560	68.7%	98.1%	82.2%

表4-2：新北市104學年度各教育階段資賦優異類特教班教師人數及具特教教師資格之比率

教師資格 教育階段	正式編制教師			代理課教師				合計			總計	特教班中 正式教師比率	正式教師具 特教資格比率	特教班教師具 特教資格比率
	特教合格	一般合格	小計	特教合格	一般合格	無教師資格	小計	特教合格	一般合格	無教師資格				
國小	39	0	39	10	3	8	21	49	3	8	60	65.0%	100.0%	81.7%
國中	16	45	61	2	2	2	6	18	47	2	67	91.0%	26.2%	26.9%
高中職	1	28	29	0	0	0	0	1	28	0	29	100.0%	3.4%	3.4%
合計	56	73	129	12	5	10	27	68	78	10	156	82.7%	43.4%	43.6%

表4-3：新北市104學年度各教育階段身心障礙類特教班教師學經歷背景分析

背景變項	學前		國小		國中		高中職		總計	
	人數	占比率	人數	占比率	人數	占比率	人數	占比率	人數	占比率
學歷										
大學	68	63.6%	549	78.0%	380	72.7%	163	72.1%	1,160	74.4%
碩士	39	36.4%	154	21.9%	140	26.8%	61	27.0%	394	25.3%
博士	0	0.0%	1	0.1%	2	0.4%	0	0.0%	3	0.2%
其他	0	0.0%	0	0.0%	1	0.2%	2	0.9%	3	0.2%
特教專業訓練背景										
特殊教育系所組畢業	41	38.3%	514	73.0%	265	50.7%	104	46.0%	924	59.2%
特教二十以上學分班結業	0	0.0%	6	0.9%	8	1.5%	2	0.9%	16	1.0%
特教三十以上學分班結業	15	14.0%	32	4.5%	36	6.9%	32	14.2%	115	7.4%
特教四十學分班結業	24	22.4%	63	8.9%	60	11.5%	19	8.4%	166	10.6%
特殊教育學程或特教輔系	6	5.6%	3	0.4%	11	2.1%	4	1.8%	24	1.5%
學士後(國資班)	0	0.0%	33	4.7%	3	0.6%	0	0.0%	36	2.3%
其他特教學分班	3	2.8%	8	1.1%	16	3.1%	9	4.0%	36	2.3%
正式教師未具特教資格	5	4.7%	4	0.6%	20	3.8%	26	11.5%	55	3.5%
其他	13	12.1%	41	5.8%	104	19.9%	30	13.3%	188	12.1%
性別										
男	2	1.9%	121	17.2%	97	18.5%	50	22.1%	270	17.3%
女	105	98.1%	583	82.8%	426	81.5%	176	77.9%	1,290	82.7%
各教育階段身心障礙類特教班教師人數										
合計	107	6.9%	704	45.3%	523	33.5%	226	14.5%	1,560	-

表4-4：新北市89及104學年度各教育階段身心障礙類特教班教師人數及具特教教師資格之比率

學年度教育階段	特教教師資格		普通教師資格		無教師資格		總數
	人數	占比率	人數	占比率	人數	占比率	人數
89學年度學前	3	50.0%	2	33.3%	1	16.7%	6
104學年度學前	85	79.4%	5	4.7%	17	15.9%	107
89學年度國小	250	83.3%	30	10.0%	20	6.7%	300
104學年度國小	655	93.0%	2	0.3%	47	6.7%	704
89學年度國中	140	70.0%	50	25.0%	10	5.0%	200
104學年度國中	378	72.3%	21	4.0%	124	23.7%	523
100學年度高中職	17	74.0%	3	13.0%	3	13.0%	23
104學年度高中職	164	72.6%	25	11.1%	37	16.4%	226

備註：高中職101學年度改隸本市，故做100學年度及104學年度比較



表4-5：新北市104學年度各類巡迴輔導教師數、服務學生數及師生比

類別	到園 巡迴輔導	不分類 巡迴輔導		視障 巡迴輔導	聽障 巡迴輔導	情緒行為 支援服務	在家教育 巡迴輔導	高中職 巡迴輔導	
教育階段	學前	國教		國教/高中	國教/高中	國教/高中	國教	高中	
服務方式	巡迴	巡迴	駐校	巡迴	巡迴	巡迴	巡迴	巡迴	駐校
教師數	76	31	0	14	18	4	17	10	5
學生數	1,784	206	0	166	380	49	90	87	94
生師比	23.5	6.6	0.0	11.9	21.1	12.3	5.3	8.7	18.8

備註：1.學生人數含直接服務及諮詢

2.在家教育學生人數含安置其他縣市教養院者

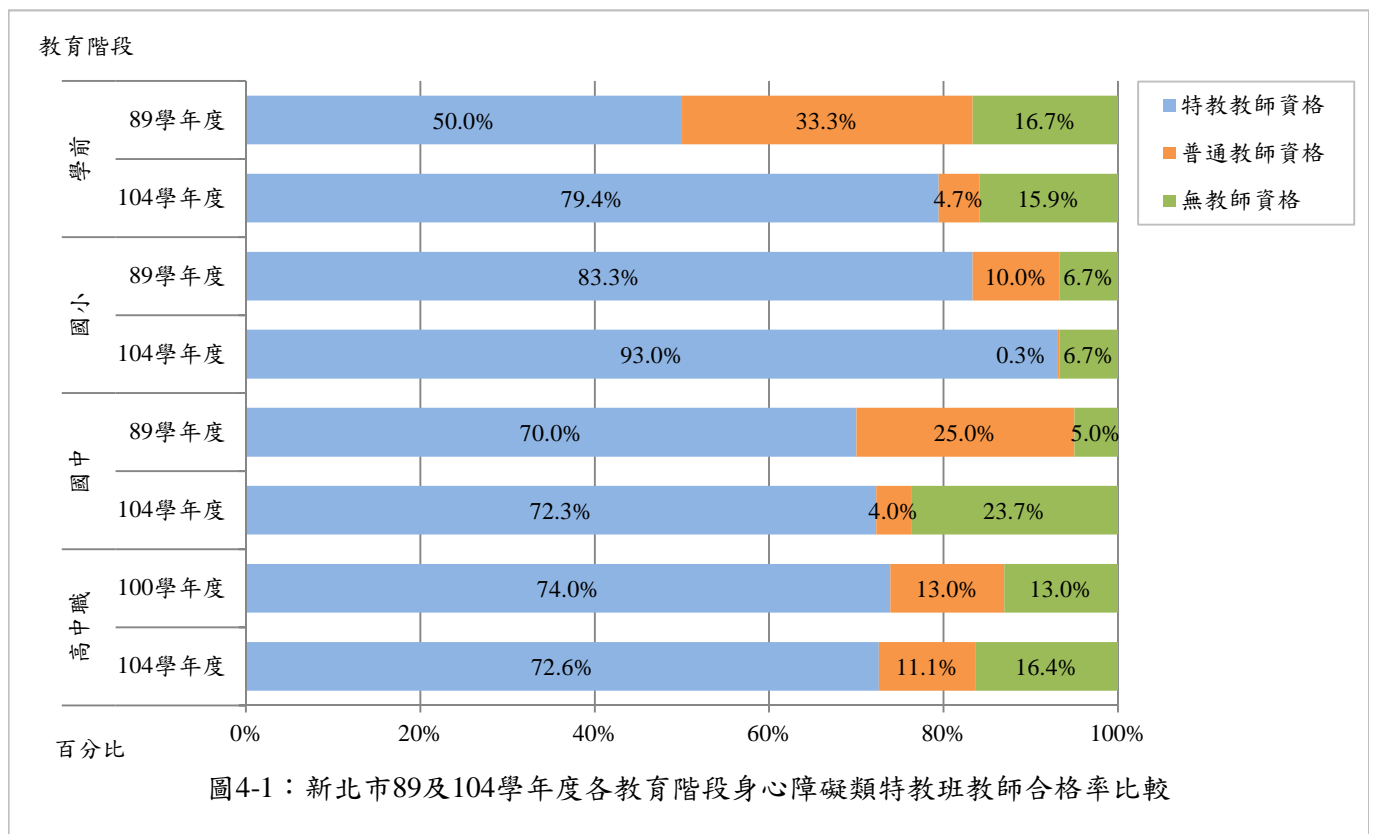
3.部分不分類巡迴輔導以及高中巡迴輔導採駐校方式，以不分類資源班方式運作

4.情支服務隨時可申請，並視學生需求評估結案，共採計直接服務、到校諮詢及電話諮詢3類服務學生數

表4-6：新北市95至104學年度各項巡迴輔導教師數、學生數及師生比

各巡迴輔導師生比	學年度									
	95	96	97	98	99	100	101	102	103	104
視障巡迴輔導教師數	12	13	9	11	13	14	14	15	15	14
視障巡迴輔導學生數	181	192	190	199	187	168	200	194	190	166
視障巡迴輔導師生比	15.1	14.8	21.1	18.1	14.4	12.0	14.3	12.9	12.7	11.9
聽障巡迴輔導教師數	11	14	13	13	18	20	20	20	20	18
聽障巡迴輔導學生數	126	162	176	200	220	259	288	334	363	380
聽障巡迴輔導師生比	11.5	11.6	13.5	15.4	12.2	13.0	14.4	16.7	18.2	21.1
在家教育巡迴輔導教師數	25	23	20	20	19	18	18	18	15	17
在家教育巡迴輔導學生數	203	200	196	141	121	113	109	104	107	90
在家教育巡迴輔導師生比	8.1	8.7	9.8	7.1	6.4	6.3	6.1	5.8	7.1	5.3
情緒行為支援服務教師數	6	3	8	3	4	4	5	5	6	4
情緒行為支援服務學生數	38	18	33	62	40	30	42	28	62	49
情緒行為支援服務師生比	6.3	6.0	4.1	20.6	10.0	7.5	8.4	5.6	10.3	12.3
高中職巡迴輔導教師數	0	0	0	16	14	14	21	12	13	15
高中職巡迴輔導學生數	0	0	0	69	105	114	166	189	238	181
高中職巡迴輔導師生比	0.0	0.0	0.0	4.3	7.5	8.1	7.9	15.8	18.3	12.1



表4-7：新北市104學年度特殊教育支援人力及相關專業人員人數

視導區	鑑輔會	特教資源中心	人數		職能治療師	物理治療師	語言治療師	學校社工師	心理師	聽力師	巡迴輔導教師	心評人員
			專任	兼辦								
全區	10	新北市特教資源中心	4		學前階段 89 國教階段 87	學前階段 44 國教階段 36	學前階段 60 國教階段 56	督導 7 教育局社工 7	督導 2		學前巡 76	-
雙和分區	-	(併入全區)							3			124
板橋分區	輔導團 4 輔導推廣小組 3	分區資源中心(國光國小)		專任 3	-	-	-	7	5	國教階段 1	不分巡 31	188
淡水分區	-	分區資源中心(鄧公國小)		專任 1	-	-	-	3	2	-	視巡 14	56
七星分區	-	分區資源中心(金龍國小)		兼辦 1	-	-	-	3	0	-	聽巡 18	50
瑞芳分區	-	分區資源中心(瑞芳國小)		兼辦 1	-	-	-	1	1	-	情巡 4	21
三重分區	-	分區資源中心(光榮國小)		兼辦 1	-	-	-	5	4	-	在家巡 17	123
文山分區	-	分區資源中心(北新國小)		兼辦 1	-	-	-	5	4	-	藝才巡 3	74
新莊分區	-	分區資源中心(新莊國中)		兼辦 1	-	-	-	8	5	-	高中巡 15	185
三鶯分區	-	分區資源中心(三峽國中)		兼辦 1	-	-	-	5	3	-		113
專任	17		8		-	-	-	50	-	-	178	-
兼任	0		6		176	80	116	-	29	1	-	934

備註：1.心評人員人數含轉任普通班者，為儲備支援人力

2.部份職能、物理及語言治療師跨學前及國教階段提供服務

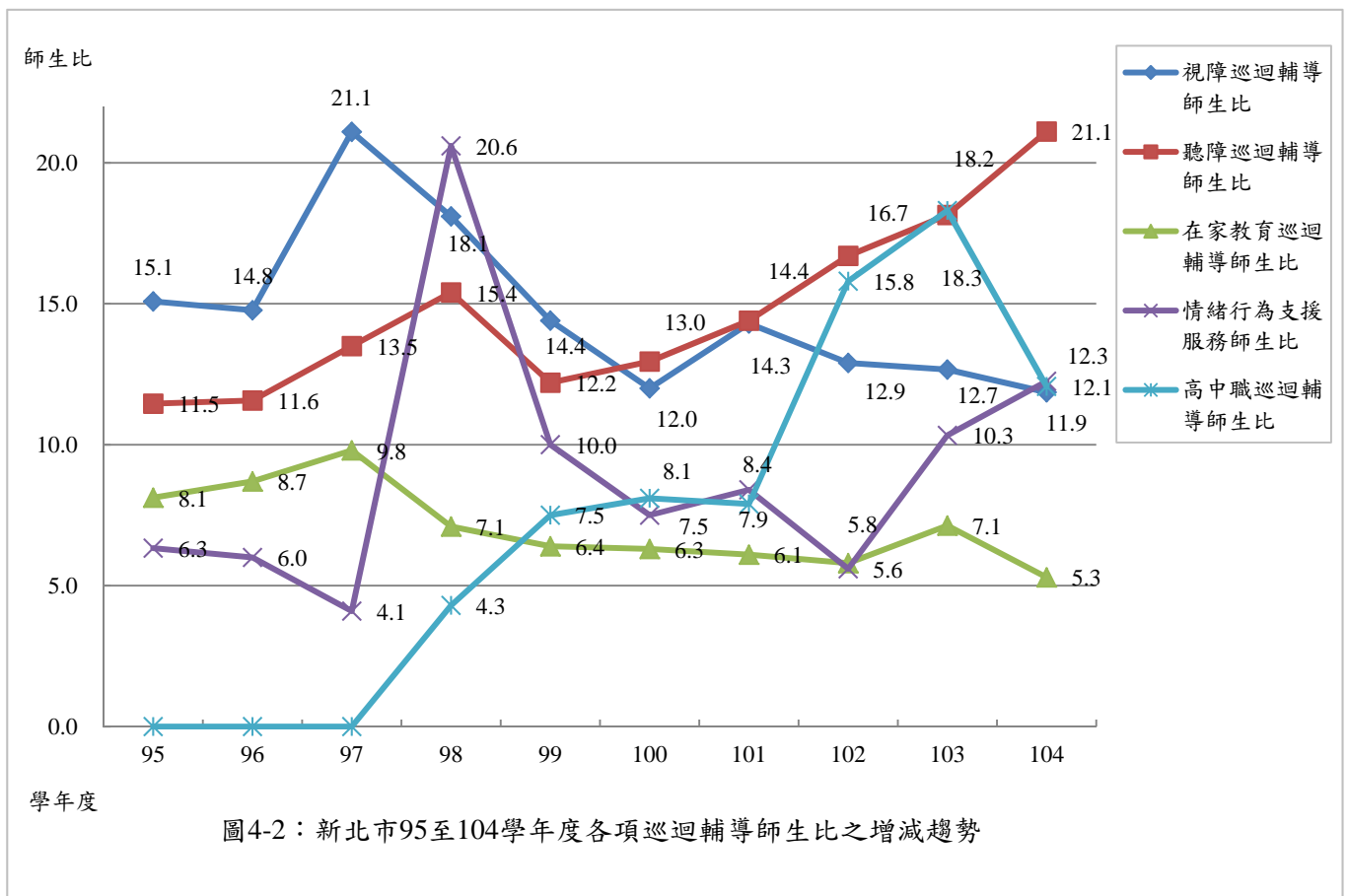
表4-8：新北市104學年度國民教育階段各視導區具心評人員資格教師數及比率

視導區	特教編制 教師數	正式特教 教師數	一般心評 人員	區級心評 人員	具心評資格 教師數	特教編制教師 具心評資格比 率	正式特教教師 具心評資格 教師比率
板橋分區	253	166	134	11	145	57.3%	87.3%
三鶯分區	142	93	77	10	87	61.3%	93.5%
雙和分區	165	114	85	11	96	58.2%	84.2%
七星分區	74	48	38	3	41	55.4%	85.4%
文山分區	96	61	50	10	60	62.5%	98.4%
瑞芳分區	29	19	14	3	17	58.6%	89.5%
淡水分區	60	52	41	7	48	80.0%	92.3%
三重分區	158	105	90	13	103	65.2%	98.1%
新莊分區	250	155	126	17	143	57.2%	92.3%
合計	1,227	813	655	85	740	60.3%	91.0%

百分比



圖4-3：新北市104學年度國民教育階段各視導區具心評人員資格特教編制教師比率

百分比

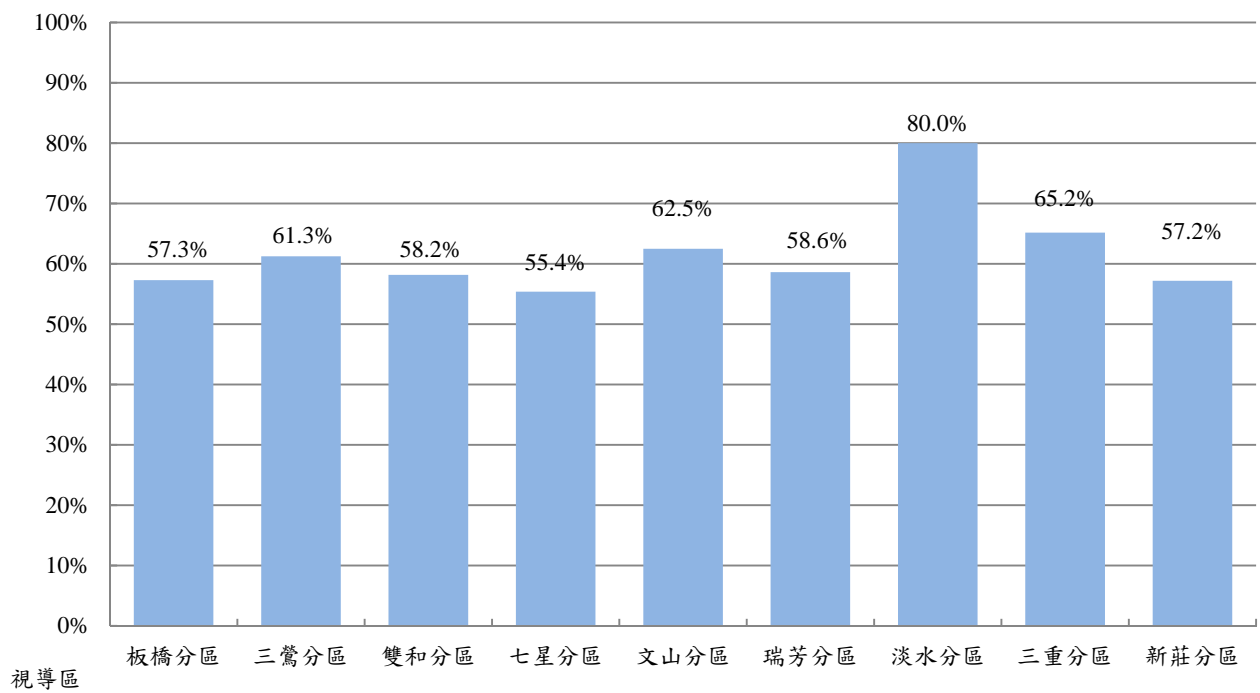

圖4-4：新北市104學年度國民教育階段各視導區具心評人員資格正式特教教師比率

表4-9：新北市104學年度教育局辦理特殊教育相關研習情形

研習分類	研習主題	辦理場次		辦理時數		參與研習特教教師	
		場次	占比率	時數	占比率	人數	占比率
學前	特教行政	5	12.2%	27	8.4%	47	8.8%
	鑑定評量	14	34.1%	116	36.0%	331	62.2%
	轉銜服務	3	7.3%	9	2.8%	0	0.0%
	相關支持服務	2	4.9%	15	4.7%	6	1.1%
	課程教學	13	31.7%	122	37.9%	110	20.7%
	班級經營	1	2.4%	18	5.6%	27	5.1%
	普師特教知能	2	4.9%	12	3.7%	11	2.1%
	親職宣導	1	2.4%	3	0.9%	0	0.0%
	合計	41	12.9%	322	15.7%	532	6.5%
身障類	特教行政	39	15.7%	130	8.3%	1,398	19.2%
	鑑定評量	21	8.4%	140	9.0%	1,325	18.2%
	轉銜服務	8	3.2%	58.5	3.7%	213	2.9%
	相關支持服務	13	5.2%	46	2.9%	40	0.5%
	課程教學	132	53.0%	1,001	64.0%	3,227	44.4%
	班級經營	19	7.6%	116	7.4%	806	11.1%
	普師特教知能	6	2.4%	31	2.0%	88	1.2%
	學生活動	3	1.2%	20	1.3%	72	1.0%
	親職宣導	8	3.2%	21	1.3%	106	1.5%
	合計	249	78.1%	1,563.5	76.2%	7,275	89.0%
資優類	特教行政	6	20.7%	17.5	10.4%	51	13.8%
	鑑定評量	3	10.3%	7	4.2%	96	26.0%
	課程教學	9	31.0%	90	53.7%	148	40.1%
	學生活動	4	13.8%	39	23.3%	37	10.0%
	親職宣導	7	24.1%	14	8.4%	37	10.0%
	合計	29	9.1%	167.5	8.2%	369	4.5%
總計		319	-	2,053	-	8,176	-

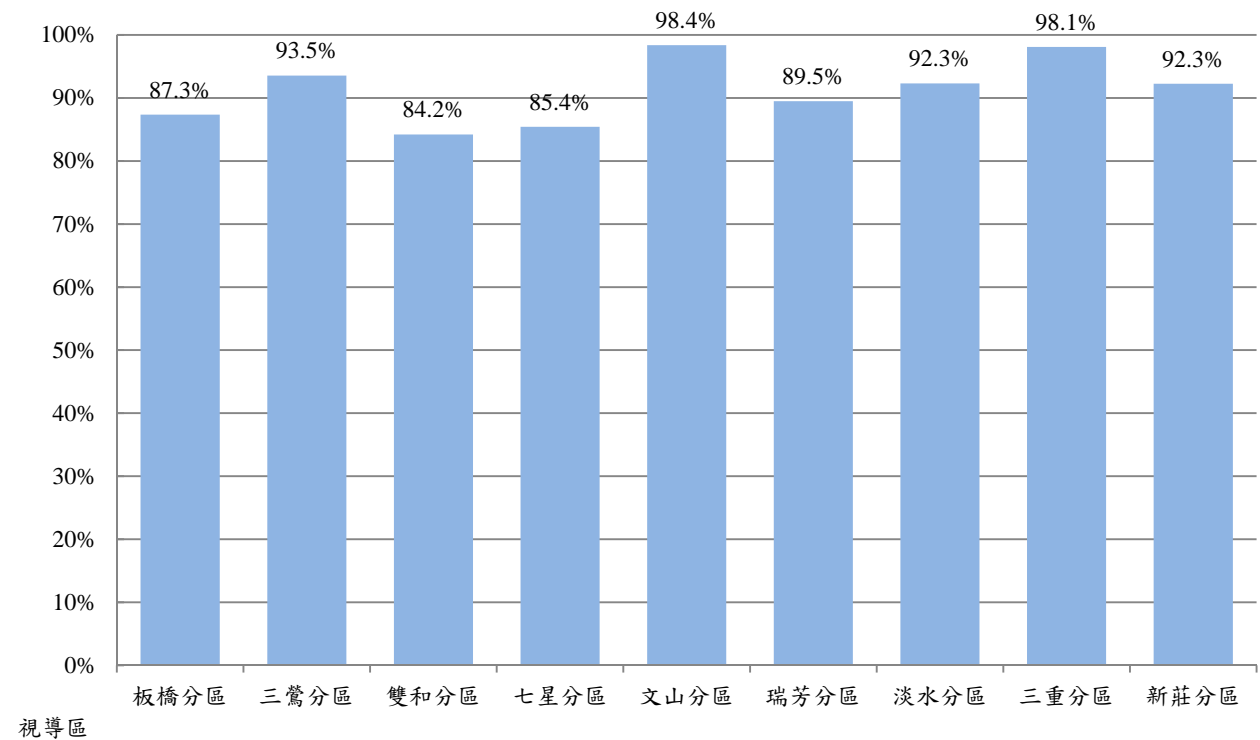

圖4-5：新北市104學年度教育局辦理特殊教育相關研習各研習主題辦理總場次之百分比



圖4-6：新北市104學年度教育局辦理特殊教育相關研習各分類辦理場次之百分比

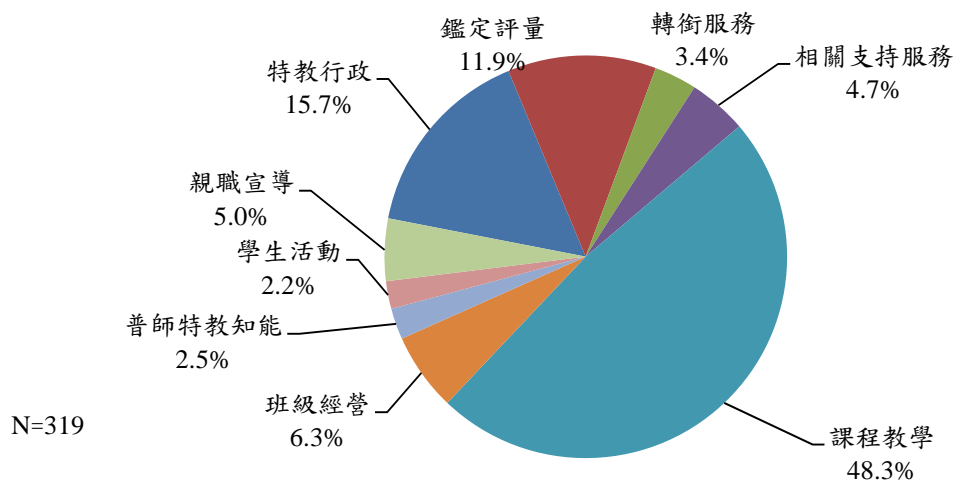

圖4-7：新北市104學年度教育局辦理特殊教育相關研習各分類辦理總時數之百分比

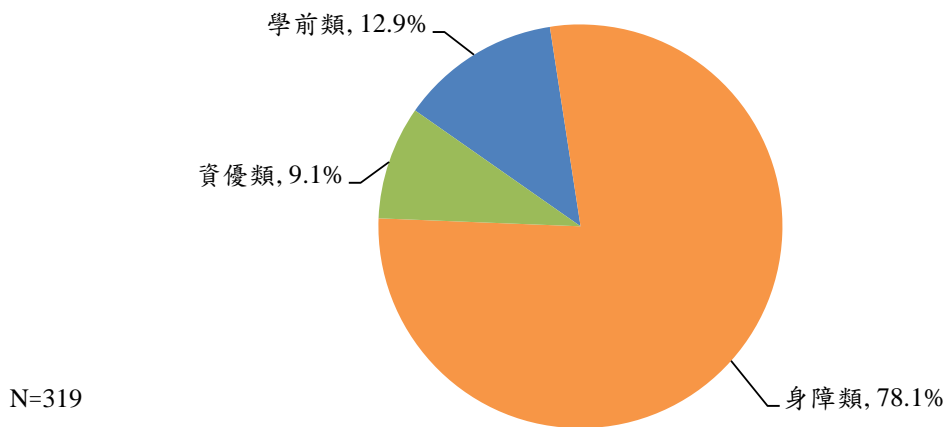

圖4-8：新北市104學年度教育局辦理學前類特殊教育相關研習各主題辦理場次之百分比

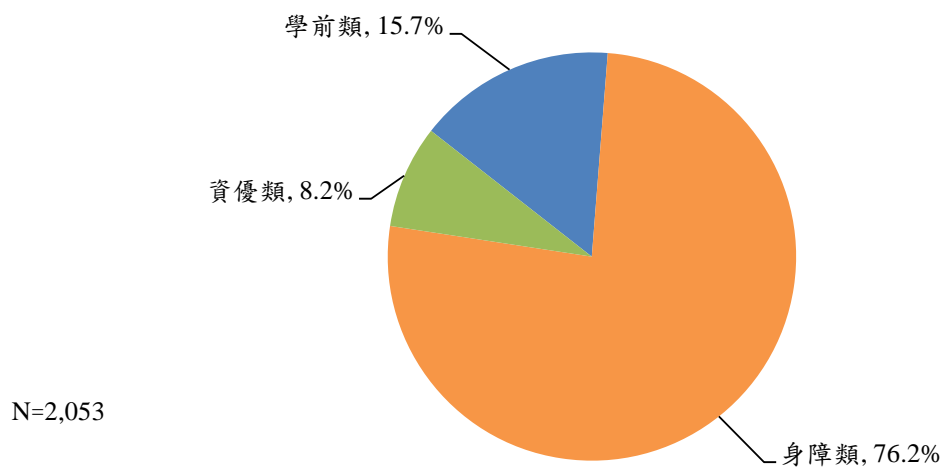

圖4-9：新北市104學年度教育局辦理身障類特殊教育相關研習各主題辦理場次之百分比

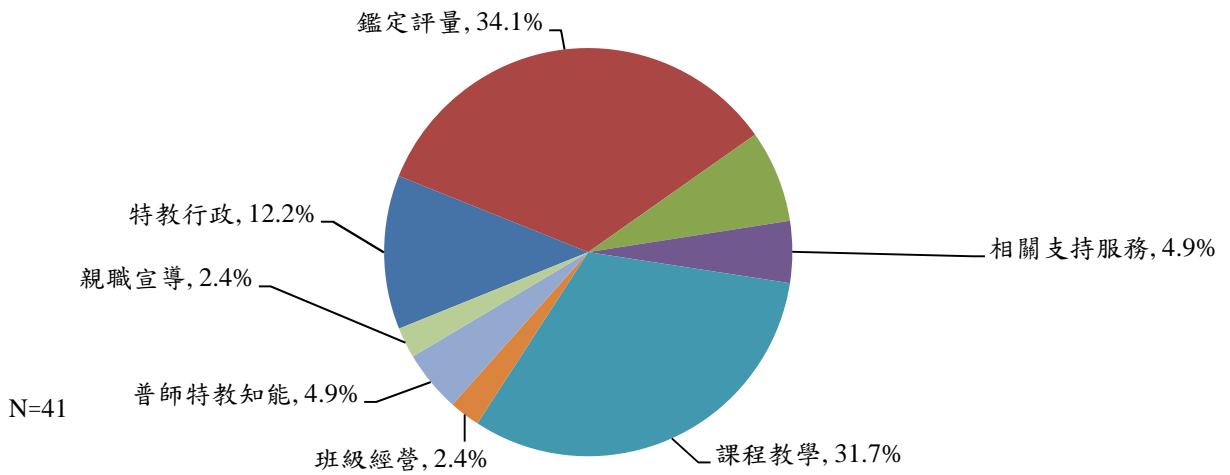

圖4-10：新北市104學年度教育局辦理資優類特殊教育相關研習各主題辦理場次之百分比

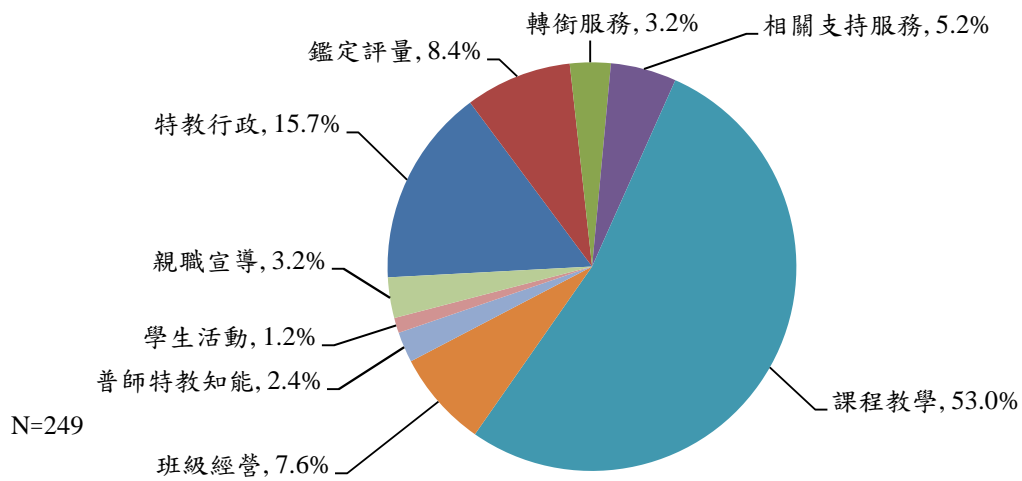

圖4-11：新北市104學年度教育局辦理學前類特殊教育相關研習各主題辦理時數之百分比

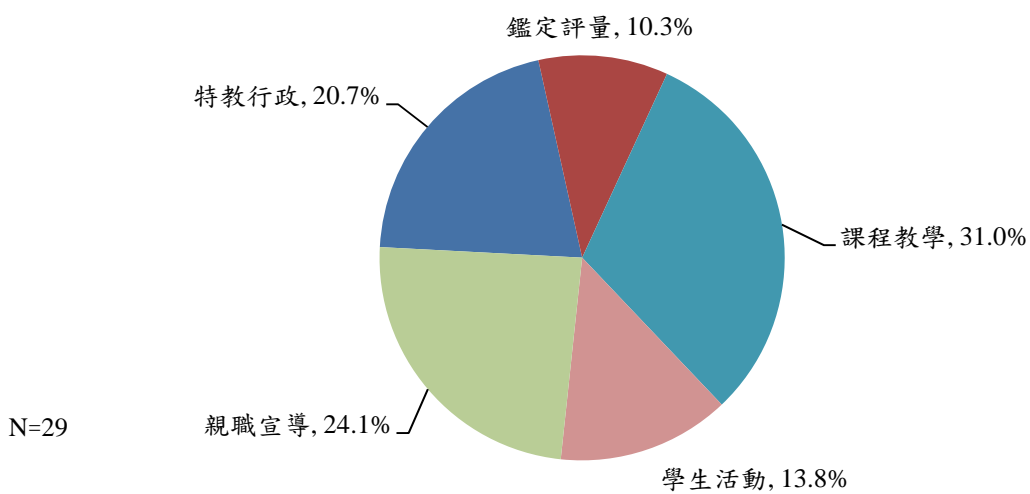

圖4-12：新北市104學年度教育局辦理身障類特殊教育相關研習各主題辦理時數之百分比

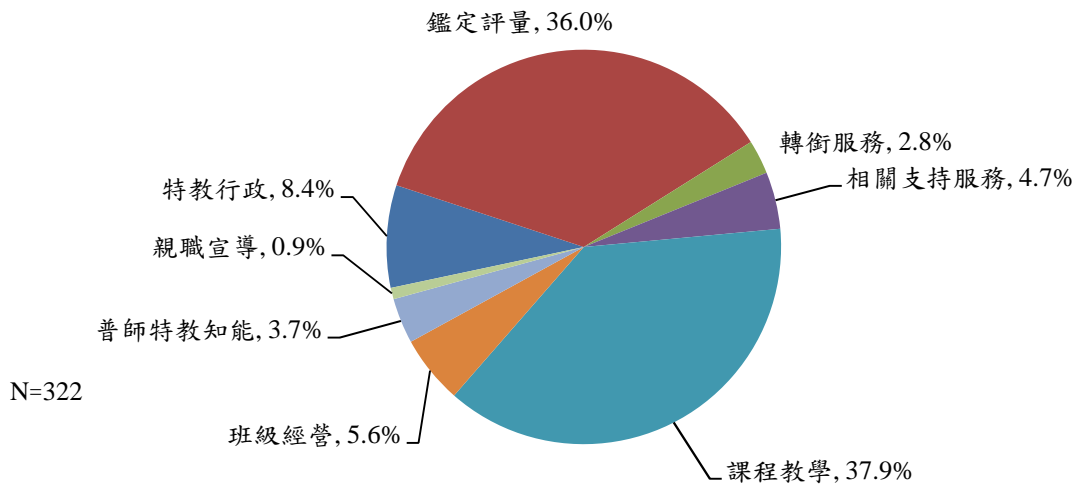

圖4-13：新北市104學年度教育局辦理資優類特殊教育相關研習各主題辦理時數之百分比

表4-10：新北市104學年度身障類特殊教育教師參加特殊教育相關研習時數分析

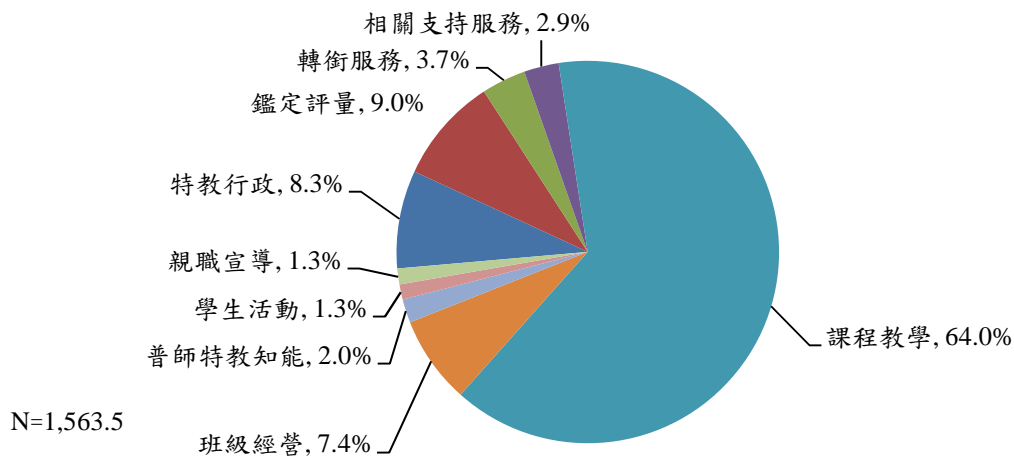
教育階段 研習時數級距	學前				國小				國中				高中職				總計			
	正式編制教師		代理課教師		正式編制教師		代理課教師		正式編制教師		代理課教師		正式編制教師		代理課教師		正式編制教師	代理課教師		
	人數	占比率	人數	占比率	人數	占比率	人數	占比率	人數	占比率	人數	占比率	人數	占比率	人數	占比率	人數	占比率		
0小時	11	13.8%	3	11.1%	46	10.2%	49	19.5%	47	13.1%	47	28.8%	39	21.9%	25	52.1%	143	13.4%	124	25.4%
1-3小時	4	5.0%	0	0.0%	7	1.5%	11	4.4%	9	2.5%	6	3.7%	9	5.1%	3	6.3%	29	2.7%	20	4.1%
4-6小時	2	2.5%	5	18.5%	15	3.3%	17	6.8%	7	1.9%	9	5.5%	30	16.9%	8	16.7%	54	5.0%	39	8.0%
7-9小時	6	7.5%	0	0.0%	11	2.4%	15	6.0%	16	4.4%	13	8.0%	17	9.6%	5	10.4%	50	4.7%	33	6.7%
10-12小時	4	5.0%	2	7.4%	16	3.5%	22	8.8%	13	3.6%	14	8.6%	9	5.1%	0	0.0%	42	3.9%	38	7.8%
13-15小時	4	5.0%	1	3.7%	26	5.7%	19	7.6%	14	3.9%	11	6.7%	9	5.1%	2	4.2%	53	4.9%	33	6.7%
16-17小時	1	1.3%	0	0.0%	6	1.3%	1	0.4%	9	2.5%	6	3.7%	1	0.6%	1	2.1%	17	1.6%	8	1.6%
18小時	0	0.0%	2	7.4%	50	11.0%	22	8.8%	24	6.7%	13	8.0%	6	3.4%	0	0.0%	80	7.5%	37	7.6%
19-21小時	6	7.5%	2	7.4%	34	7.5%	13	5.2%	23	6.4%	12	7.4%	4	2.2%	0	0.0%	67	6.3%	27	5.5%
22-24小時	1	1.3%	2	7.4%	25	5.5%	9	3.6%	21	5.8%	7	4.3%	8	4.5%	1	2.1%	55	5.1%	19	3.9%
超過24小時	41	51.3%	10	37.0%	217	47.9%	73	29.1%	177	49.2%	25	15.3%	46	25.8%	3	6.3%	481	44.9%	111	22.7%
各教育階段 合計	80	100.0%	27	100.0%	453	100.0%	251	100.0%	360	100.0%	163	100.0%	178	100.0%	48	100.0%	1,071	100.0%	489	100.0%
各教育階段 總計	107				704				523				226				1,560			

備註：研習時數之計算以104年8月1日到105年7月31日教師參加教育部特殊教育通報網登錄有案研習為準，不包含教師參與其他研習系統之時數

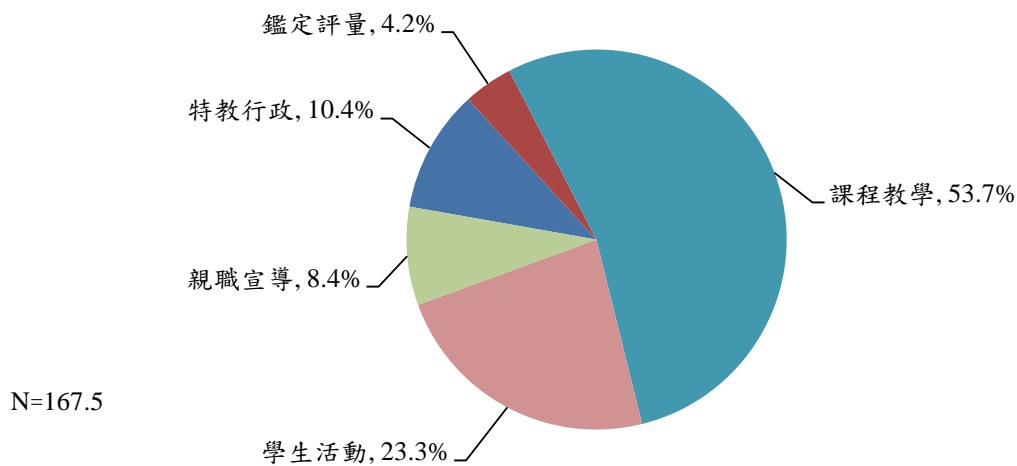
表4-11：新北市104學年度資優類特殊教育教師參加特殊教育相關研習時數分析

教育階段 研習時數級距	國小				國中				高中職				總計			
	正式編制教師		代理課教師		正式編制教師		代理課教師		正式編制教師		代理課教師		正式編制教師		代理課教師	
	人數	占比率	人數	占比率	人數	占比率	人數	占比率	人數	占比率	人數	占比率	人數	占比率	人數	占比率
0小時	6	15.4%	1	4.8%	24	39.3%	1	16.7%	28	96.6%	0	0.0%	58	45.0%	2	7.4%
1-3小時	0	0.0%	0	0.0%	10	16.4%	0	0.0%	1	3.4%	0	0.0%	11	8.5%	0	0.0%
4-6小時	2	5.1%	1	4.8%	6	9.8%	2	33.3%	0	0.0%	0	0.0%	8	6.2%	3	11.1%
7-9小時	4	10.3%	3	14.3%	5	8.2%	2	33.3%	0	0.0%	0	0.0%	9	7.0%	5	18.5%
10-12小時	3	7.7%	2	9.5%	1	1.6%	1	16.7%	0	0.0%	0	0.0%	4	3.1%	3	11.1%
13-15小時	5	12.8%	4	19.0%	1	1.6%	0	0.0%	0	0.0%	0	0.0%	6	4.7%	4	14.8%
16-17小時	3	7.7%	0	0.0%	0	0.0%	0	0.0%	0	0.0%	0	0.0%	3	2.3%	0	0.0%
18小時	7	17.9%	1	4.8%	0	0.0%	0	0.0%	0	0.0%	0	0.0%	7	5.4%	1	3.7%
19-21小時	5	12.8%	4	19.0%	0	0.0%	0	0.0%	0	0.0%	0	0.0%	5	3.9%	4	14.8%
22-24小時	1	2.6%	3	14.3%	0	0.0%	0	0.0%	0	0.0%	0	0.0%	1	0.8%	3	11.1%
超過24小時	3	7.7%	2	9.5%	14	23.0%	0	0.0%	0	0.0%	0	0.0%	17	13.2%	2	7.4%
各教育階段 合計	39	100.0%	21	100.0%	61	100.0%	6	100.0%	29	100.0%	0	0.0%	129	100.0%	27	100.0%
各教育階段 總計	60				67				29				156			

備註：研習時數之計算以104年8月1日到105年7月31日教師參加教育部特殊教育通報網登錄有案研習為準，不包含教師參與其他研習系統之時數

伍、特殊教育經費



表5-1：新北市95至105年度編列之主管教育經費、特殊教育經費、教育部補助經費及經費比率

年度	經常門特教經費	資本門特教經費	特教自編經費合計	教育總經費	特教經費佔 教育總經費比率	教育部補助經費	教育部補助經費佔 總特教經費比率
95年度	2,095,969,817	168,900,730	2,264,870,547	34,286,368,000	6.6%	49,221,300	2.1%
96年度	2,074,825,511	204,465,000	2,279,290,511	37,132,926,000	6.1%	61,925,500	2.6%
97年度	1,922,737,672	231,020,000	2,153,757,672	31,181,714,000	6.9%	62,742,500	2.8%
98年度	2,369,586,085	321,377,000	2,690,963,085	42,285,273,000	6.4%	86,648,050	3.1%
99年度	2,108,854,785	477,027,000	2,585,881,785	40,918,269,600	6.3%	84,211,390	3.2%
100年度	2,361,389,200	595,847,000	2,957,236,200	45,341,430,000	6.5%	87,562,000	2.9%
101年度	2,656,308,250	621,697,000	3,278,005,250	49,352,703,000	6.6%	77,279,000	2.3%
102年度	2,792,464,250	620,491,000	3,412,955,250	52,215,990,000	6.5%	151,025,000	4.2%
103年度	2,499,021,372	609,430,000	3,108,451,372	54,882,344,000	5.7%	152,470,000	4.7%
104年度	2,890,950,666	472,423,000	3,363,373,666	54,898,166,000	6.1%	177,436,000	5.0%
105年度	3,074,599,584	480,795,700	3,555,395,284	54,590,746,000	6.5%	182,722,000	4.9%

備註：本表為105年8月30日統計結果



圖5-1：新北市95至105年度編列之主管教育經費、特殊教育經費及教育部補助經費之增減趨勢



圖5-2：新北市95至105年度特殊教育經費占教育經費比率、教育部補助經費占總特教經費比率之增減趨勢

表5-2：新北市104與105年度自編特殊教育經費各科目分類編列金額數

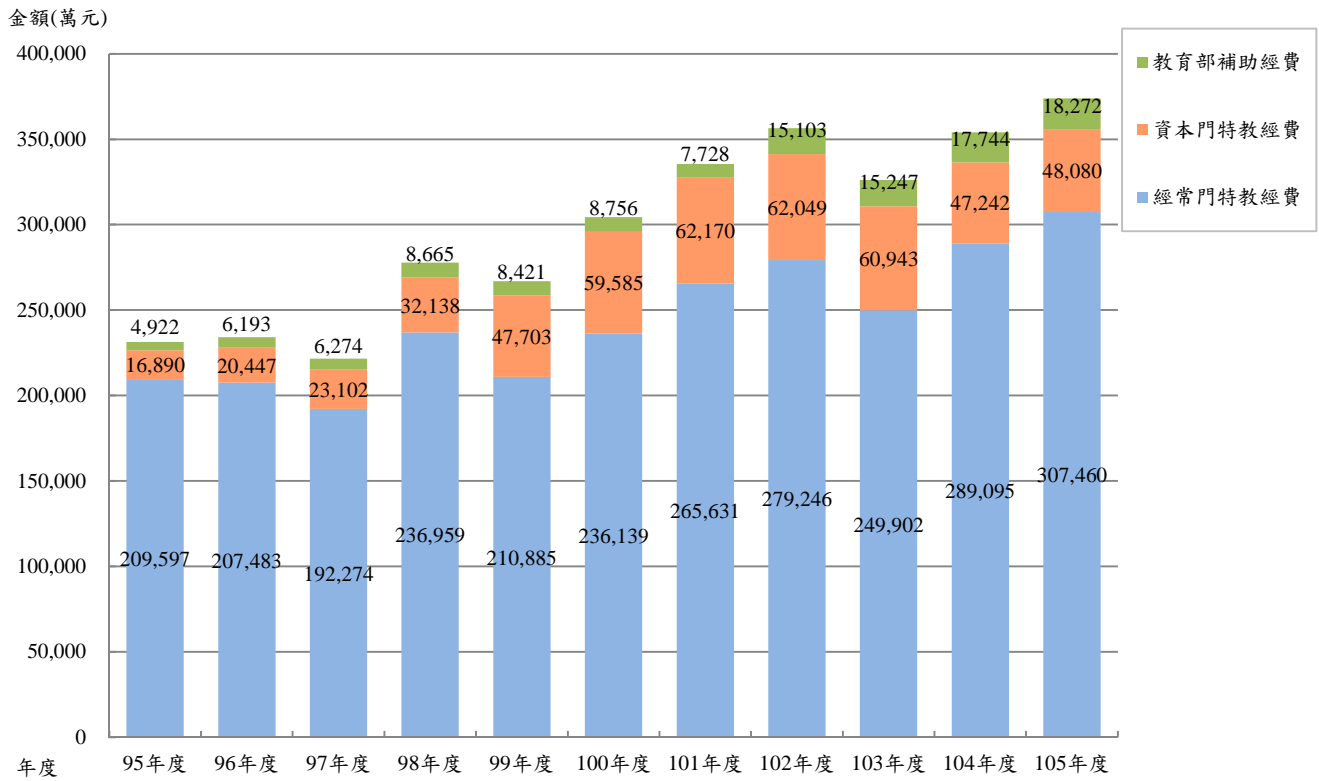
科目分類	經常門		資本門		總計	
	104年度	105年度	104年度	105年度	104年度	105年度
人事費	1,863,175,666	2,047,181,584			1,863,175,666	2,047,181,584
教材教學設備	10,764,000	11,154,000	455,000	265,000	11,219,000	11,419,000
教育輔助器材	360,000	360,000	7,000,000	7,000,000	7,360,000	7,360,000
無障礙設施	100,000	150,000	464,808,000	473,370,700	464,908,000	473,520,700
交通服務	75,578,000	70,301,000			75,578,000	70,301,000
獎助學金	122,065,000	120,065,000			122,065,000	120,065,000
學費午餐書籍補助	686,531,000	685,583,000			686,531,000	685,583,000
巡迴輔導	600,000	600,000			600,000	600,000
特教方案	1,300,000	1,924,000			1,300,000	1,924,000
專業治療支持服務	89,267,000	93,217,000			89,267,000	93,217,000
進修推廣	10,840,000	9,400,000			10,840,000	9,400,000
課後輔導	12,000,000	12,000,000			12,000,000	12,000,000
行政業務	13,370,000	14,213,000	160,000	160,000	13,530,000	14,373,000
鑑定安置	5,000,000	8,451,000			5,000,000	8,451,000
總計	2,890,950,666	3,074,599,584	472,423,000	480,795,700	3,363,373,666	3,555,395,284

表5-3：新北市105年度自編特殊教育經費使用性質之分配情形

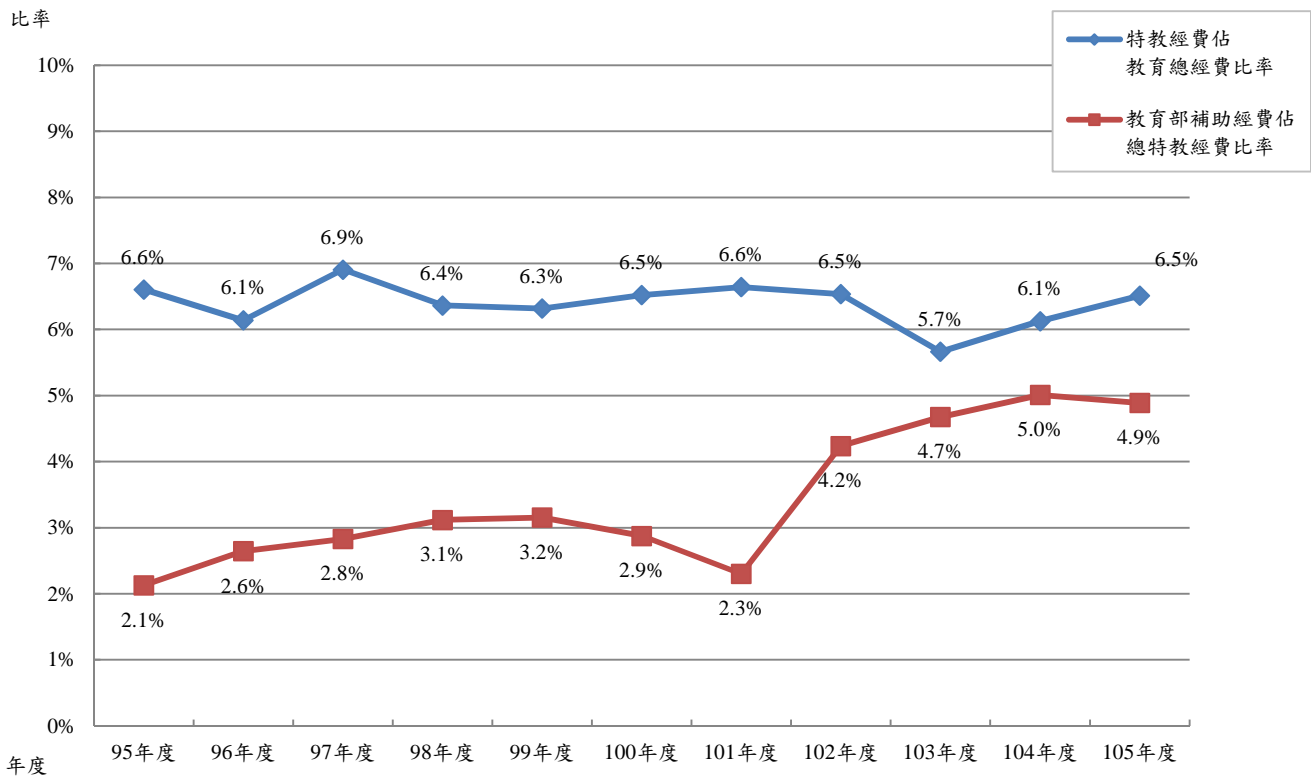
經費性質	經常門	資本門	總計
行政業務	14,213,000	160,000	14,213,000
教育活動	23,924,000		23,924,000
設備設施	11,664,000	480,635,700	492,299,700
福利補助	977,617,000		977,617,000
特教人事	2,047,181,584		2,047,181,584
總計	3,074,599,584	480,795,700	3,555,395,284

備註：本表為105年9月30日統計結果



圖5-3：新北市105年度自編特殊教育經費使用性質之百分比



圖5-4：新北市105年度自編特殊教育經費使用性質之百分比（不含人事費）

表5-4：新北市95至105年度每位身心障礙學生之平均特殊教育成本

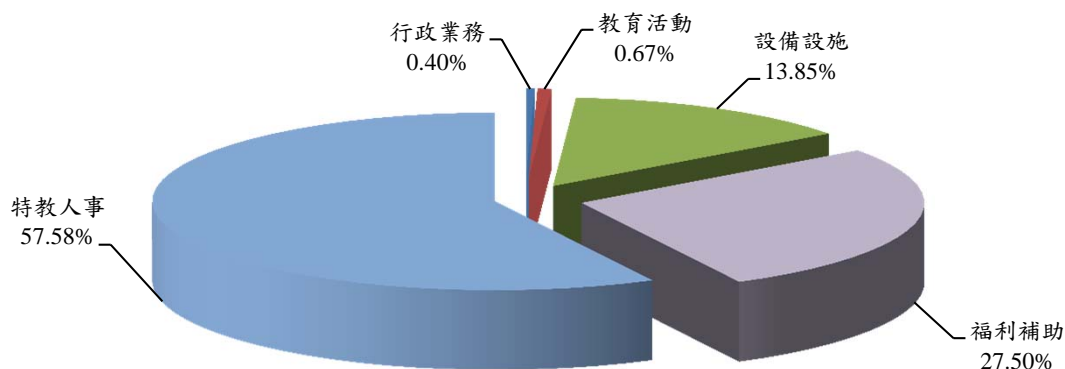
年度	自編特教經費	教育部補助	特教經費合計	身心障礙學生人數	每人平均特殊教育成本
95年度	2,264,870,547	49,221,300	2,314,091,847	7,518	307,807
96年度	2,279,290,511	61,925,500	2,341,216,011	7,415	315,741
97年度	2,153,757,672	62,742,500	2,216,500,172	7,923	279,755
98年度	2,690,963,085	86,684,050	2,777,647,135	8,366	332,016
99年度	2,585,881,785	84,211,390	2,670,093,175	8,710	306,555
100年度	2,957,236,200	87,562,000	3,044,798,200	9,258	328,883
101年度	3,278,005,250	77,279,000	3,355,284,250	9,842	340,915
102年度	3,412,995,250	151,025,000	3,564,020,250	12,238	291,226
103年度	3,108,451,372	152,470,000	3,260,921,372	12,668	257,414
104年度	3,363,373,666	177,436,000	3,540,809,666	13,483	262,613
105年度	3,555,395,284	182,722,000	3,738,117,284	14,237	262,564

備註：101學年度原國私立高中職改隸本市，學生人數新增高中職階段學生

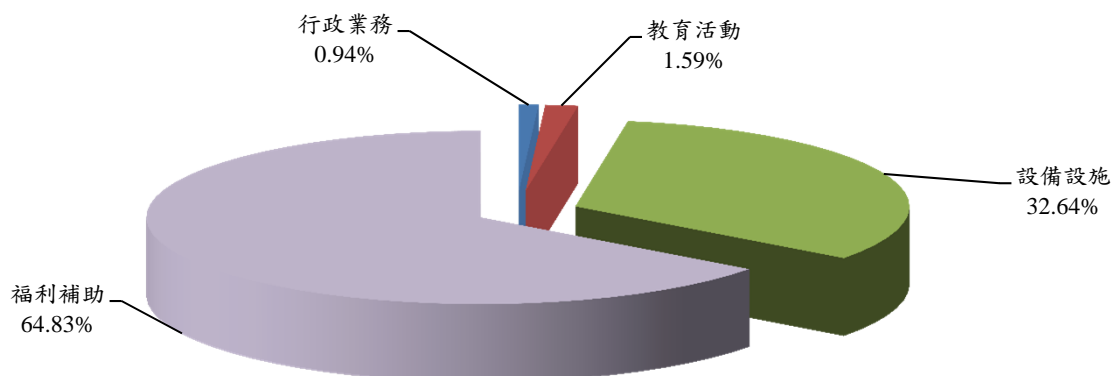
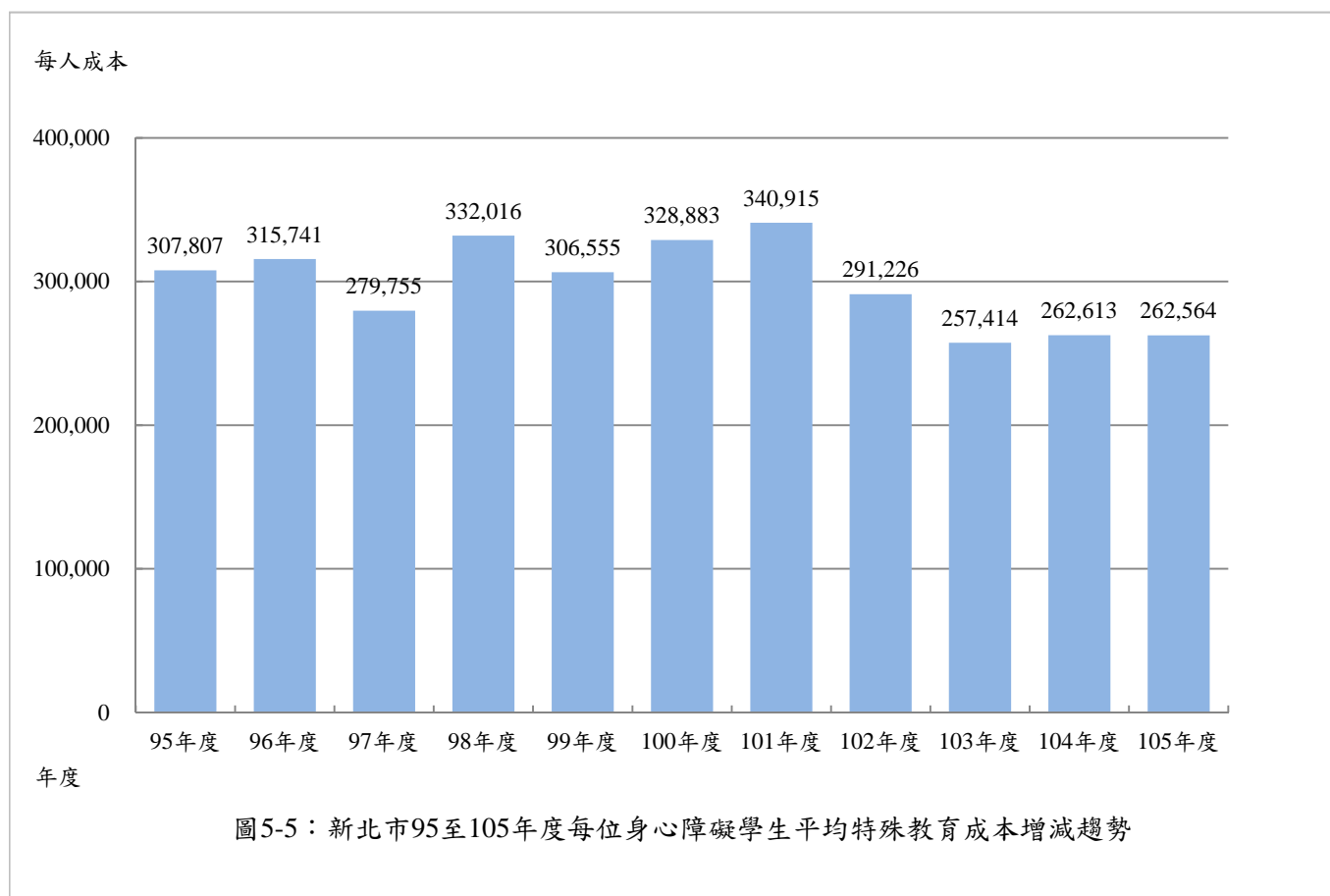

陸、特殊教育學生學習成果

表6-1：新北市104學年度國中應屆畢業身心障礙學生畢業後情形

畢業後情形	公立高中		公立高職		公立專校		私立高中		私立高職		私立專校		特教學校		延長修業年限		就學合計		勞政		社政		教養機構		人數總計		
	人數	%	人數	%	人數	%	人數	%	人數	%	人數	%	人數	%	人數	%	人數	%	人數	%	人數	%	人數	%			
原特教方式																											
普通班 接受特教服務	12	26.7	12	26.7	0	0.0	13	28.9	3	6.7	0	0.0	4	8.9	0	0.0	0	0.0	44	97.8	0	0.0	1	2.2	0	0.0	45
身心障礙資源班	185	17.6	350	33.3	2	0.2	83	7.9	335	31.8	15	1.4	36	3.4	0	0.0	11	95.6	1,006	95.6	11	1.0	35	3.3	0	0.0	1,052
集中式特教班	33	17.6	8	4.3	0	0.0	0	0.0	5	2.7	0	0.0	127	67.6	0	0.0	0	92.0	173	92.0	0	0.0	14	7.4	1	0.5	188
在家教育	3	15.0	2	10.0	0	0.0	0	0.0	0	0.0	0	0.0	0	0.0	1	5.0	0	30.0	6	30.0	0	0.0	14	70.0	0	0.0	20
特殊教育學校	0	0.0	0	0.0	0	0.0	0	0.0	0	0.0	0	0.0	5	100.0	0	0.0	0	100.0	5	100.0	0	0.0	0	0.0	0	0.0	5
各畢業後情形 合計	233	17.8	372	28.4	2	0.2	96	7.3	343	26.2	15	1.1	172	13.1	1	0.1	1,234	94.2	11	0.8	64	4.9	1	0.1	1,310		

表6-2：新北市104學年度各障別國中應屆畢業生參加105年度國中教育會考之人數分配

障別 學生數	智能障礙	視覺障礙	聽覺障礙	語言障礙	肢體障礙	腦性麻痺	身體病弱	情緒障礙	學習障礙	多重障礙	自閉症	其他障礙	合計
參加學生數	233	11	42	12	39	16	23	76	314	5	223	4	998
畢業學生數	367	13	42	13	40	39	29	85	330	54	293	5	1310
參加會考比率	63.5%	84.6%	100.0%	92.3%	97.5%	41.0%	79.3%	89.4%	95.2%	9.3%	76.1%	80.0%	76.2%

表6-3：新北市104學年度接受各特教方式國中應屆畢業身心障礙學生參加105年度國中教育會考之人數分配

特教方式	參加學生數	畢業學生數	參加會考比率 (%)
集中式特教班	6	188	3.2
身心障礙資源班	955	1053	90.7
普通班接受特教服務	33	44	75.0
在家教育巡迴班	4	20	20.0
特殊教育學校	0	5	0.0
合計	998	1310	76.2

表6-4：新北市104學年度國中應屆畢業身心障礙學生參加105年度國中教育會考各科各等第標示之人數分配(N=998)

等第標示	缺考		待加強C (零級分)		基礎B (一級分)		基礎B+ (二級分)		基礎B++ (三級分)		精熟A (四級分)		精熟A+ (五級分)		精熟A++ (六級分)	
	人數	%	人數	%	人數	%	人數	%	人數	%	人數	%	人數	%	人數	%
國文	43	4.3	673	70.5	172	18.0	43	4.5	28	2.9	6	0.6	21	2.2	12	1.3
英文	55	5.5	739	78.4	116	12.3	36	3.8	19	2.0	21	2.2	9	1.0	3	0.3
數學	45	4.5	750	78.7	100	10.5	38	4.0	27	2.8	18	1.9	8	0.8	12	1.3
社會	45	4.5	578	60.7	221	23.2	58	6.1	50	5.2	27	2.8	11	1.2	8	0.8
自然	55	5.5	649	68.8	179	19.0	40	4.2	40	4.2	12	1.3	9	1.0	14	1.5
寫作測驗	58	5.8	122	13.0	117	12.4	139	14.8	183	19.5	316	33.6	43	4.6	20	2.1

表6-5：新北市104學年度各障別國中應屆畢業生參加105年度國中教育會考-國文科各等第標示之人數分配

障別	智能障礙		視覺障礙		聽覺障礙		語言障礙		肢體障礙		腦性麻痺		身體病弱		情緒障礙		學習障礙		多重障礙		自閉症		其他障礙		合計		
	人數	%	人數	%	人數	%	人數	%	人數	%	人數	%	人數	%	人數	%	人數	%	人數	%	人數	%	人數	%	人數	%	
等第標示																											
缺考	22	9.4	0	0.0	0	0.0	0	0.0	0	0.0	1	6.3	3	13.0	1	1.3	7	2.2	0	0.0	9	4.0	0	0.0	43	4.3	
待加強C	207	98.1	9	81.8	25	59.5	11	91.7	14	35.9	8	53.3	8	40.0	43	57.3	243	79.2	3	60.0	100	46.7	2	50.0	673	70.5	
基礎B	4	1.9	0	0.0	9	21.4	1	8.3	17	43.6	3	20.0	5	25.0	18	24.0	51	16.6	1	20.0	61	28.5	2	50.0	172	18.0	
基礎B+	0	0.0	0	0.0	4	9.5	0	0.0	5	12.8	2	13.3	3	15.0	6	8.0	7	2.3	0	0.0	16	7.5	0	0.0	43	4.5	
基礎B++	0	0.0	0	0.0	3	7.1	0	0.0	1	2.6	1	6.7	1	5.0	5	6.7	5	1.6	0	0.0	12	5.6	0	0.0	28	2.9	
精熟A	0	0.0	0	0.0	0	0.0	0	0.0	0	0.0	0	0.0	0	0.0	2	2.7	1	0.3	0	0.0	3	1.4	0	0.0	6	0.6	
精熟A+	0	0.0	2	18.2	1	2.4	0	0.0	2	5.1	1	6.7	1	5.0	1	1.3	0	0.0	0	0.0	13	6.1	0	0.0	21	2.2	
精熟A++	0	0.0	0	0.0	0	0.0	0	0.0	0	0.0	0	0.0	2	10.0	0	0.0	0	0.0	1	20.0	9	4.2	0	0.0	12	1.3	
障別合計	233	100.0	11	100.0	42	100.0	12	100.0	39	100.0	16	100.0	23	100.0	76	100.0	314	100.0	5	100.0	223	100.0	4	100.0	998	100.0	

備註：各障別各等第標示%之計算 = 該標示等第人數 / (該障別人數 - 缺考人數)

表6-6：新北市104學年度接受各特教方式國中應屆畢業生身心障礙學生參加105年度國中教育會考-國文科各等第標示之人數分配

特教方式	等第標示		缺考		待加強C		基礎B		基礎B+		基礎B++		精熟A		精熟A+		精熟A++		特教方式合計			
	人數	%	人數	%	人數	%	人數	%	人數	%	人數	%	人數	%	人數	%	人數	%	人數	%		
集中式特教班	5	83.3	1	100.0	0	0.0	0	0.0	0	0.0	0	0.0	0	0.0	0	0.0	0	0.0	0	0.0	6	
身心障礙資源班	36	3.8	660	71.8	165	18.0	37	4.0	23	2.5	4	0.4	19	2.1	11	1.2					955	
普通班接受特教服務	0	0.0	12	36.4	7	21.2	5	15.2	5	15.2	2	6.1	2	6.1	0	0.0					33	
在家教育巡迴班	2	50.0	0	0.0	0	0.0	1	50.0	0	0.0	0	0.0	0	0.0	1	50.0					4	
合計	43	4.3	673	70.5	172	18.0	43	4.5	28	2.9	6	0.6	21	2.2	12	1.3					998	

表6-7：新北市104學年度各障別國中應屆畢業生參加105年度國中教育會考-英語科各等第標示之人數分配

障別	智能障礙		視覺障礙		聽覺障礙		語言障礙		肢體障礙		腦性麻痺		身體病弱		情緒障礙		學習障礙		多重障礙		自閉症		其他障礙		合計	
	人數	%	人數	%	人數	%	人數	%	人數	%	人數	%	人數	%	人數	%	人數	%	人數	%	人數	%	人數	%	人數	%
等第標示	233	100.0	11	100.0	42	100.0	12	100.0	39	100.0	16	100.0	23	100.0	76	100.0	314	100.0	5	100.0	223	100.0	4	100.0	998	100.0
缺考	26	11.2	0	0.0	0	0.0	0	0.0	1	2.6	1	6.3	3	13.0	2	2.6	11	3.5	0	0.0	10	4.5	1	25.0	55	5.5
待加強C	201	97.1	8	72.7	32	76.2	10	83.3	26	68.4	11	73.3	8	40.0	50	67.6	280	92.4	4	80.0	108	50.7	1	33.3	739	78.4
基礎B	6	2.9	0	0.0	5	11.9	2	16.7	7	18.4	1	6.7	7	35.0	10	13.5	20	6.6	0	0.0	57	26.8	1	33.3	116	12.3
基礎B+	0	0.0	1	9.1	2	4.8	0	0.0	4	10.5	1	6.7	1	5.0	10	13.5	1	0.3	0	0.0	15	7.0	1	33.3	36	3.8
基礎B++	0	0.0	0	0.0	3	7.1	0	0.0	0	0.0	0	0.0	1	5.0	2	2.7	1	0.3	0	0.0	12	5.6	0	0.0	19	2.0
精熟A	0	0.0	1	9.1	0	0.0	0	0.0	0	0.0	0	0.0	1	5.0	2	2.7	1	0.3	0	0.0	16	7.5	0	0.0	21	2.2
精熟A+	0	0.0	1	9.1	0	0.0	0	0.0	1	2.6	2	13.3	2	10.0	0	0.0	0	0.0	1	20.0	2	0.9	0	0.0	9	1.0
精熟A++	0	0.0	0	0.0	0	0.0	0	0.0	0	0.0	0	0.0	0	0.0	0	0.0	0	0.0	0	0.0	3	1.4	0	0.0	3	0.3
障別合計	233	100.0	11	100.0	42	100.0	12	100.0	39	100.0	16	100.0	23	100.0	76	100.0	314	100.0	5	100.0	223	100.0	4	100.0	998	100.0

備註：各障別各等第標示%之計算 = 該標示等第人數 / (該障別人數 - 缺考人數)

表6-8：新北市104學年度接受各特教方式國中應屆畢業生身心障礙學生參加105年度國中教育會考-英語科各等第標示之人數分配

特教方式	等第標示		缺考		待加強C		基礎B		基礎B+		基礎B++		精熟A		精熟A+		精熟A++		特教方式合計		
	人數	%	人數	%	人數	%	人數	%	人數	%	人數	%	人數	%	人數	%	人數	%	人數	%	
集中式特教班	5	83.3	1	100.0	0	0.0	0	0.0	0	0.0	0	0.0	0	0.0	0	0.0	0	0.0	0	0.0	6
身心障礙資源班	48	5.0	726	80.0	110	12.1	31	3.4	15	1.7	17	1.9	7	0.8	1	0.1	1	0.1	955		
普通班接受特教服務	0	0.0	12	36.4	5	15.2	5	15.2	4	12.1	4	12.1	1	3.0	2	6.1	0	0.0	33		
在家教育巡迴班	2	50.0	0	0.0	1	50.0	0	0.0	0	0.0	0	0.0	1	50.0	0	0.0	0	0.0	4		
合計	55	5.5	739	78.4	116	12.3	36	3.8	19	2.0	21	2.2	9	1.0	3	0.3	998				

表6-9：新北市104學年度各障別國中應屆畢業生參加105年度國中教育會考-數學科各等第標示之人數分配

障別	智能障礙		視覺障礙		聽覺障礙		語言障礙		肢體障礙		腦性麻痺		身體病弱		情緒障礙		學習障礙		多重障礙		自閉症		其他障礙		合計			
	人數	%	人數	%	人數	%	人數	%	人數	%	人數	%	人數	%	人數	%	人數	%	人數	%	人數	%	人數	%	人數	%		
等第標示																												
缺考	22	9.4	0	0.0	0	0.0	0	0.0	0	0.0	0	0.0	1	6.3	3	13.0	1	1.3	9	2.9	0	0.0	9	4.0	0	0.0	45	4.5
待加強C	205	97.2	9	81.8	29	69.0	10	83.3	25	64.1	11	73.3	10	50.0	54	72.0	272	89.2	4	80.0	119	55.6	2	50.0	750	78.7		
基礎B	6	2.8	1	9.1	6	14.3	1	8.3	6	15.4	3	20.0	3	15.0	10	13.3	23	7.5	0	0.0	40	18.7	1	25.0	100	10.5		
基礎B+	0	0.0	0	0.0	2	4.8	1	8.3	6	15.4	0	0.0	0	0.0	2	10.0	5	6.7	4	1.3	0	0.0	17	7.9	1	25.0	38	4.0
基礎B++	0	0.0	0	0.0	3	7.1	0	0.0	2	5.1	0	0.0	0	0.0	3	15.0	2	2.7	3	1.0	1	20.0	13	6.1	0	0.0	27	2.8
精熟A	0	0.0	0	0.0	2	4.8	0	0.0	0	0.0	0	0.0	1	6.7	0	0.0	2	2.7	0	0.0	0	0.0	13	6.1	0	0.0	18	1.9
精熟A+	0	0.0	0	0.0	0	0.0	0	0.0	0	0.0	0	0.0	0	0.0	0	0.0	1	1.3	0	0.0	0	0.0	7	3.3	0	0.0	8	0.8
精熟A++	0	0.0	1	9.1	0	0.0	0	0.0	0	0.0	0	0.0	0	0.0	2	10.0	1	1.3	3	1.0	0	0.0	5	2.3	0	0.0	12	1.3
障別合計	233	100.0	11	100.0	42	100.0	12	100.0	39	100.0	16	100.0	23	100.0	76	100.0	314	100.0	5	100.0	223	100.0	4	100.0	998	100.0		

備註：各障別各等第標示%之計算 = 該標示等第人數 / (該障別人數 - 缺考人數)

表6-10：新北市104學年度接受各特教方式國中應屆畢業生身心障礙學生參加105年度國中教育會考-數學科各等第標示之人數分配

特教方式	等第標示		缺考		待加強C		基礎B		基礎B+		基礎B++		精熟A		精熟A+		精熟A++		特教方式合計			
	人數	%	人數	%	人數	%	人數	%	人數	%	人數	%	人數	%	人數	%	人數	%	人數	%		
集中式特教班	5	83.3	1	100.0	0	0.0	0	0.0	0	0.0	0	0.0	0	0.0	0	0.0	0	0.0	0	0.0	6	
身心障礙資源班	38	4.0	738	80.5	90	9.8	35	3.8	25	2.7	12	1.3	7	0.8	10	1.1					955	
普通班接受特教服務	0	0.0	10	30.3	10	30.3	3	9.1	1	3.0	6	18.2	1	3.0	2	6.1					33	
在家教育巡迴班	2	50.0	1	50.0	0	0.0	0	0.0	1	50.0	0	0.0	0	0.0	0	0.0	0	0.0	0	0.0	4	
合計	45	4.5	750	78.7	100	10.5	38	4.0	27	2.8	18	1.9	8	0.8	12	1.3					998	

表6-11：新北市104學年度各障別國中應屆畢業生參加105年度國中教育會考-社會科各等第標示之人數分配

障別	智能障礙		視覺障礙		聽覺障礙		語言障礙		肢體障礙		腦性麻痺		身體病弱		情緒障礙		學習障礙		多重障礙		自閉症		其他障礙		合計			
	人數	%	人數	%	人數	%	人數	%	人數	%	人數	%	人數	%	人數	%	人數	%	人數	%	人數	%	人數	%	人數	%		
等第標示																												
缺考	22	9.4	0	0.0	0	0.0	0	0.0	0	0.0	1	6.3	3	13.0	1	1.3	9	2.9	0	0.0	0	4.0	0	0.0	0	0.0	45	4.5
待加強C	199	94.3	6	54.5	16	38.1	8	66.7	12	66.7	6	40.0	6	30.0	36	48.0	203	66.6	4	80.0	2	37.4	2	50.0	578	60.7		
基礎B	10	4.7	3	27.3	16	38.1	2	16.7	20	51.3	5	33.3	6	30.0	21	28.0	86	28.2	0	0.0	0	23.8	1	25.0	221	23.2		
基礎B+	1	0.5	0	0.0	4	9.5	1	8.3	3	7.7	3	6.7	1	15.0	10	13.3	6	2.0	0	0.0	0	13.6	0	0.0	58	6.1		
基礎B++	1	0.5	0	0.0	5	11.9	1	8.3	3	7.7	2	13.3	2	10.0	4	5.3	7	2.3	0	0.0	0	11.2	1	25.0	50	5.2		
精熟A	0	0.0	1	9.1	1	2.4	0	0.0	1	2.6	1	6.7	1	5.0	3	4.0	2	0.7	0	0.0	0	7.9	0	0.0	27	2.8		
精熟A+	0	0.0	0	0.0	0	0.0	0	0.0	0	0.0	0	0.0	2	10.0	0	0.0	1	0.3	1	20.0	7	3.3	0	0.0	11	1.2		
精熟A++	0	0.0	1	9.1	0	0.0	0	0.0	0	0.0	0	0.0	0	0.0	1	1.3	0	0.0	0	0.0	0	2.8	0	0.0	8	0.8		
障別合計	233	100.0	11	100.0	42	100.0	12	100.0	39	100.0	16	100.0	23	100.0	76	100.0	314	100.0	5	100.0	223	100.0	4	100.0	998	100.0		

備註：各障別各等第標示%之計算 = 該標示等第人數 / (該障別人數 - 缺考人數)

表6-12：新北市104學年度接受各特教方式國中應屆畢業生身心障礙學生參加105年度國中教育會考-社會科各等第標示之人數分配

特教方式	等第標示		缺考		待加強C		基礎B		基礎B+		基礎B++		精熟A		精熟A+		精熟A++		特教方式合計			
	人數	%	人數	%	人數	%	人數	%	人數	%	人數	%	人數	%	人數	%	人數	%	人數	%		
集中式特教班	5	83.3	1	100.0	0	0.0	0	0.0	0	0.0	0	0.0	0	0.0	0	0.0	0	0.0	0	0.0	6	
身心障礙資源班	38	4.0	570	62.2	211	23.0	55	6.0	44	4.8	23	2.5	7	0.8	7	0.8	7	0.8	7	0.8	955	
普通班接受特教服務	0	0.0	7	21.2	9	27.3	3	9.1	6	18.2	4	12.1	3	9.1	1	3.0	1	3.0	0	0.0	33	
在家教育巡迴班	2	50.0	0	0.0	1	50.0	0	0.0	0	0.0	0	0.0	1	50.0	0	0.0	0	0.0	0	0.0	4	
合計	45	4.5	578	60.7	221	23.2	58	6.1	50	5.2	27	2.8	11	1.2	8	0.8	998		4	100.0	998	

表6-13：新北市104學年度各障別國中應屆畢業生參加105年度國中教育會考-自然科各等第標示之人數分配

障別	智能障礙		視覺障礙		聽覺障礙		語言障礙		肢體障礙		腦性麻痺		身體病弱		情緒障礙		學習障礙		多重障礙		自閉症		其他障礙		合計	
	人數	%	人數	%	人數	%	人數	%	人數	%	人數	%	人數	%	人數	%	人數	%	人數	%	人數	%	人數	%	人數	%
等第標示	233	100.0	11	100.0	42	100.0	12	100.0	39	100.0	16	100.0	23	100.0	76	100.0	314	100.0	5	100.0	223	100.0	4	100.0	998	100.0
缺考	24	10.3	0	0.0	0	0.0	0	0.0	1	2.6	1	6.3	3	13.0	3	3.9	12	3.8	0	0.0	10	4.5	1	25.0	55	5.5
待加強C	203	97.1	6	54.5	20	47.6	9	75.0	15	39.5	9	60.0	7	35.0	43	58.9	238	78.8	4	80.0	94	44.1	1	33.3	649	68.8
基礎B	6	2.9	3	27.3	13	31.0	3	25.0	19	50.0	4	26.7	7	35.0	21	28.8	50	16.6	0	0.0	53	24.9	0	0.0	179	19.0
基礎B+	0	0.0	0	0.0	5	11.9	0	0.0	1	2.6	1	6.7	0	0.0	2	2.7	8	2.6	0	0.0	22	10.3	1	33.3	40	4.2
基礎B++	0	0.0	0	0.0	3	7.1	0	0.0	3	7.9	1	6.7	3	15.0	5	6.8	3	1.0	0	0.0	21	9.9	1	33.3	40	4.2
精熟A	0	0.0	0	0.0	1	2.4	0	0.0	0	0.0	0	0.0	0	0.0	1	1.4	1	0.3	0	0.0	9	4.2	0	0.0	12	1.3
精熟A+	0	0.0	0	0.0	0	0.0	0	0.0	0	0.0	0	0.0	2	10.0	0	0.0	1	0.3	1	20.0	5	2.3	0	0.0	9	1.0
精熟A++	0	0.0	2	18.2	0	0.0	0	0.0	0	0.0	0	0.0	1	5.0	1	1.4	1	0.3	0	0.0	9	4.2	0	0.0	14	1.5
障別合計	233	100.0	11	100.0	42	100.0	12	100.0	39	100.0	16	100.0	23	100.0	76	100.0	314	100.0	5	100.0	223	100.0	4	100.0	998	100.0

備註：各障別各等第標示%之計算 = 該標示等第人數 / (該障別人數 - 缺考人數)

表6-14：新北市104學年度接受各特教方式國中應屆畢業身心障礙學生參加105年度國中教育會考-自然科各等第標示之人數分配

特教方式	等第標示		缺考		待加強C		基礎B		基礎B+		基礎B++		精熟A		精熟A+		精熟A++		特教方式合計		
	人數	%	人數	%	人數	%	人數	%	人數	%	人數	%	人數	%	人數	%	人數	%	人數	%	
集中式特教班	5	83.3	1	100.0	0	0.0	0	0.0	0	0.0	0	0.0	0	0.0	0	0.0	0	0.0	0	0.0	6
身心障礙資源班	48	5.0	636	70.1	170	18.7	36	4.0	36	4.0	11	1.2	7	0.8	11	1.2	955				
普通班接受特教服務	0	0.0	12	36.4	8	24.2	4	12.1	4	12.1	1	3.0	1	1.0	3	9.1	33				
在家教育巡迴班	2	50.0	0	0.0	1	50.0	0	0.0	0	0.0	0	0.0	1	1.0	0	0.0	4				
合計	55	5.5	649	68.8	179	19.0	40	4.2	40	4.2	12	1.3	9	1.0	14	1.5	998				

表6-15：新北市104學年度各障別國中應屆畢業生參加105年度國中教育會考-寫作測驗各等第標示之人數分配

障別	智能障礙		視覺障礙		聽覺障礙		語言障礙		肢體障礙		腦性麻痺		身體病弱		情緒障礙		學習障礙		多重障礙		自閉症		其他障礙		合計			
	人數	%	人數	%	人數	%	人數	%	人數	%	人數	%	人數	%	人數	%	人數	%	人數	%	人數	%	人數	%	人數	%		
等第標示																												
缺考	28	12.0	0	0.0	0	0.0	0	0.0	1	2.6	1	6.3	3	13.0	1	1.3	14	4.5	0	0.0	0	0.0	10	4.5	0	0.0	58	5.8
零級分	56	27.3	0	0.0	3	7.1	1	8.3	0	0.0	0	6.7	0	0.0	6	8.0	28	9.3	0	0.0	0	0.0	26	12.2	1	25.0	122	13.0
一級分	44	21.5	0	0.0	0	0.0	2	16.7	1	2.6	0	0.0	3	15.0	5	6.7	39	13.0	2	40.0	2	40.0	21	9.9	0	0.0	117	12.4
二級分	51	24.9	1	9.1	1	2.4	2	16.7	4	10.5	1	6.7	1	5.0	7	9.3	48	16.0	1	20.0	1	20.0	22	10.3	0	0.0	139	14.8
三級分	31	15.1	2	18.2	7	16.7	3	25.0	6	15.8	5	33.3	4	20.0	17	22.7	68	22.7	1	20.0	1	20.0	38	17.8	1	25.0	183	19.5
四級分	17	8.3	6	54.5	27	64.3	4	33.3	24	63.2	7	46.7	8	40.0	36	48.0	96	32.0	0	0.0	0	0.0	89	41.8	2	50.0	316	33.6
五級分	2	1.0	1	9.1	4	9.5	0	0.0	3	7.9	1	6.7	3	15.0	1	1.3	13	4.3	0	0.0	0	0.0	15	7.0	0	0.0	43	4.6
六級分	4	2.0	1	9.1	0	0.0	0	0.0	0	0.0	0	0.0	1	5.0	3	4.0	8	2.7	1	20.0	1	20.0	2	0.9	0	0.0	20	2.1
障別合計	233	100.0	11	100.0	42	100.0	12	100.0	39	100.0	16	100.0	23	100.0	76	100.0	314	100.0	5	100.0	223	100.0	4	100.0	998	100.0		

備註：各障別各等第標示%之計算 = 該標示等第人數 / (該障別人數 - 缺考人數)

表6-16：新北市104學年度接受各特教方式國中應屆畢業身心障礙學生參加105年度國中教育會考-寫作測驗各等第標示之人數分配

等第標示	缺考		零級分		一級分		二級分		三級分		四級分		五級分		六級分		特教方式合計			
	人數	%	人數	%	人數	%	人數	%	人數	%	人數	%	人數	%	人數	%	人數	%		
特教方式																				
集中式特教班	5	83.3	1	100.0	0	0.0	0	0.0	0	0.0	0	0.0	0	0.0	0	0.0	0	0.0	6	
身心障礙資源班	51	5.3	120	13.3	116	12.8	138	15.3	178	19.7	296	32.7	37	4.1	19	2.1			955	
普通班接受特教服務	0	0.0	1	3.0	1	3.0	1	3.0	5	15.2	20	60.6	5	15.2	0	0.0			33	
在家教育巡迴班	2	50.0	0	0.0	0	0.0	0	0.0	0	0.0	0	0.0	1	50.0	1	50.0			4	
合計	58	5.8	122	13.0	117	12.4	139	14.8	183	19.5	316	33.6	43	4.6	20	2.1			998	

國家圖書館出版品預行編目(CIP)資料

新北市特殊教育統計年報. 104 學年度 / 龔雅雯
總編輯. -- 新北市 : 新北市教育局, 民 105.11

面 ; 公分

ISBN 978-986-05-0447-7(平裝)

1. 特殊教育 2. 教育統計 3. 新北市

529.028

105020166

新北市特殊教育統計年報 - 104 學年度

發行人：朱立倫

總編輯：龔雅雯

副總編輯：蔣偉民、黃靜怡、歐人豪、林瑞泰、陳怡帆
李幼安

執行編輯：黃俊榮、王憶祖

編輯委員：王逸修、江幸芳、余欣庭、吳佳容、李育芬、
李若瑜、周欣蕙、林怡君、林慧雯、邱好芳、
徐筱清、高雯敏、張芯語、梁禮昇、陳怡婷、
曾柏維、湯 樺、趙元均、劉子綺、鄭詩憶

發行單位：新北市政府教育局

地 址：新北市板橋區中山路一段 161 號

電 話：(02)29603456

下載網址：<http://www.sec.ntpc.edu.tw>

中華民國一〇五年十二月

新北市特殊教育統計年報

ANNUAL REPORT on the IMPLEMENTATION of SPECIAL EDUCATION PRACTICE in NEW TAIPEI CITY

ANNUAL REPORT on the IMPLEMENTATION of SPECIAL EDUCATION PRACTICE in NEW TAIPEI CITY



104 學年度

